BOOM COMICS

ฉบับภาษาไทย

ทาร์จัง ภาวนา

ฉบับลิขสิทธิ์

ใหม่

อนาคต
เปลี่ยนแปลงได้

เล่มที่ 20

จบบริบูรณ์

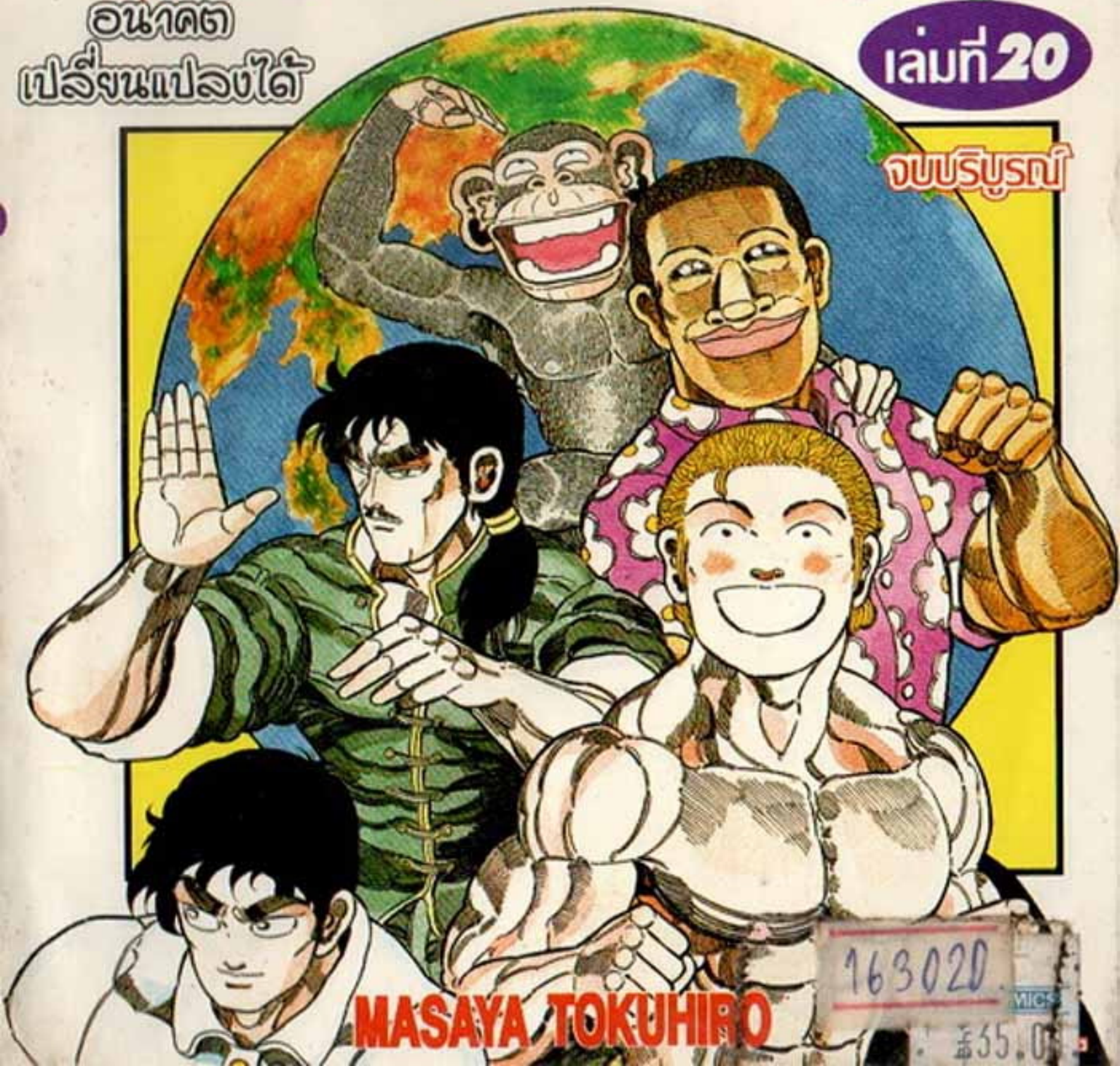

MASAYA TOKUHIRO

163020

ใหม่ ทาร์จังจ้าวป่า ♡ 20

สารบัญ

No.277 มือสังหารจากอนาคต.....7

No.278 ชื่อเขาคือคูโซ.....23

No.279 เทพผู้พิทักษ์ แห่งนิกายวัชระมาร.....39

No.280 ชื่อของเธอคือ เอ็นด์.....57

No.281 อนาคตของปวงสัตว์.....101

No.282 ต่อสู้ไปสู่อนาคต.....130

No.283 อนาคตเปลี่ยนแปลงได้.....145

ตำนานสุดท้ายของทาร์จัง.....161

เรื่องสั้นพิเศษจ้า น้ำพุร้อนเบ็บปุ สวรรค์กับนรก....176

NO.277 ตอนมือสังหารจากอนาคต

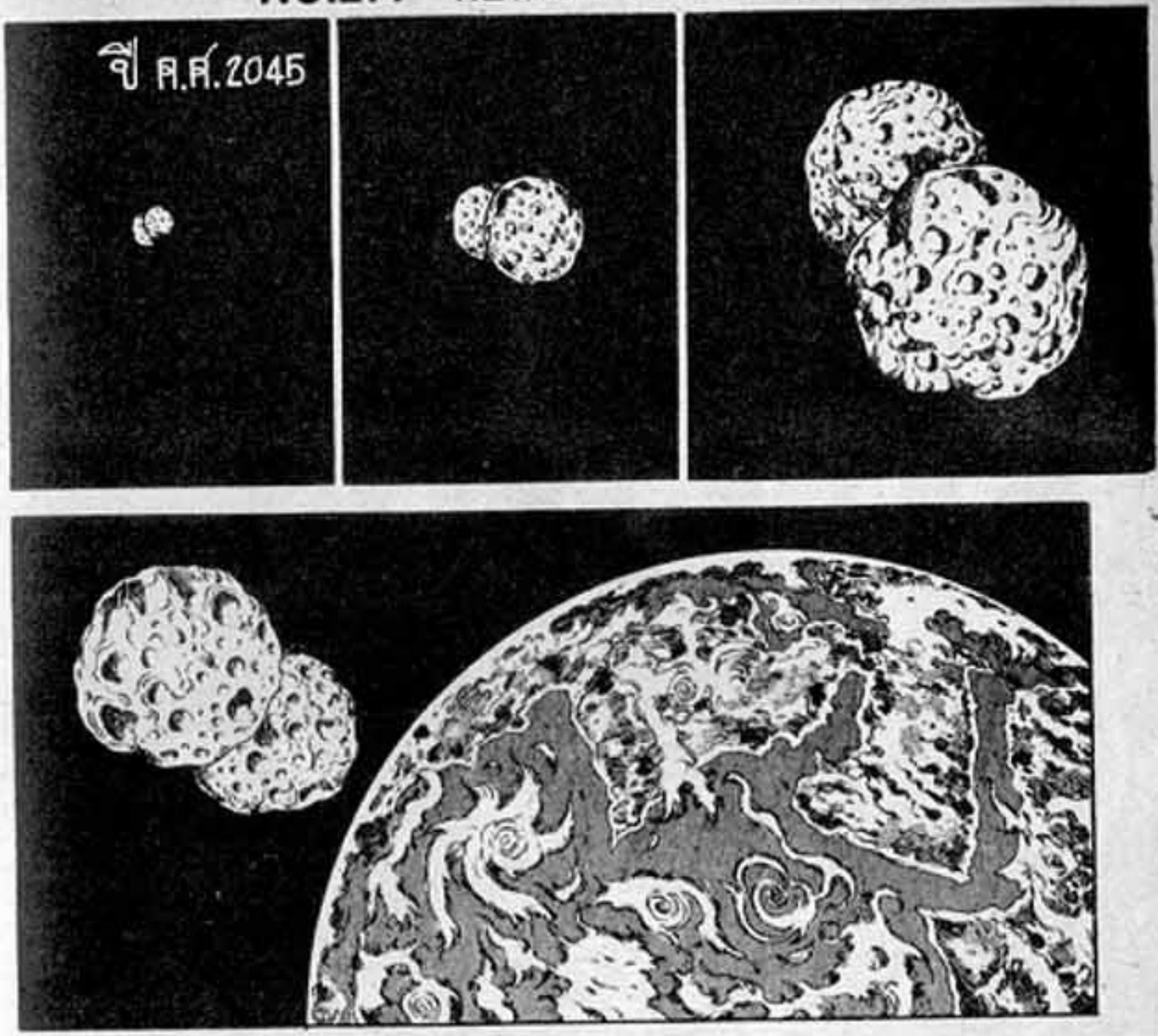

NO.277

ตอนมือสังหารจากอนาคต

ปี ค.ศ. 1995

เริ่มได้

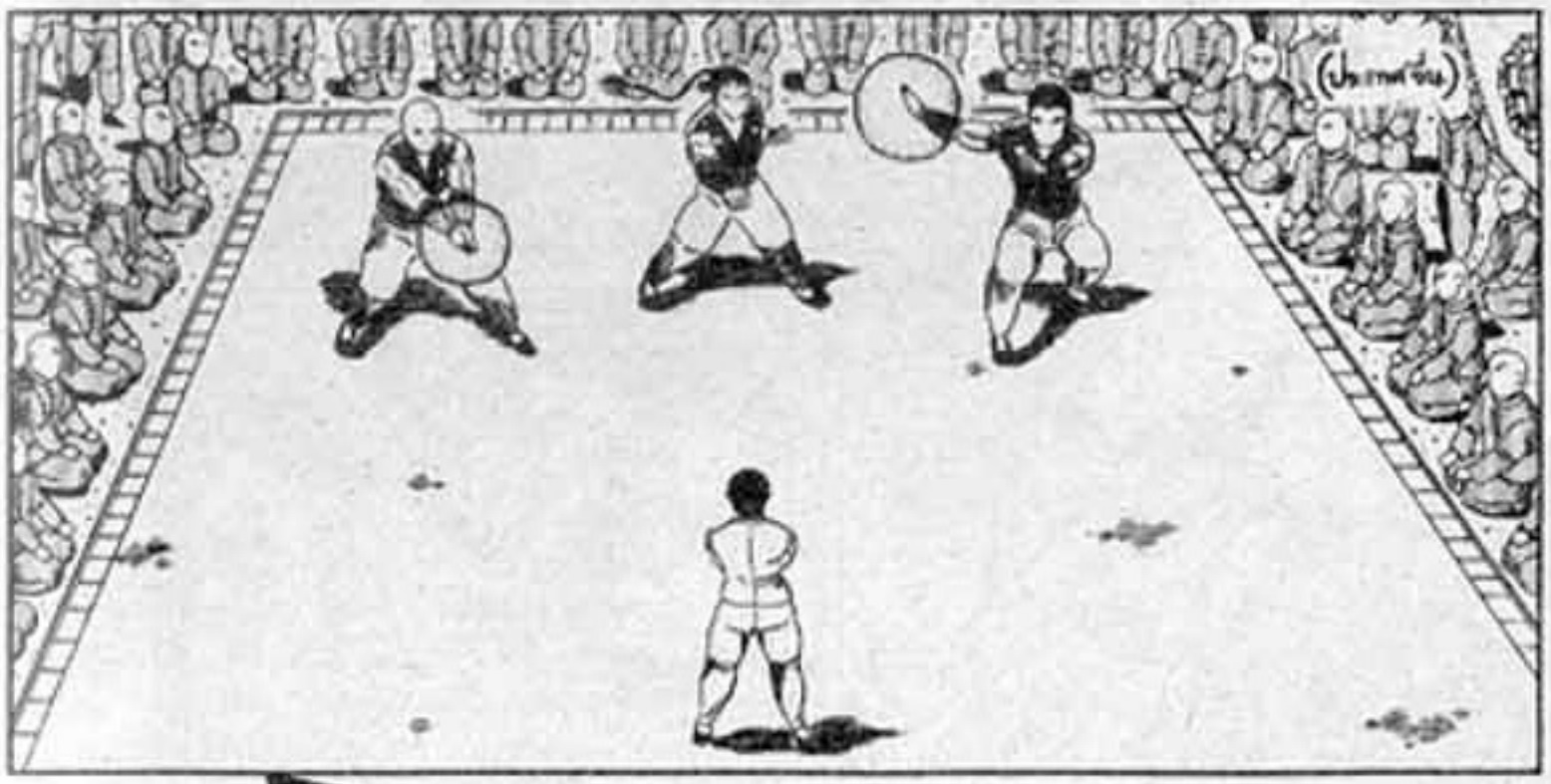

มวยทรายเหล็ก

หมัดศิลาขาว

เท้ามายา

เหวอ
เฮ้อ เจ้าสำนักรุ่นเยาว์ ของพวกนายเนี่ย อารมณ์ร้ายจริงนะ
เจ้าโง่ ถ้ารับการโจมตีแค่นี้ไม่ได้ ก็ถอนตัวจากสำนักไปดีกว่า

เจ้าสำนักมวย
มังกรดำ
ริโค
(18 ปี)

ยอดฝีมือ
มวยเบญจมาศขาว
โช
(16 ปี)

โช
นายต้องโต
ขึ้นเยอะ
นี่นา

เมื่อ
4
ปี
ก่อน

ยัง
เป็น
แขนหัก
เลย

อย่า
ประจาน
ข้า
นา

มีธุรกิจอะไรเรอะ
ถ้าว่างละก็ มา
ดวลกันหน่อย

มีข่าวดีนะ
ท่านเร็นโซได้ให้
สิงห์อาจารย์
เรียบ เฝ้ารอแล้ว

หรือว่า ท่าน
ปรมาจารย์
รุ่นที่ 76 ถือกำเนิด
แล้ว !!!

อุแว้...
อุแว้...
ลูกฉันจริงๆ เรอะเนีย ยังกะลิงแน่ะ
ปากก็พูดไปงั้นแหละ ตั้งแต่คลอด ตีใจร้องไห้ไม่หยุดเลย
ขอแสดงความยินดีด้วยอาจารย์เรียว
ฮือ
น่ารักจัง
โอ๊ย! ร้อน!
ขึงม่านพลังไว้กันยุงกัดน่ะ

(แอฟริกา)
อาจารย์ มีจดหมายจาก อาจารย์เรียว แน่ะครับ
ช่วยตอบว่าผมขึ้น ดึงใจทำงาน ด้วยนะครับ
มี อูก แอ๊ว
ทำหน้า ทู่เรศจังน้า อาจารย์เรียว
เขียนมาว่า จะจัดงานฉลองวันเกิดของ ปรมาจารย์รุ่นที่ 76 ไง.. ก็มาให้ได้นะ เราไปขอใช้คอปเตอร์ของ เจ้า อนาเบเบ้ไปเที่ยวกัน ดีมั้ยล่ะ

ก็บอกแล้วไง ว่าบริษัทเจ๊ง แล้ว
แล้วทั้ง คอปเตอร์ ทั้งคฤหาสถ์ ก็ถูกยึดไป หมดแล้ว
ยึดแล้วจ้า
คุณ คะ
ใคร น่ะ

แกเป็นใคร!? เข้ามาในนี้ได้ยังไง?

จะปล่อยให้เด็กคนนี้เกิดมาไม่ได้ ... อีก 30 ปีให้หลัง มันจะกลายเป็นผู้นำของเจ้าพวกโง่เง่า

ลูกแม่!

อย่านะ!!

อะไรกัน
ฝันไปเหรอ
.....

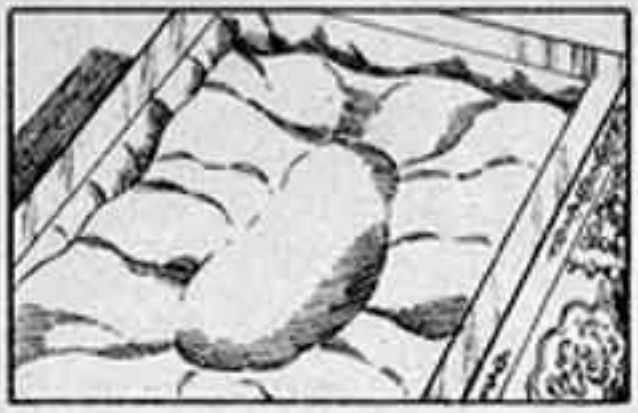

ลูกไม่
อยู่แล้ว

BOT

ปะป๋า
เท่มั๊ย
อ่า
.....

ฝันเห็นเทพคุบิร่ามาจะฆ่าเจ้าหนูนี่เรอะ
ใช่...แต่ทำไมเทพคุบิร่าซึ่งเป็นหนึ่งใน 12 เทพผู้คุ้มครองศาสนาพุทธถึงได้ทำนายเรื่องน่ากลัวอย่างนั้นนะ
จะปล่อยให้เด็กคนนี้เกิดมาไม่ได้อีก 30 ปีให้หลังมันจะกลายเป็นผู้นำของเจ้าพวกโง่เง่า
อย่ากังวลเลยน่า กะไอ้แค่ความฝัน
ไม่ว่าจะมีตัวประหลาดหน้าไหนมา ฉันก็จะปกป้องให้เอง

ยุ้นรุ่นที่ 76
ก็เกิดมาแล้ว
กังฟูตะวันตก
ผสมบุญเมาศขาว
ก็ไร้กังวลสินะ
ริโค
อย่าประมาท
นะ
ความปั่นป่วนใน
สนามแมเหล็กนี้
มันอะไรกันนะ!!

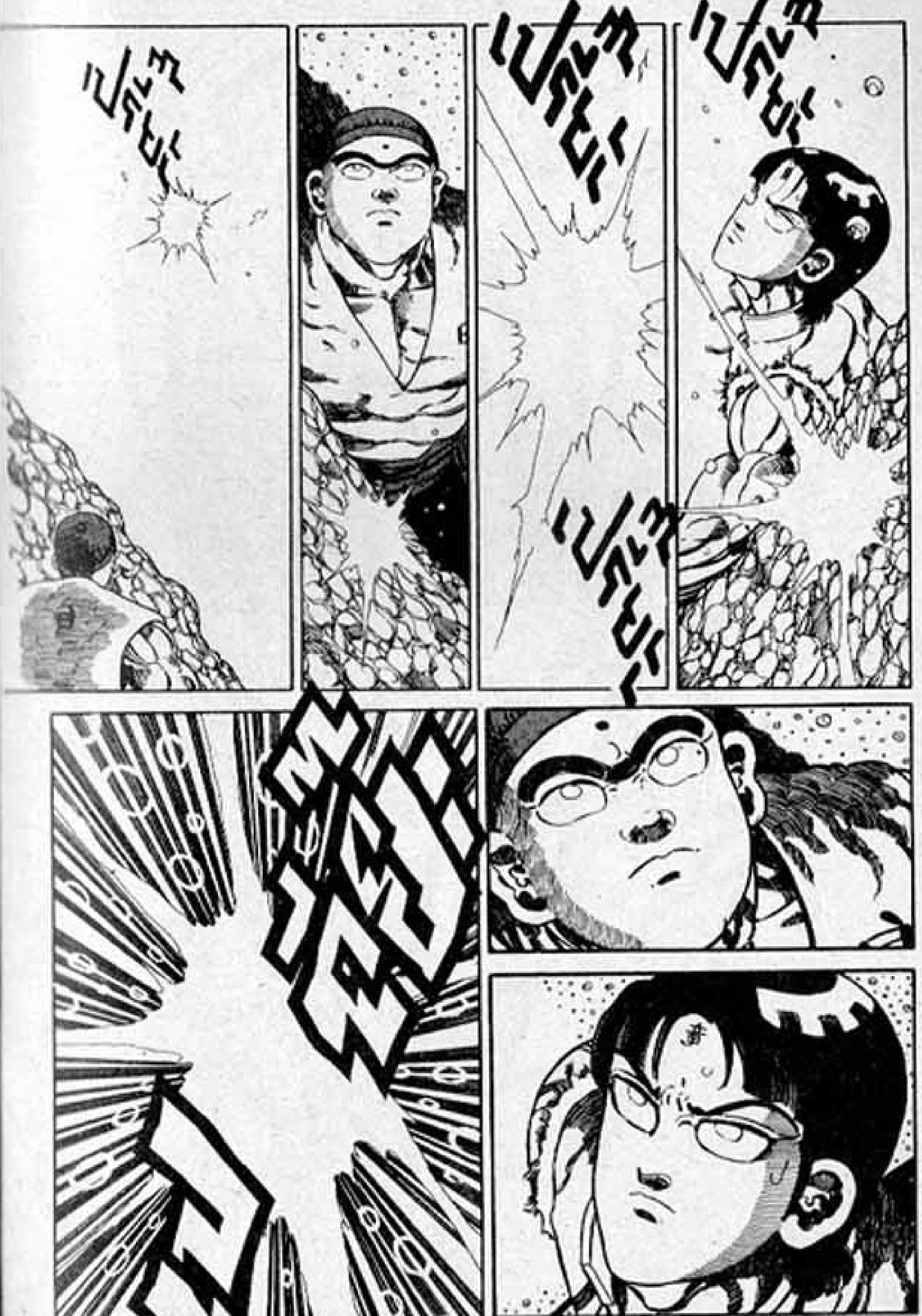

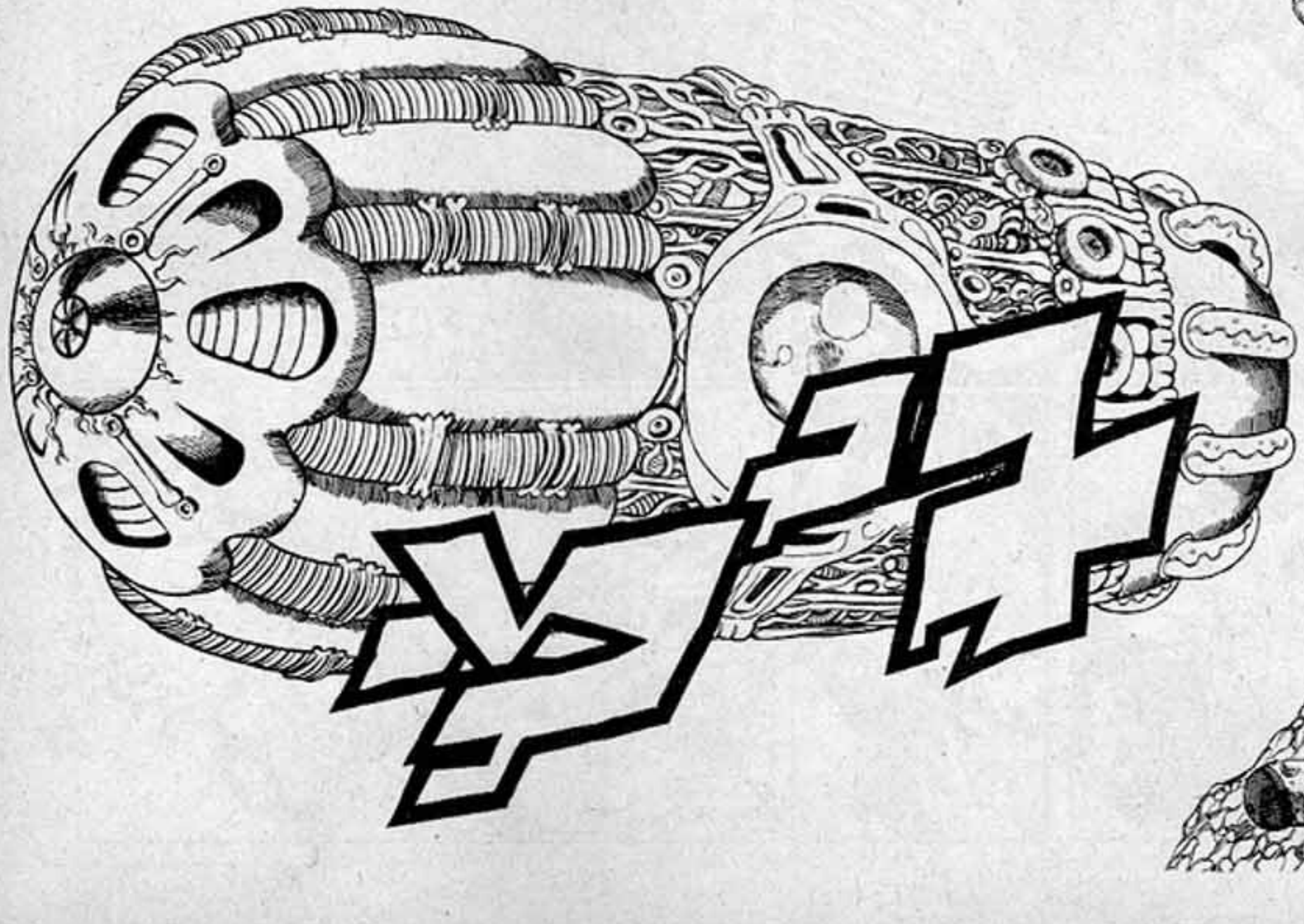

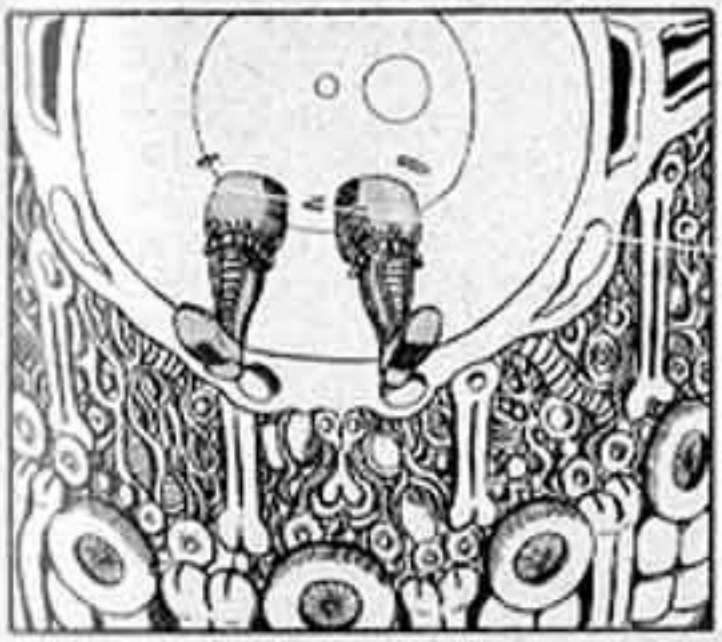

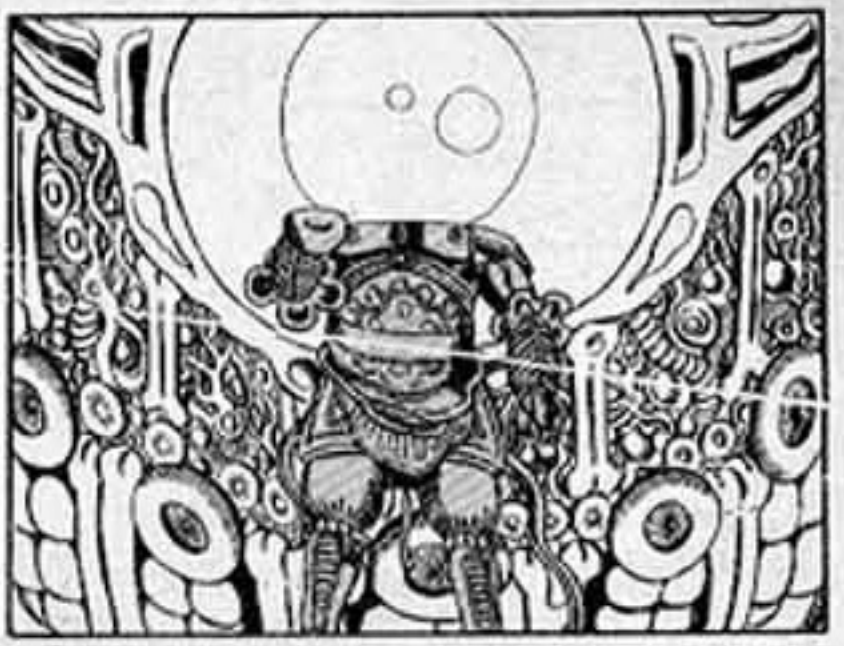

รักษาหายไปแล้วนี่นา

NO.278

ชื่อเขาคือคูโซ

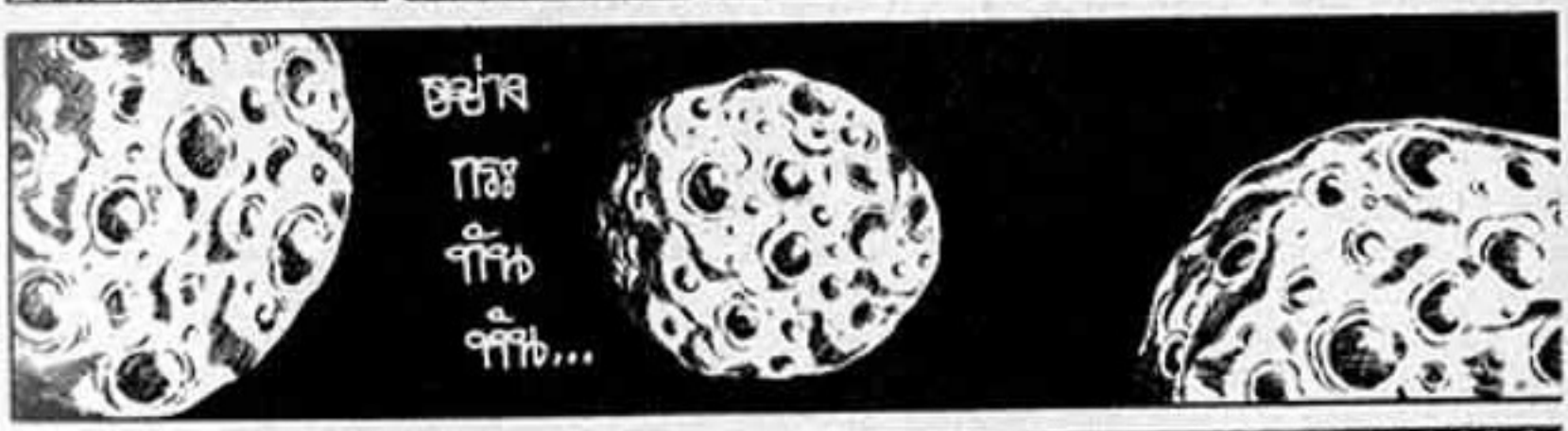

หมอนี่ ตัวอะไร ของมัน
ศัตรู
รึว่า มิตร
ฉามดู กรู
ฟรึ่บ
เฮ้ย ไอ้ปีศาจ หน้าแมลงวัน แกเป็นใครวะ!! เหม็นฉึง เลยเฟ้ย
ชวนทะเลาะ เลยเรอะ

อุแว้
อุแว้
เปลี่ยนผ้าอ้อยอีกแล้วเรอะ
ตอนนี้ชื่อของเจ้านี่ผุดขึ้นมาในสมองแล้วอะ
ชื่อคูโซเป็นไงมั่ง
จะได้เป็นคนใจกว้างขวาง โอบอ้อมทุกสิ่งเหมือนท้องฟ้าไงล่ะ
คูโซเรอะ คูโซ(ท้องฟ้า) คูโซ่(อี)...
จะตั้งชื่อลูกจากอีเรอะยะ!!
ไม่ใช่จ้า!

เงียบยังงี้ ก็เป็นศัตรูซินะ!!
ใจเย็นๆ น่า
พวกฉันมาจากอนาคต!
อนาคตเรอะ!!
ใช่ อนาคตหลังจากนี้ไป 50 ปี

ก่อนที่มันจะ
ปลุกพลังจิต
ที่น่าสะพรึงกลัว
ของมันขึ้นมาได้

ฉันมาเพื่อมา
คูโซ ผู้ที่จะ
กลายเป็นผู้นำ
ของพวกแก
ภายหลัง

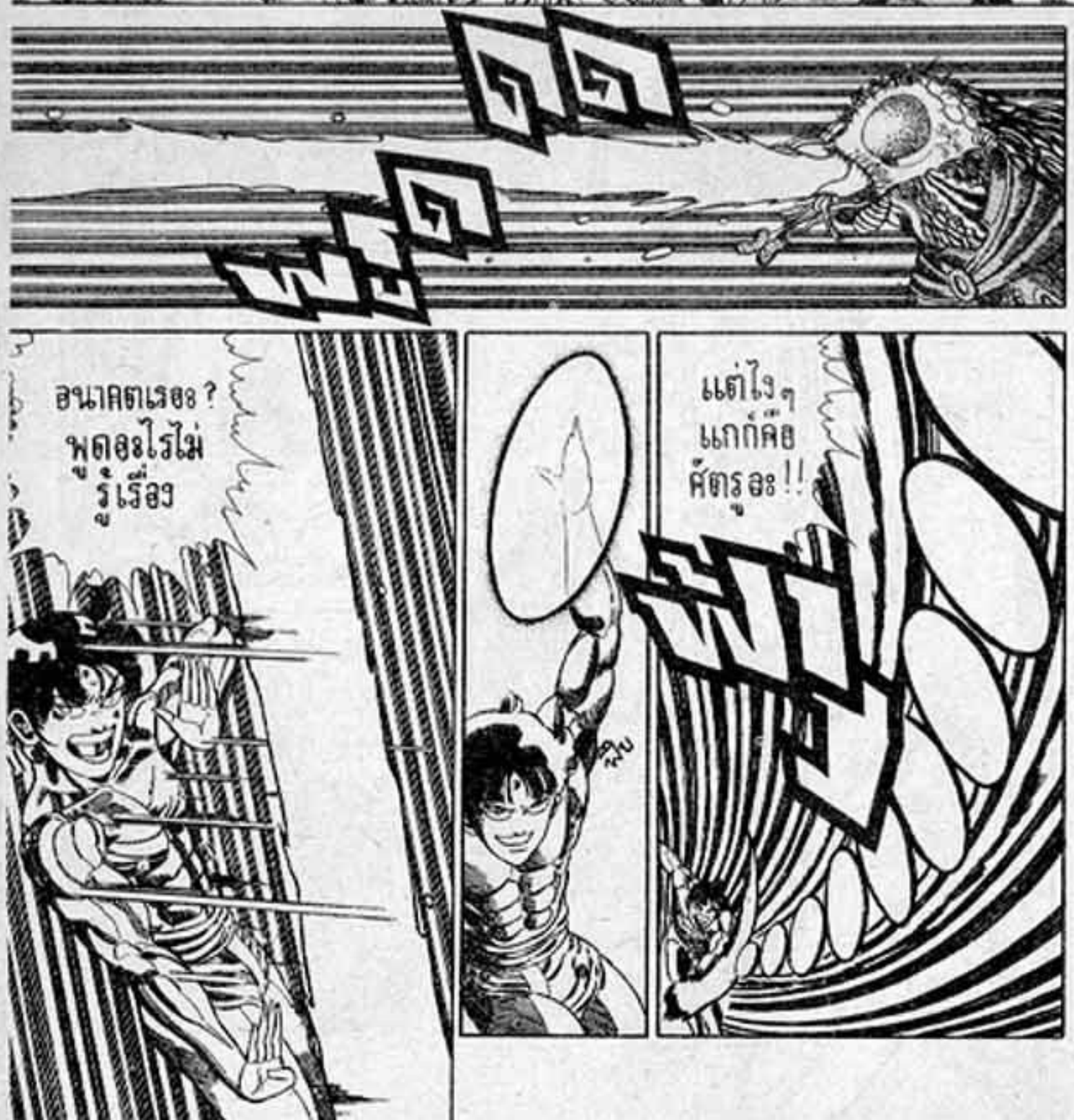

ตอนนี้ นายรีบไป
บอกให้ทุกคนรู้ก่อน
ริโค ฉันจะต้าน
มันไว้เอง
อูกนี้ไม่
เลวแฮะ

ข้างบน
ก็พวกมัน
ด้วยเรอะ
ริโค รีบไปหา
อาจารย์เรียวเร็ว
เข้า เจ้าพวกนี้
ไม่ใช่คนแรง..
แต่
ว่า
ห้ ห้ ห้ ห้
ปากเสีย
จริง
รีบไป
เร็วเข้า
ไป
เร็ว
โซ
ไป
เซ่
ตึก
ห้ ห้ ห้ ห้
ไม่ใช่คนเรอะ
มากไปแล้วมั้ง
อย่าปล่อย
ให้ริโคหนี
ไปได้นะ

ใครจะยอม

โช!

อย่าหยุดนะริโค!

เจ้าเซอเลีย ฉันจัดการเจ้าริโคไปด้วยก็เสียเวลาไปเปล่าๆ แกนี่ไม่สมกับเป็นอันดับหนึ่งของเหล่า 12 เทพผู้พิทักษ์เลยนะ!!

BOEING
ดีจังนะ นักกีฏวิทยา ศ.จ.
ด้านแมลง
จริง ซิ
แล้วก็อยากเจอ
จะได้
ด้วยไง

ได้ยินมาว่า เธอ
แข็งแรงมาก
ไม่ใช่
เรอะ
ทาร์จัง
แต่ถ้าสมมุติ
ว่าสัตว์
ทั้งหมดมี
ขนาดเท่ากัน
คิดว่าสัตว์
ชนิดไหนคอ
ทรงพลังที่สุด
ในโลกล่ะสิ?
แมลง
ไงล่ะ
ตัวตัวสามารถ
ยกสิ่งที่มีน้ำหนัก
มากกว่าถึง 20 เท่า
ของน้ำหนักตัว
ตัวหนวดขาว
สามารถก็ตกรอ
ต้นโอ๊คได้อย่าง
สบาย
ม่าย
สน
ตั้ง
ใจฟัง
หน่อยเซ่

ไปเลย
บุนพอ
ดุบิร่า

หมัดร้อยก้าว

ลืมแม้แต่เรื่อง
การเคลื่อนไหว
ของแสงอันรวดเร็ว
ในอากาศเร็วที่สุด
ในโลกนี้

ใช้น้ำลาย
ย่อยสลาย
เหยื่อก่อน
จะกิน
และ
แมลง
วัน
เป็น
เหลือ
เชียว
รึม

นั่นหละ
คือ...
หมัด
อสรพิษ
สายฟ้า
สลายราง
ฮาวูธสุดท้าย
ของข้า
อ8 !!

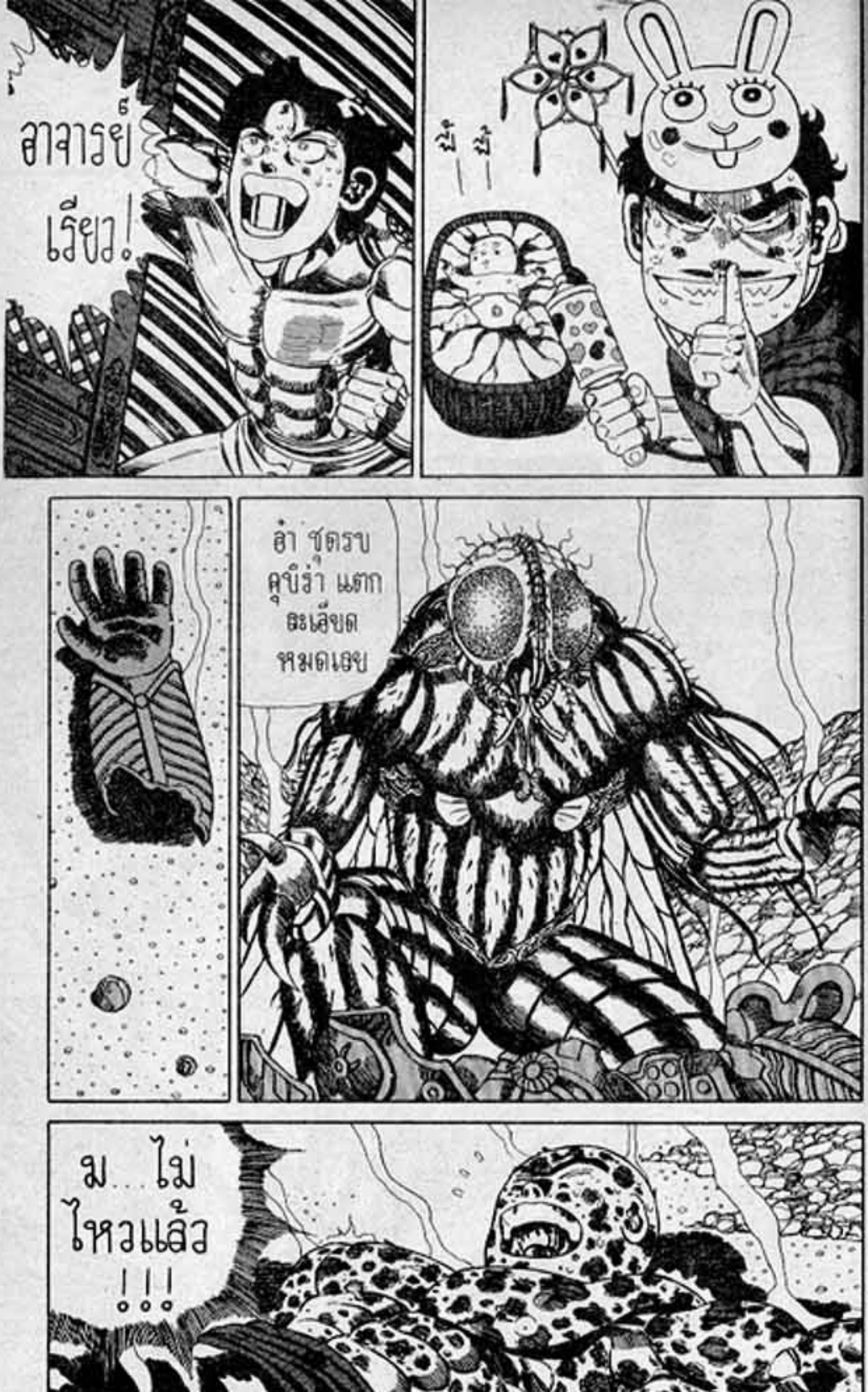
อาจารย์
เรียว!
ฟี้ ฟี้
อ่า ชุดรบ
คุบิร่า แตก
ละเอียด
หมดเลย
ม... ไม่
ไหวแล้ว
!!!

NO.279

เทพผู้พิทักษ์ แห่งนิกายวัชระมาร

เจ้าพวกนี้เป็นใครกัน
บอกว่ามาจาก
อนาคต...หมายความ
ว่าไงกัน!?
ทำไมถึงต้อง
เล่นงานพวก
เรา!!
ทำ
ไม!

เอ๊ก
เอ๊ก
พวก
แก
บังอาจ
ทำร้าย
คน
นาจะทิ้งไว้
ที่บ้านนะครับ

คูโซ นี่! นา!

คูโซ

เจ้าเด็กนี่คือคูโซ อีก 50 ปีให้หลัง แน่นอน!!

ไม่ผิดแน่ คลื่นสมองมันเข้ากัน

มันคือศัตรูอันร้ายกาจที่เราจุดสำหรับมาจากอนาคตเพื่อมุ่งหมายจะฆ่าเฮซีวิต

อีก 50 ปีให้หลัง

จู่ๆ มันก็ปรากฏตัวขึ้นต่อหน้าเรา 12 เทพผู้พิทักษ์แห่งนิกายวัชระมารและโค่น.....

มาโคร่า
บิคาร่า
อันจิร่า
เหล่า 12 เทพผู้พิทักษ์ทั้งพยายามจะขัดขวางคำสอนการมุ่งสู่กลียุคของนิกายเรา
ไม่ค่อยรู้เรื่องว่ะ แกหมายความว่าอีก 50 ปี คูโซจังจะสู้กับพวกแกแล้วชนะงั้นเหรอ?
ถึงจะบอกให้เชื่อเรื่องลูกชายในอีก 50 ปีข้างหน้าก็คงจะเชื่อไม่ลงสินะ
อู๊ยย... เก่งจังเลย ♡
พลั่ก

แต่คูโซใน
ตอนนี้เป็นแค่
เด็กธรรมดา
ไร้พลังจิต
คุบิราเอ๋ย
ฟ่า
ฟัน
อาจารย์เรียวอยู่ประมาท
นะครับ เจ้าพวกนี้มีพลังต่อสู้
เหนือกว่ามนุษย์อย่าง
คาดไม่ถึงทีเดียว!!
ก็มันล้ดยอดฝีมือ
อันดับหนึ่งของ
มวยเบญจมาศ
ขาวอย่างแภขนาด
นั้นฉันก็รู้แล้ว
ริโคช่วย
พยาบาล
โชหน่อย
ขอ
อภัยด้วย
ครับ
หรือ
ทำใจ
ดี ๆ
ไว้!
เฮ้อ กำลัง
ดีใจที่ได้
ลูกชายอยู่
ทีเดียว
เจ้าตัวประหลาด
จากไหนก็ไม่รู้
มาเพื่อจะฆ่าลูก
ชายสุดที่รัก
ของชั้นเรอะ

ข้าจะ
คิดบัญชี
กับแก
!!!

แว้ แว้ แว้ แว้

จ กิดบัญชีก ต้องช เลย

กว่าจะถึงหมู่บ้านคนภูเขาเผ่าจาวต้องผ่านเทือกเขามากมายเหมือนเดิมแหละ
ดูนั่นสิ หมาจิ้งจอกแน่ะ
นั่นมันอะไรกัน
เปรี้ยะ
เปรี้ยะ เปรี้ยะ เปรี้ยะ

ฮาวน่วยอม
หมีฟ้า
โผล่มา
วับๆ
แวมๆ

ไม่น่าเชื่อ ปีศาจ
จิ๋วจอมมารหยอก
เราแน่

ไม่ได้หยอก
แต่กำลังเอาจริง

เรียว นักกังฟูที่เก่ง
ที่สุดในศตวรรษ
ที่ 20 การใช้พลัง
ภายในไม่มีใคร
ในโลก
เทียบได้
อย่า
ยอน่า
ในประวัติศาสตร์ที่พวกเรา
ไม่ได้เข้าแทรกแซง อีก40
ปีให้หลังเขาจะถึงแก่กรรม
อย่างสงบที่หมู่บ้านมวย
เบญจมาศขาวแห่งนี้

ก็ออง ดูสิ!
ตาย! ซะ!
ฟุ่บ
เรามา เพื่อ เปลี่ยน อนาคต

ฟัน!
อิ๊ะ!
ร้อน
อย่าออก
จากม่าน
พลังนะ
ระวังนะครับ
สารเหลวนั้น
ละลาย
ร่างกายได้

อย่าไป
กลัวมัน
คุบิร่า ไม่สมกับที่แกเป็น 1 ใน 12
เทพผู้พิทักษ์ ผู้ได้รับเซลล์แมลง
จากท่านศาสดาเลยนะ!!
ไอ้หมอนี่
มันเก่งนะ
ลงมา
ช่วยกัน
หน่อยซี
อย่ามาอ้อเอ่นน่าดู
เหมือนข้างบนนี้ก็มี
สัตว์ประหลาดที่เหนือ
กว่าไอ้ตัวนี่อยู่ แต่แค่
ไอ้นี่ตัวเดียวก็หนัก
แรงอยู่แล้ว
ขอร้องละ
อย่าเพิ่งลงมา
จนกว่าจันละล้ม
เจ้าแมลงวัน
ข้างหน้านี่
ซะก่อนเถอะ
แต่จะคิดหวั่น
พวกมันยังงี้ได้ไง
ฉันต้องคุ้มครอง
พวกเราทุกคนนะ

ไอ้บ้าเอ๊ย ถ้าฉันใส่เกราะอยู่ละก็...
虛室生日 煉精化氣 煉心收己
แบ่งรสี ดันเข้าตาได้

อือ อือ...
แซะ
แซะ
แซะ
แซะ
ยังงี้ เดี๋ยวมัน ถ่ายอีก
เป็น ศาสตราจารย์ จริงเหรอลุง
ใบอะ 5 หมื่นเยน เอาปะ

นี่ทุกคน
เด็กคนนี้
หน้าเหมือนฉันเด๊ะเลย
เสียงหัวเราะ
สะท้อนก้อง
ไปทั่วหุบเขา
ของขุนเขา 5 สี
ในประเทศจีน
ให้สวมเสื้อผ้าที่ฉันเอามาก่อนเถอะ
แต่เหมือนเลนตอนผอมมากเลยนะ
ใครกันหว่า ?

ชิน
ดาร่า
หนึ่งใน
12 เทพ
ผู้พิทักษ์
และ
โชโตร่า
และ
บาซาร่า
ริโค
พาทั้ง 2 คน
หนีไปเร็ว!
และ
มา
นิร่า

ตอนนี้ที่บ้านมีแย้ว!!

NO.280

ชื่อของเธอคือ เอ็นดั้

อื่อ...
อูย...
ย...
ดูท่าจะรู้สึกตัวแล้วนะ
เฮเลน จัง เร็วเข้า
ไม่รีบหาผ้าให้นุ่งอะก็เดี๋ยวอายแย่
ฮือ รู้แล้วแต่ว่า...
ทารำจังเห็นสาวหุ่นบ๊ะจ่างมาแจ่มแจ้งจางปางอยู่ตรงหน้ายังงี้ ไม่ปึ๋งปั๋งเหรอ?
ผิดปรกติ ชัดๆ

จ๊ะ
น่ะ..
พอดูเด็กนั่นแล้ว
รู้สึกอบอุ่นใจ
แค่นั้นเอง

ข้ากับเจอลม
รวมสายโลหิต
เดียวกันเลย
จุย
จริง ๆ แล้วฉันก็
เหมือนกัน... ความ
รู้สึกนี้มันอะไรกันนะ
หรือพวกจ้ะ
ผิดปกติ
กันแน่

แต่คิดว่าคง
ปรกติกว่า
พวกนั้น
.....
กายกรรม
ระดับโอลิ
กลุ้ก
กลุ้ก
กลุ้ก
กลุ้ก

ไอ้พวกเร่อร่า
บาซาร่า
มานิร่า
โชโตร่า
ชินตาร่า

ไม่เอาแฮะ ถึงกับอิ่ม มนุษย์แมลงวัน ที่สวมชุดรบ คุบิร่าได้
แต่ขอบอกไว้ หน่อย ว่าหมอนั่น เป็นแค่ตัวทดลอง ที่ยังไม่สมบูรณ์
จะโชว์โฉมหน้าของ มนุษย์แมลงที่แท้ จริงให้เดนมนุษย์ ศตวรรษที่ 20 ได้ดู เป็นขวัญตา
ดูซะ นี่อะมนุษย์ แอะตักแตนที่ ประสานร่างเข้ากัน โดยสมบูรณ์
ไอ้ มด แดง นี่นา
ปล่อยเล้าเรียวให้ฉัน จัดการเอง มันสู้กับ คุบิร่าจนใช้กำลังภาย ในจนจะหมดอยู่แล้ว

โอ๊ะโอ๋หนี
ไม่พ้นหรอก
คูโซ

แย่
ละ
ซิ

อ้อแอ้
อ้อแอ้

คูโซ
!

ตาย?

ฉันชื่อ
END
เรียกเอ่น
ว่าเอ่นด์จัง
ก็ได้
ฉัน
มาจาก
อนาคต
อีก 50
ปีให้หลัง
ยังงี้นี่เอง ที่ไม่สวมเสื้อผ้าเพราะ
ทำตามกฎของนักท่องกาลเวลาที่
ไม่ต้องการนำสิ่งของจากอารย
ธรรมอนาคตมาซึ่งอาจทำให้
ประวัติศาสตร์เปลี่ยนสิ่ง
ค่ะ
อุตส่าห์มาจากอนาคต
ตั้ง 50 ปี ทำไมเหรอ
เอ่นด์จัง
เพื่อ
ช่วยเหลือ
มนุษยชาติ
และปกป้อง
คนๆหนึ่ง

อีก 50 ปี
ให้หลัง พวกเรา
จะต้องเผชิญกับ
มหันตภัยจากการ
พุ่งเข้าปะทะกัน
กับดาวเคราะห์
เทอริตาซิส

ก็ถูก
นิกายวัช
ระมารบุก
จู่โจม

แต่แล้ว
ฐานยิงจรวด
นิวเคลียร์

งั้นมนุษย์
ในอนาคต
ก็ปลอดภัย
หายห่วง
ไม่ใช่เหรอ

นิกายวัชระมารเป็นนิกายซึ่ง
มีพื้นฐานความเชื่อเรื่องการสิ้น
ยุค โดยสั่งสอนว่าการสิ้นสุดของ
โลก เป็นพระประสงค์ของพระเจ้า
ซึ่งเป็นชะตากรรมที่
มนุษย์จะต้องยอมตาม

การลงโทษ
ของสวรรค์!!

การแพร่ขยาย
ความเชื่อของพวก
มันคือจุดจบของ
มนุษยชาติ เป็นสิ่งที่
มนุษย์จำต้องยอม
รับเพราะมันเป็น

ความคิดเรื่องการสิ้น
ยุคเรอะ ท่าทางจะเป็นนิ-
กายที่แพร่หลายในอนาคต
ที่วุ่นวายสับสนได้จริงๆ

เชอะ !!
เจ้าโง่ กล้ารับท่า
เตะของมนุษย์
ตักแตนชินดาร่า
ตรงๆ เชียวเรอะ

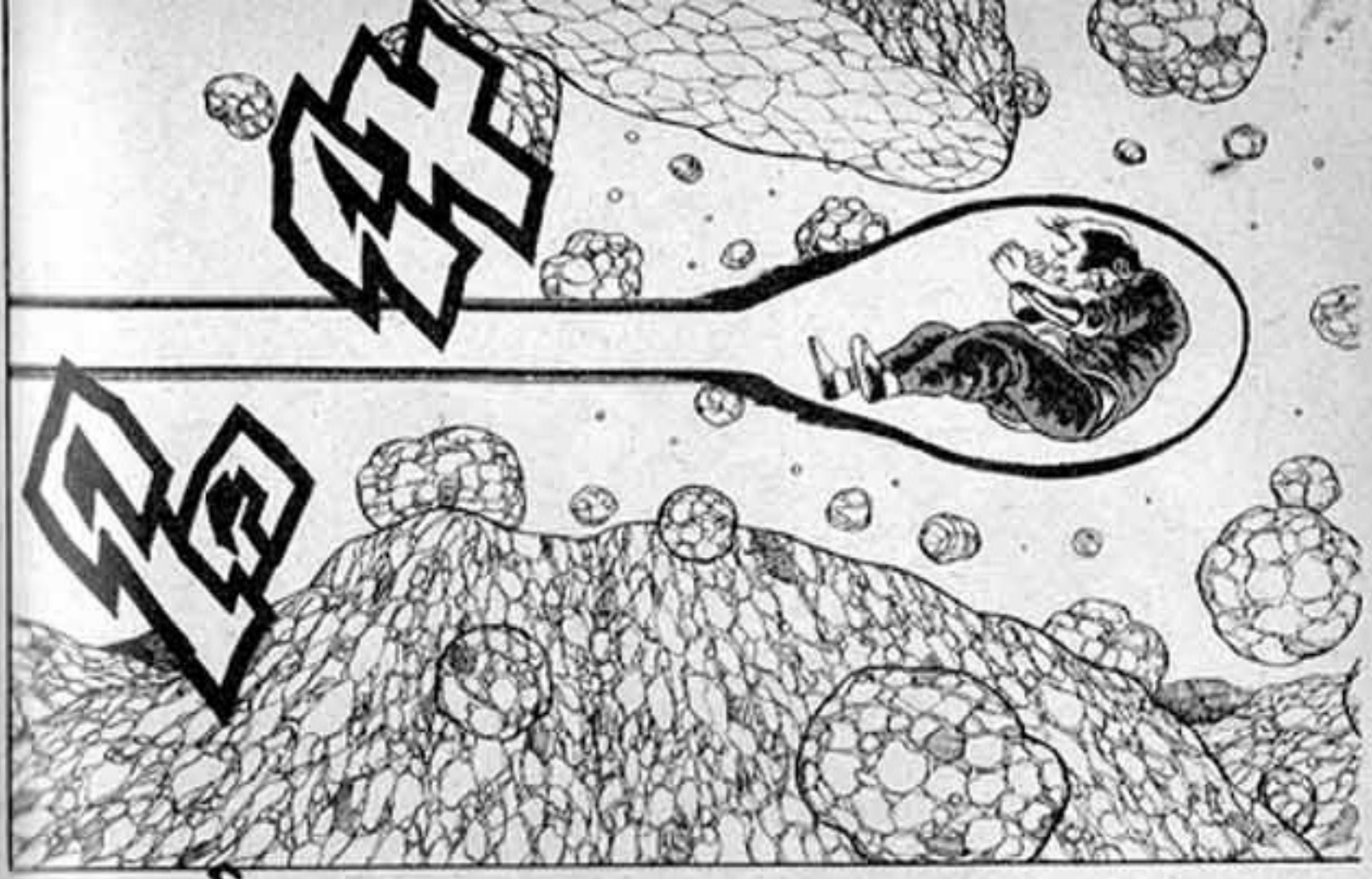
ฮ่า ฮ่า ฮ่า ฮ่า
จบสิ้นก๊นซะที
เจ้าเรียว!!
กระเด็นไป
รอบโลกรอบ
นึงพอดี
เจ้าของ
ที่ระลึก
หอ
ไอเฟล
ก็การ์ตูน
ตอกนี่นา

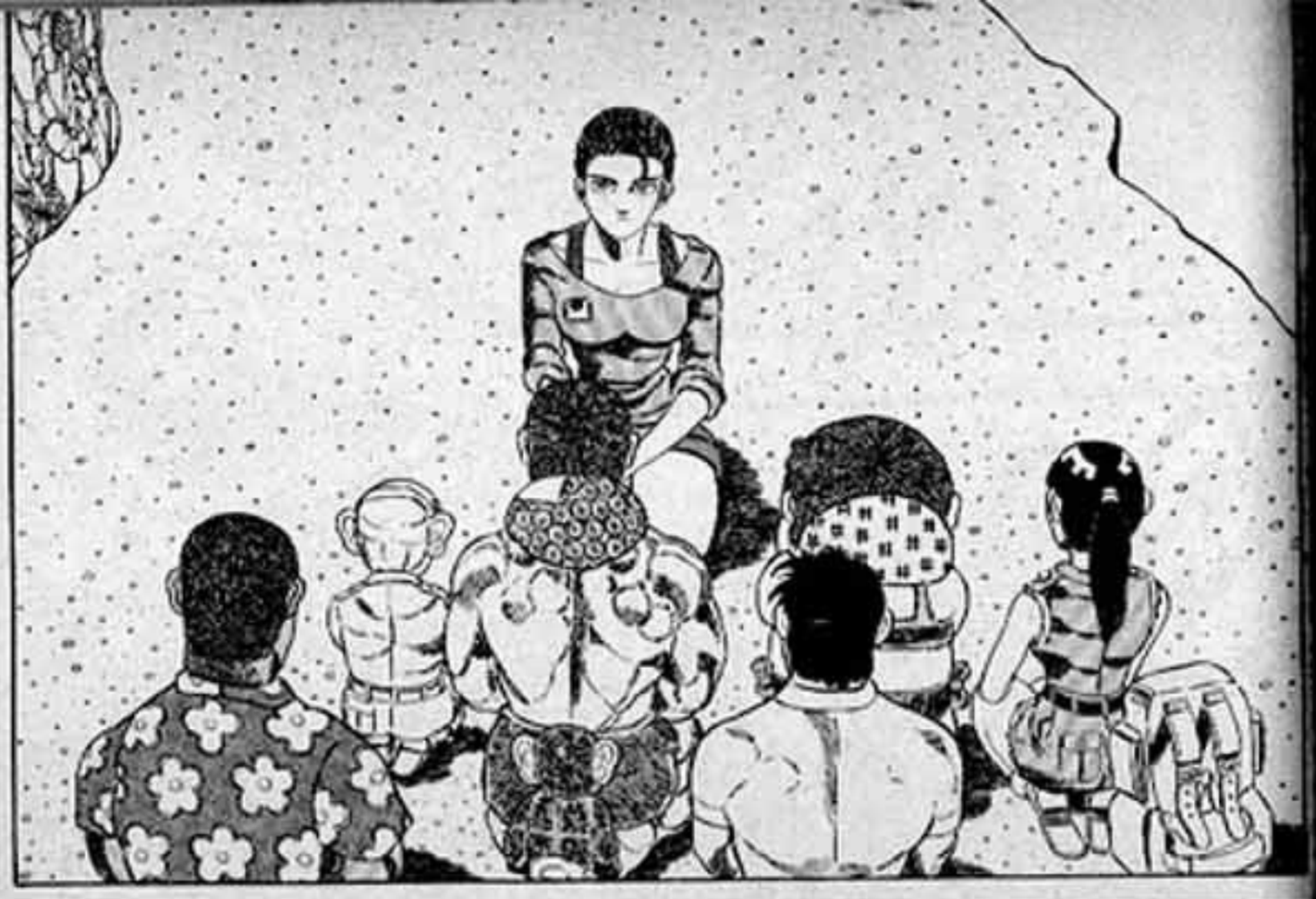

กองกำลังพิทักษ์โลก
ไม่สามารถจะต้านทาน
นิกายวัชระมารที่
ครอบครองฐานยิง
จรวดนิวเคลียร์ได้

พวกนิกายวัชระมาร
ใช้วิธีแทรกแซงระบบ
คอมพิวเตอร์ในอาวุธของ
กองกำลังพิทักษ์โลกจน
เป็นอัมพาตไปหมดสิ้น

เอยเหลือแต่การใช้
อาวุธแบบสมัยก่อน
ประวัติศาสตร์เท่านั้น

ไม่มีทางจะเป็น
คู่มือของ เจ้า 12
เทพผู้พิทักษ์เก้า
ในศาสนาพุทธ
ของนิกายวัชระ
มารไปได้เอย

ร่าง
แท้จริงใต้
ชุดรบ 12
เทพคือ
สิ่งที่ศาสดา
"ทาโอะ"
ของนิกาย
วัชระมาร
สร้างขึ้นมา
แมลง
เป็นยักษ์
ที่สร้างโดยวิธี
วิศวพันธุกรรม
แมลง
ขนาดยักษ์
แต่สติ
ปัญญาสูง
กว่ามนุษย์
เสียอีก
วันก์แข็งแกร่ง
ที่สุด
ในโลกฮิ
แต่ก็มีผู้ปรากฏกาย
ขึ้นมาขัดขวาง
12 เทพขุนพลได้

เป็นพระบ้านนอก
ที่มาจากหมู่บ้าน
เบญจมาศขาวในเขา
อีกของประเทศจีน

กริ๊ง

สภาพ
การต่อสู้
เปลี่ยน
แปลงไป

คูโซ
มีพลังเวทย์
โดน 12 เทพ
ขุนพลอง
ได้ทีละคน

กองกำลังพิทักษ์โอกมีกำลัง
ใจขึ้น จึงรุกไล่มาจนถึง
เบื้องหน้าสาวกที่ปกป้อง
ฐานยิงจรวดด้วยชีวิต

นิกายวัชระ
มารมีทาง
เหลืออยู่
เพียง 1 เดียว

คือเดินทางย้อน
หลังไปในอดีต
50 ปี ขณะที่คูโซ
ยังไม่มีพลังที่น่า
หวาดหวั่นนั้น...

นั่นก็คือ เดินทางมายังยุคนี้และฆ่าเค้าซะ
อ้าว ยังงี้ก็เหมือนเทอร์มิเนเตอร์เด๊ะอะเดะ
งั้น เธอก็คือนักรบที่มาจากอนาคตเพื่อป้องกันอินะ
เคยเก่งใบปลิวหนังมาอ่านเอยรู้น่ะ
ตั้งใจฟังหน่อยสิคะ!! คุณพ่อคุณแม่
พ่อเหยอ
แม่อะนะ

พ่อเหรอ
แม่อะนะ
หนูเป็นลูกสาวคนที่ 6 จากลูกชาย 6 คน ลูกสาว 6 คน ของครอบครัวทารัจจ์ ชื่อเอ็นด์ ทารัจจ์ (อายุ 20 ปี)
ลูกตั้ง 12 คน เชียวเรอะ
ไม่จริงิ
มีแต่หมู ออกลูกได้ครั้งเดียวตั้ง 10 ตัว
นี่ต้องเป็นพลังสัตว์ป่าแหง
พี่ชายหัวปีชื่อ ฮาจิเมะ ทารัจจ์ ตอนนี้อายุ 47 ปี เป็นนักสัตววิทยาระดับโลก
พี่สาวคนโตชื่อ ทซึงโกะ ทารัจจ์ อายุ 45 ปี เป็นตัวแทนแพทย์อาสาสมัครในแอฟริกา

พี่ชายพี่สาว
ทุกคนจบมหา'อัย
ชั้นหนึ่งเป็นหมอ
หรือนักวิชาการ
ที่ทำงาน
เพื่อชาวโลก

อิ๊ะ หิน หล่น
ยึก ยื้อ
ยึก ยื้อ
ยึก ยื้อ
ยึก ยื้อ
ยึก ยื้อ
ส่วนลูงอนาเบ เข้าที่หนี สินอินตัว หลังจากนั้น ก็... เอ่อ... คือว่า...
ไม่ ต้องเล่า ไม่ อยากฟัง
งั้น พระบ้านนอก ที่หนูช่วยมา ก็คงเป็น...
อูก ของ ...
อา จารย์ เรียว

ต้องรีบไปแล้ว
พวกนักฆ่าของ
นิกายวัชระมาร
ต้องมาถึงแล้ว
แน่ๆ !!

ใช่แล้ว
ค่ะ
คุณแม่

หอบการโลม
ตีมนุษย์แมลง
ได้ก็เต็มกลืน
แล้วอะ
ไม่หรอก ตาปิดไปข้าง
จนกะระยะใกล้ไกล
ไม่ถูกยังงั้น ขัง
หอบได้ ก็ไม่เลวนะ
เชอะ

โดน
เข้า
แล้ว!

พลังมากกว่า
ที่ท่านรากโยธ
คำนวณไว้อีก

แต่พลังในกาย
ของมันจวนเหือด
สูญเต่มทีแล้ว

สิ่งเดียวที่ทำให้มันยืนหยัด
อยู่ได้คือความรักของพ่อที่
ต้องการปกป้องลูก

ฉันดูจนเบื่อ
แล้ว ฆ่าคูโซ
เลยดีกว่า
ได้
เลย

เจอกัน โอกหน้า
ริ โค
โช ปกป้อง ท่านคูโช ด้วย
ไม่ ได้
ยังไม่ ครบขวบ พูดได้ แล้วเรอ

หนี
เร็ว

พรึ่บ
พรึ่บ
พรึ่บ

ปะ
ป๋า

ตายซะ
คโซ !!

ทาร์
จัง

ตาย

ไม่ได้เจอกันนาน นึกว่าเอ็กๆ น้องๆ ของขวัญลูก

ไว้ทีหลังซีเฟ่ย

Warning
Warning

Warning
Warning

Warning
Warning

Warning
Warning

เฮอะ เจ้าพวกบ่ะ
มนุษย์แมลงจากอนาคตมีทั้งหมด 5 ตัว ถูกกำจัดไปแล้ว 1 ตัว
อู้ฮู้ แมลงวันจริงๆ ด้วย
เจ้านั่นก็ตักแตน
ข้างบนนั้นคือยานแม่ของพวกนิกายวัชระมาร ข้างในควบคุมด้วยคอมพิวเตอร์
เป้าหมายการลอบสังหารของพวกมันคือเด็กคนนั้น
คูโซ ผู้จะช่วยโอกอีก 50 ปีให้หลัง
โทษจ้ะ บอกชื่อม้าแข่งตัวที่ชนะในการแข่งม้านัดไหนก็ได้ในอนาคตให้ที

หนวกหน่ว
ฉันไม่
ต้องการให้
ใครช่วย

ยัง
ขยับได้
รึเปล่า...

ยัง
หัวแข็ง
เหมือนเดิม
นะ

ลูกฉัน
ฉัน
ปกป้อง
เอง

ไม่ใช่ฉันสิ
พวกฉัน
ต่างหาก
ล่ะ

ลุยเลย
โอ้!
เจ้าพวกแมลงเม่าบินเข้ากองไฟ
เฮ้ เฮ้ แมลงน่ะมันพวกเราน่ะเฟ้ย

อาจารย์ ทารัจัง กับอาจารย์ เรียว
คู่หูที่อาจพูดได้ว่าแข็งแกร่งที่สุดในโลกในขณะนี้
อุย อะนะ
มนุษย์ชาติ ก็จบสิ้น
ถ้า สองคนนี้ แพ้อะก็
ย้าก
ก...ก
ก...ก

แข็ง
โป๊กเลย
เจ้าโง่ มือเปล่าๆ
จะทำให้ชุดเกราะ
นี่เสียหายได้ยังไง
อาจารย์ทาร์จัง
ใช้หมัดชกเกราะ
ของ 12 เทพ
ผู้พิทักษ์ไม่ได้
ผลหรอก

ขอกว่าไม่ได้
ผอไม่รู้เรื่อง
รีไง!?

ถึงจะ
แข็งแกร่ง
ขนาดนี้
สักแค่ไหน

ความเสียหาย
จะค่อย ๆ พอก
พูนขึ้นแน่นอน

ใช่
แล้ว

ฮะ ฮะ ฮะ ฮะ
ยัยช่วยแกนี่
ไม่ได้เรื่องเอ๋ย
เรียว

พยายามเข้าแล้
เราะมันมีรอยแตก
อีก 1 หรือ 2 มิลล์ ฉัน
ก็จะใช้หมัดเทพ
เข้าใจ
อ8
ไม่ได้ผล
หรอก
ล้นพุงเฟ้ย
มาเกาล8ยิก ๆ
อยู่ได้!!
ทารํ
จัง

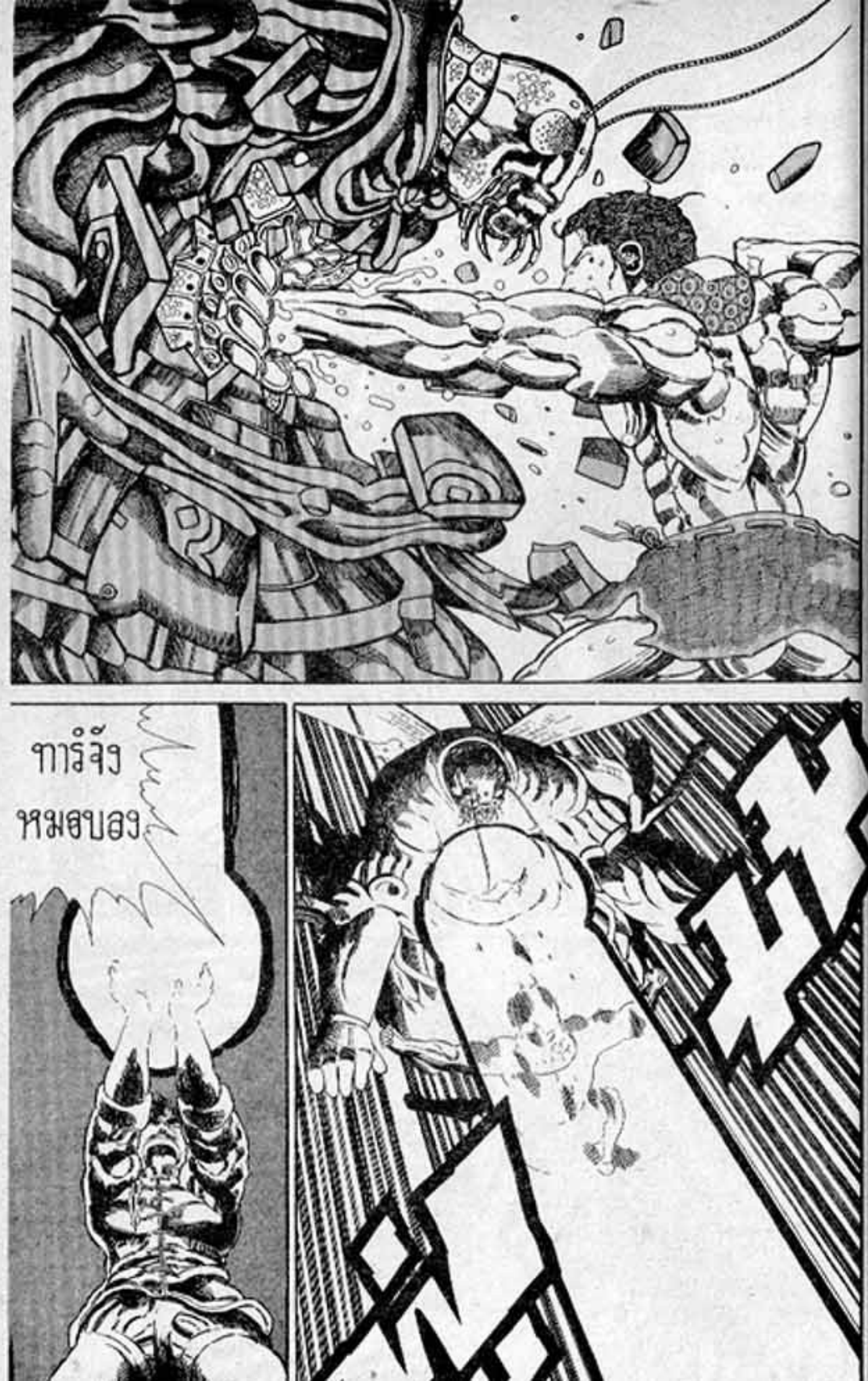
ทารำจัง
หมอบอง

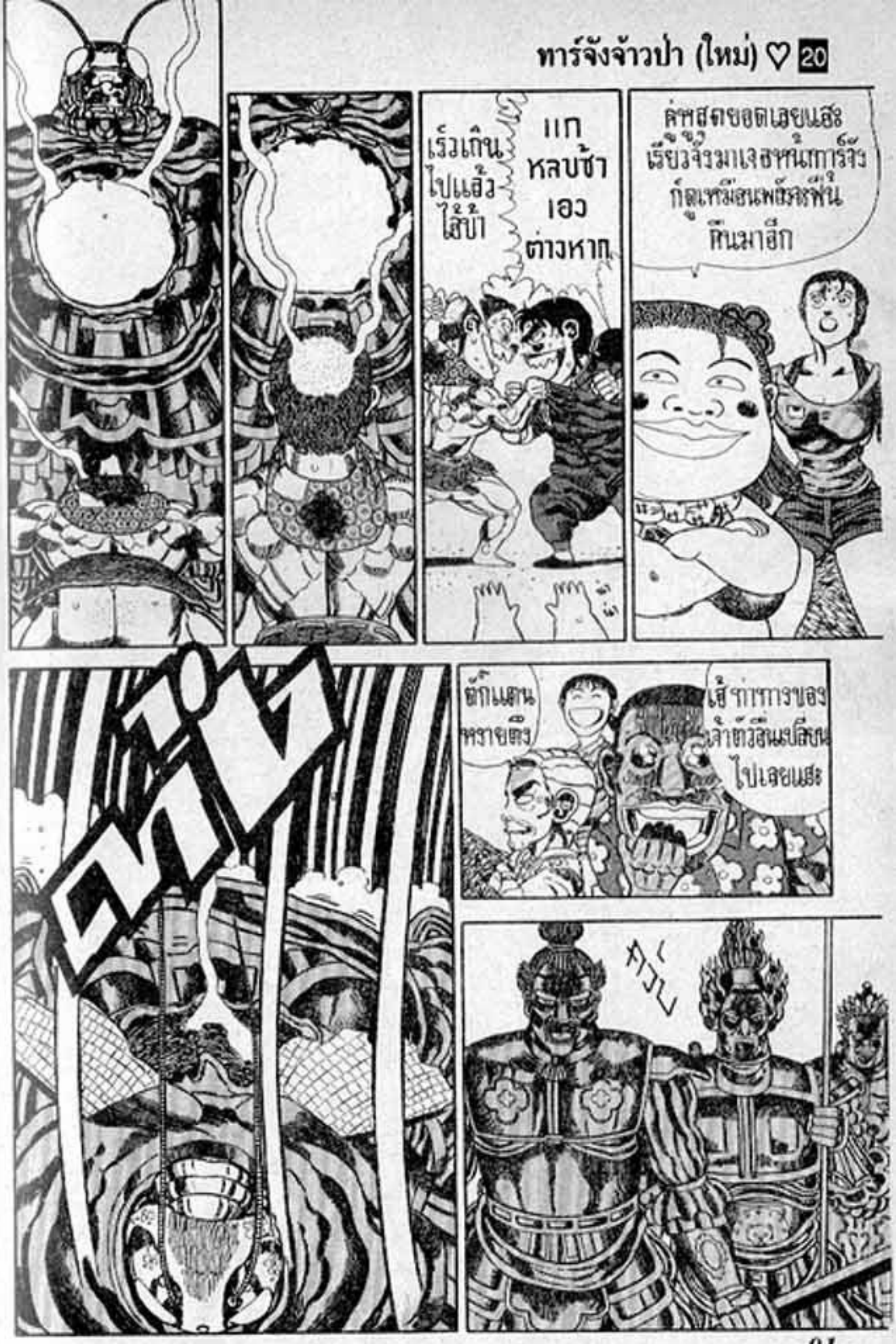
เร็วเกินไปแล้วไอ้บ้า
แก หลบช้าเอง ต่างหาก
ลู่พูสุดยอดเลยแฮะ เรียวจังมาเจอหน้าทาร์จัง ก็ดูเหมือนพลังจะฟื้นคืนมาอีก
ตั๊กแตนหรายตึง
เฮ้ ท่าทางของเจ้าตัวอื่นเปลี่ยนไปเลยแฮะ
ทั่วไป

ได้
ใจใหญ่
เชียวนะ

รอเดี๋ยว
พอมันจับคู่กัน
พลังพุ่งพรวด
ขึ้นมีก 4 เท่า

ฉันจะเจี๋ยน
มันแรง

ใส่
เข่นๆ
บาซาร่า

กรน
นั่า
นะ
แก

บ่าง
น้อย
เหิน
อมขน

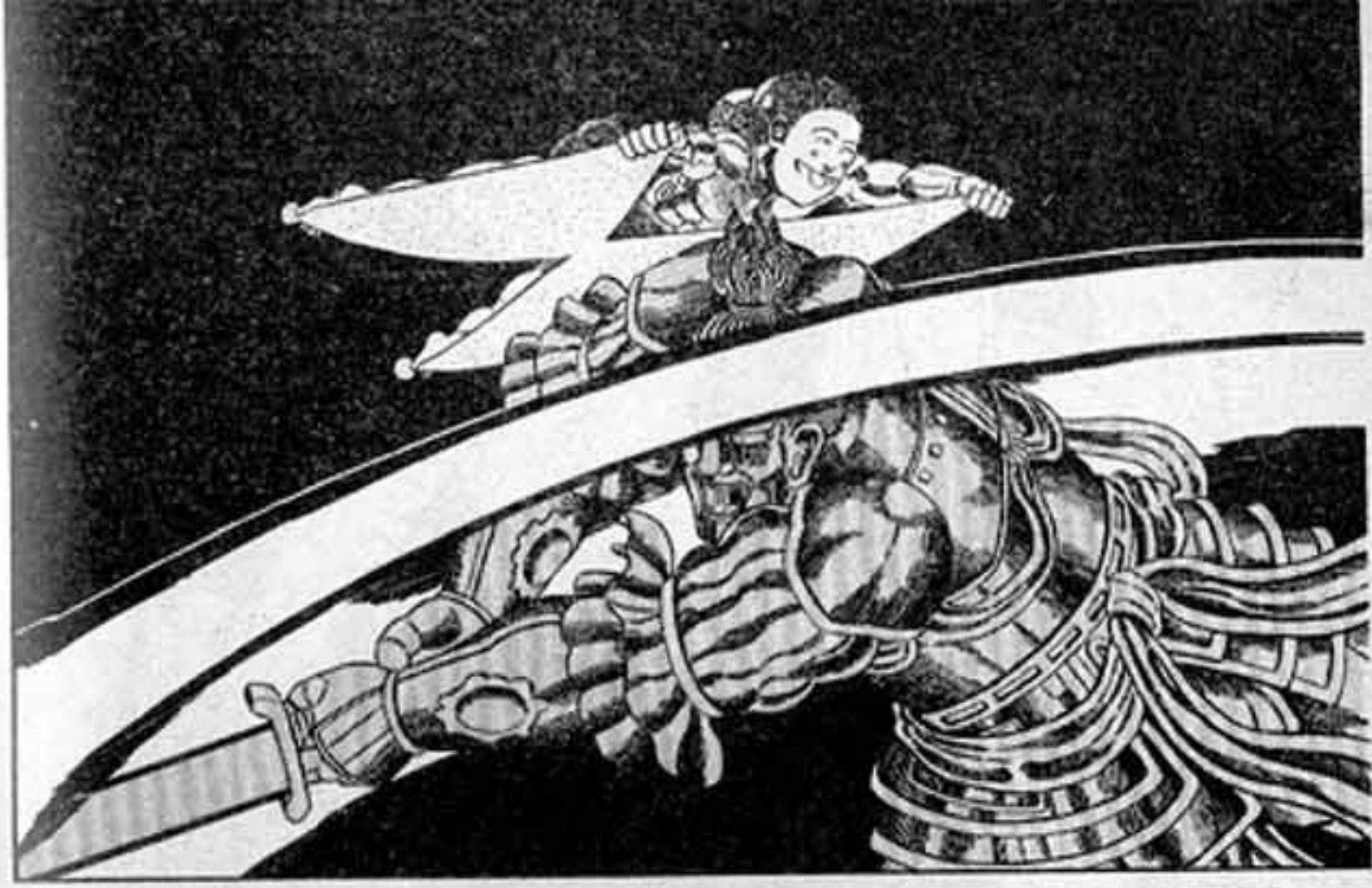

ทาร์
จิง

ท่า
ซับมิชชั่น
ดัดแปลง
นี่

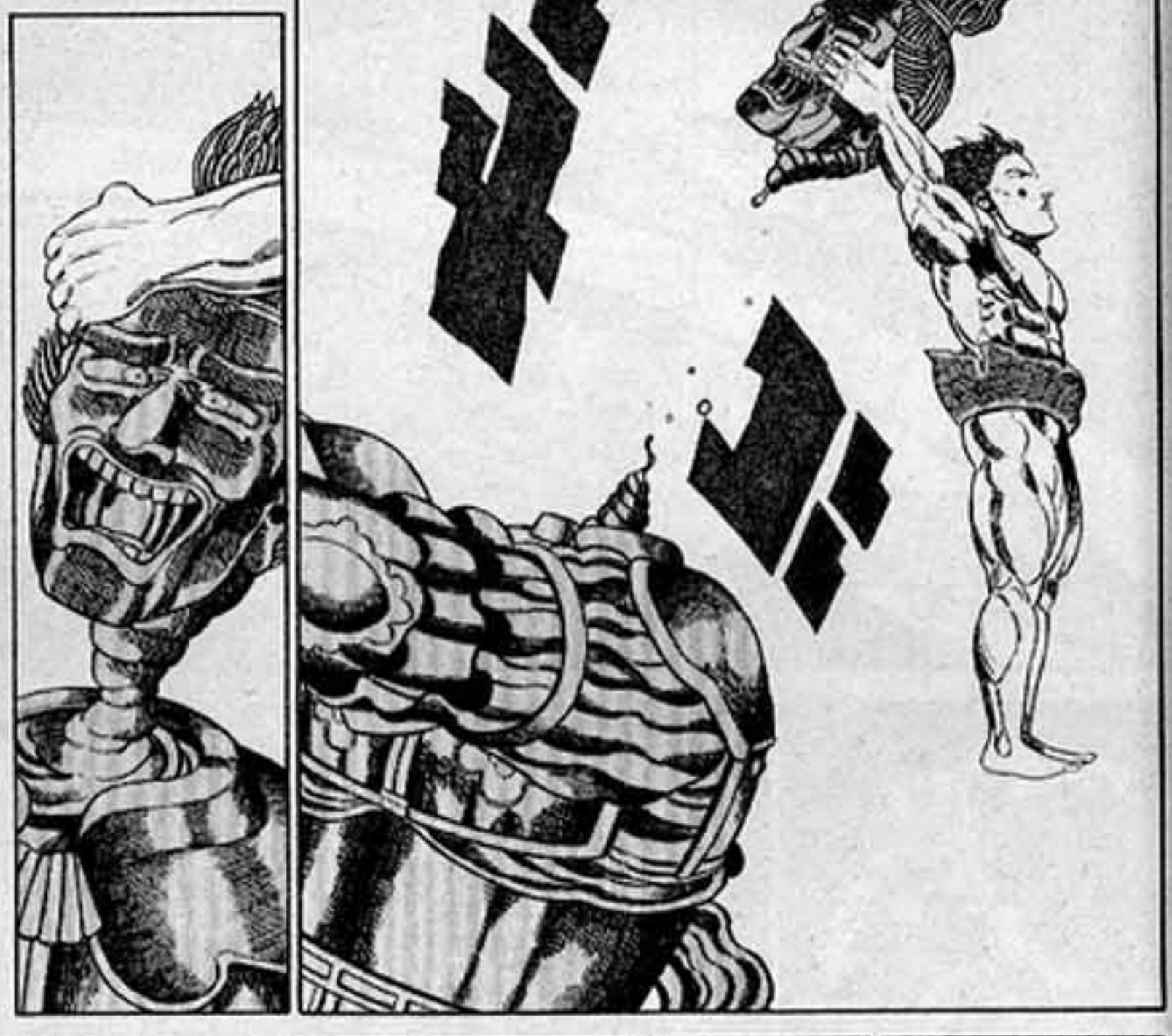

ร้าย
จริงๆ!!
ฉันไม่ชอบเกมส์ใคร
ถึงจะเป็นมนุษย์
แมลงที่ฉกฮ่าง
ขึ้นมาก็เถอะ

ยอดเลย คุณพ่อ เก่งขนาดนี้ เชียว !!
เธอไม่รู้เรื่อง ของพ่อเธอเลยเรอะ ความลับพลัง ของการ์จังคือ
พลัง ของสัตว์ ไงล่ะ
หมดหล่อ เลยแฮ:
พลังสัตว์ป่า มันคืออะไรเหรอ
เหล่า สัตว์ ป่า
ส่ง พลัง ให้ การ์จัง
จาก ดิน แดน แอฟริกา ที่ แสน ไกล

พลังสัตว์ป่า
แปลงกาย...
สิวห์
หนุ่ม
แล้วช่วย
ดัดนี้ด้วยนะ
หางอะเด่ะ
เต่า
ที่
สุด
โก
หก
ชัดๆ
เอ้อนี่ แล้วอีก 50 ปี
ให้หลังสัตว์ป่ายังผก
ผู้ลักลอบล่าสัตว์
ตามไล่ล่า
อยู่หรือเปล่า
ทึ่ง
อีก 50 ปีให้หลัง
พวกสัตว์ป่า
เป็นไงกันมั่ง

แอฟริกา.....
ปี R.R 2045
END
เอ็นดี เมื่อกี้พี่รู้สึกขังกับได้ยินเสียงสัตว์ร้องแน่ะ
เป็นอะไรไปเหรอพี่
ROKU
เอาแต่ทำลายธรรมชาติ เข่นฆ่าสัตว์ป่าเพื่อผลประโยชน์ส่วนตน
งั้นสินะ ท้ายที่สุดมนุษย์ก็ไม่ได้ปกป้องสัตว์ป่าไว้
พูดอะไรกัน ในแอฟริกาน่ะ ไม่มีสัตว์เหลือรอดแล้วนะ

ถ้าคุณพ่อ
ยังมีชีวิตอยู่
คงเศร้าใจมาก
จริง
สิ
นะ
เอ้าไปทำลาย
อ้างฐานของ
เจ้าพวกนิกาย
วัชรมาร
กันเถอะ
อย่างนี้นี่เอง
คุณพ่อตอนหนุ่มๆ
ยืมพลังสัตว์ป่า
มาใช้ต่อสู้ !!
ก็เลย กระบี่กระเปรา
ออกอย่างนั้น
แต่ถ้ารู้ถึงชะตากรรม
ของพวกสัตว์ คงหมด
พลังใจต่อสู้กับพวก
นิกายวัชรมารแน่ๆ

พวกสัตว์อาศัยอยู่อย่างสันติสุขค่ะ
ดีจังเลย
พวกมนุษย์ช่วยกันปกป้องพวกสัตว์หรือนี่
อย่าดูถูกบาซาร่า ผู้มีความแข็งแกร่งจนกานเป็นเอกในหมู่มนุษย์แมลงนะ
ปึก
โอ๊ะ โอ๋

ว้างว่างแมน
ไม่ได้ทำงานแล้วไม่รู้จะทำอะไร
เคยทำต่อกัน 7 ชม.
แมนนี้เลยเลี้ยนแน่
จริงอ่อยขี้จักรยานวิบากที่ซื้อมาแล้วไม่เคยใช้ดีกว่า
ผ่าว
โอ เช
กุญแจ
อ้าว! ทำไมล่ะ
ลืมรหัสกุญแจ

NO.281

อนาคตของปวงสัตว์

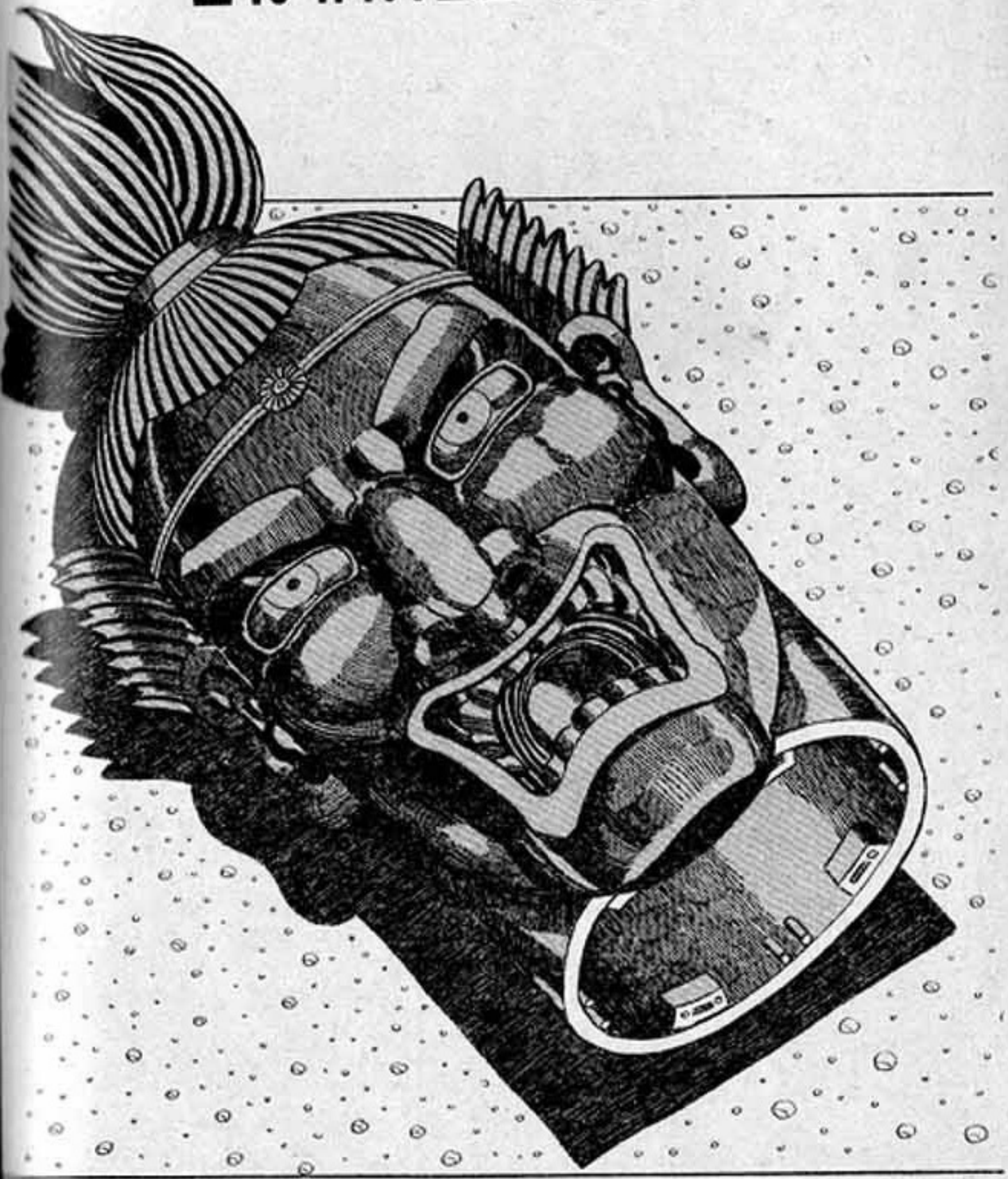

หัวหลุด
แล้วยัง
ไม่ตายอีก
ที่โดนหัก
ขาดมานะ
เขามัน
ตะหาก
ถ้าให้นักกีฏวิทยา
ระดับอัจฉริยะเจ้าของ
รางวัลโนเบลอย่างฉัน
ทายออก รางที่แท้จริง
ของซาบาร่าหนึ่งใน
12 ผู้พิทักษ์ ก็คือ

มนุษย์ด้วง! แหง ๆ
แอะถ้าให้เดาอีกละก็!!
แอ๊คชั่น
แค่ดูก็รู้ยะ
ฉันจะต่อยชุดเกราะมันให้ทะลุอีกที
พยายามเข้านะ แล้วฉันจะได้ใช้หมัดเทพร้อยก้าว เล็ดชีวิตมันเอง
แต่ต้องระวังตัวไว้หน่อย ถ้าเป็นมนุษย์แปลงจากตัวด้วงอะก์พลังครมหาศาล...
โดยทั่วไป สามารถอากของที่มีน้ำหนักมาก
ซีเรียส หน่อยซี่ฟะ

อุยอะนะ
ทรัจัง
พ...
อื่อ
เฮ้ย เจ้ามนุษย์แมลง
ถอดชุดรบที่เป็นเกราะ
ป้องกันตัว
ออกเองเลยแน่ะ!

ตัวด้วงตรงไหนนะ
สัตว์ประหลาด
ชัด ๆ !!

ไม่ผิดหรอก ข้าคือมนุษย์
แมลงที่ถูกสร้างโดยวิธีวิศว
พันธุกรรมจากตัวด้วง ...

แต่ข้าเพียงแต่รับ
เฉพาะจุดเด่นของ
มันมาเท่านั้น

ได้ชุดรบ
น่าอัศจรรย์
นั่นไม่สำคัญ
ถ้อยคำหรอก
เฟ้ย !

ตัวด้วงจัดอยู่ใน
พวกแมลงปีกแข็ง
เปลือกของร่างกาย
หรือส่วนปีกด้านบน
แข็งแกร่งเหมือน
กับเกราะ

นั่นก็คือ
มีส่วนเปลือก
ที่แข็งแกร่งกว่า
ชุดรบ ติดตัวมา
ตั้งแต่เกิด

แล้วจะสู้กับมันยังไงดี
อ่ะ...หมัดของการ์จังกับ
หมัดเทพร้อยก้าว
ไม่ได้แล้มมันแน่!!

เอ้า!
ออรชก
ดูสิ

ฟิ้ว

โซ่การ์จังพันธ์
ที่แกรุมใจ
นักก็ได้

หมัดเทพร้อยก้าว
ก็ไม่เกี่ยว
ชกมาเอง
ก็พันหมัดก็ได้

ฟิ้ว

ไม่โง่ไปหน่อยเรือ
ร่างกายที่เกิดมา
แข็งแกร่งน่ะ
มันเป็นจุดอ่อนนะ
ฟุ่บ
เคลื่อนไหวก็ได้
เฉพาะเป็นเส้นตรง
มองออกง่าย
จะตาย
ใช้กลยุทธ์ที่
เป็นลักษณะ
คานตีดคาน
งัดยะก็...

ตายซะ
ตาย

อ๊าค!
หักได้ ร่ายๆ เอย
ตุบ
ตกใจเอยแฮะ... ไม่ได้เจอกันพักเดียว เก่งขึ้นเยอะ
บ้า ชิบ
มันต้องแข็งได้ อ่อนได้ตามใจชอบ ถึงจะเป็นร่างกาย ในอดมคติ
ตรง ไหน กันยะ
ดูเหมือนฉันไม่ต้องออกโรง ซะแล้ว โทษทีนะตอนนี้ต้องไป จัดการกับคูโซนิด....

โกชก๊าบ ตอนนี้
กำลังเสียเปรียบ
อยู่นะ
ฮึก
ฮึก
ฮึก
ฮึก
โอน
เอน
หยุดเถอะ รู้แพ้ชนะ
กันแล้ว ถึงจะสู้ต่อไป
ก็ไม่มีประโยชน์หรอก

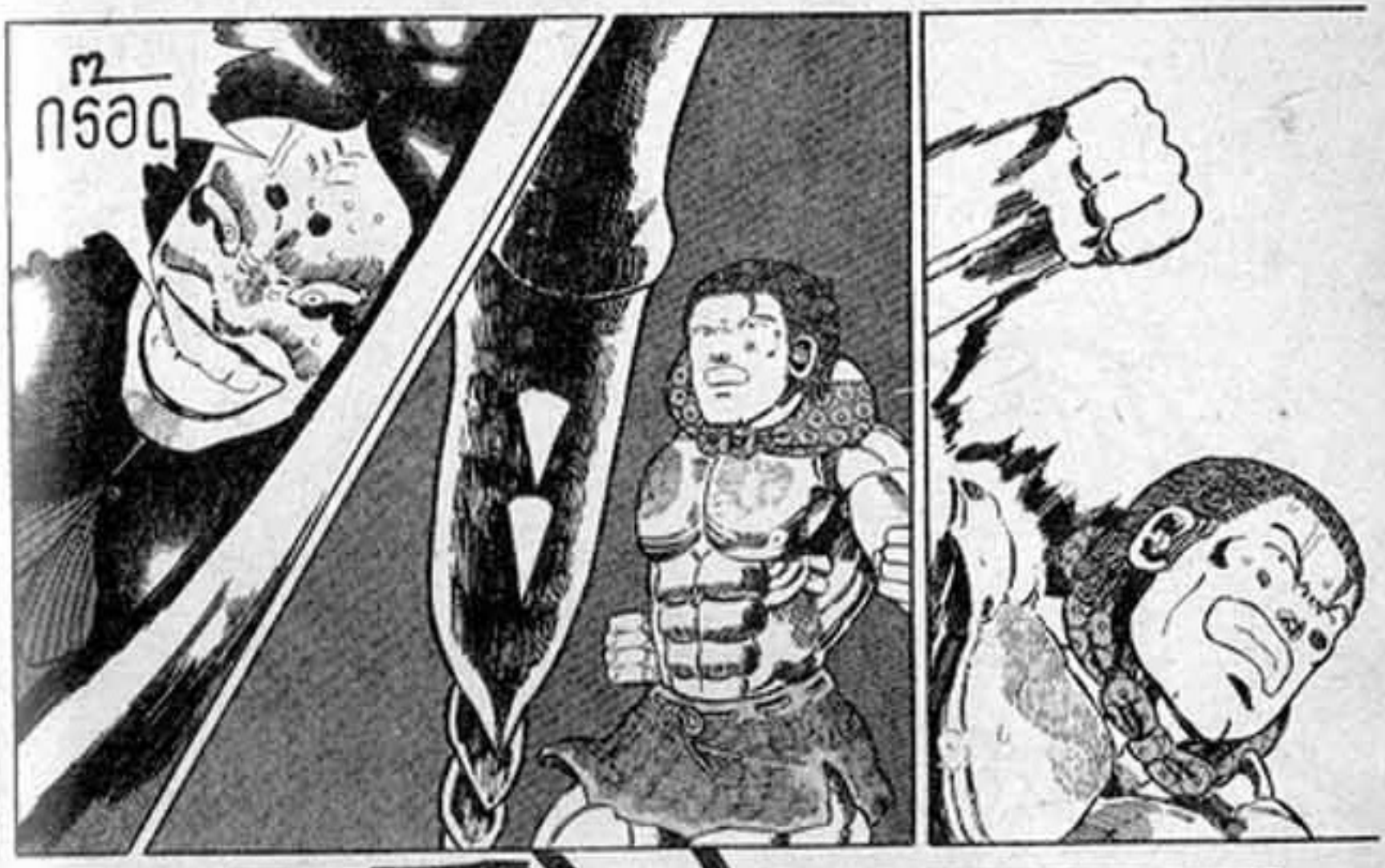
กร๊อด

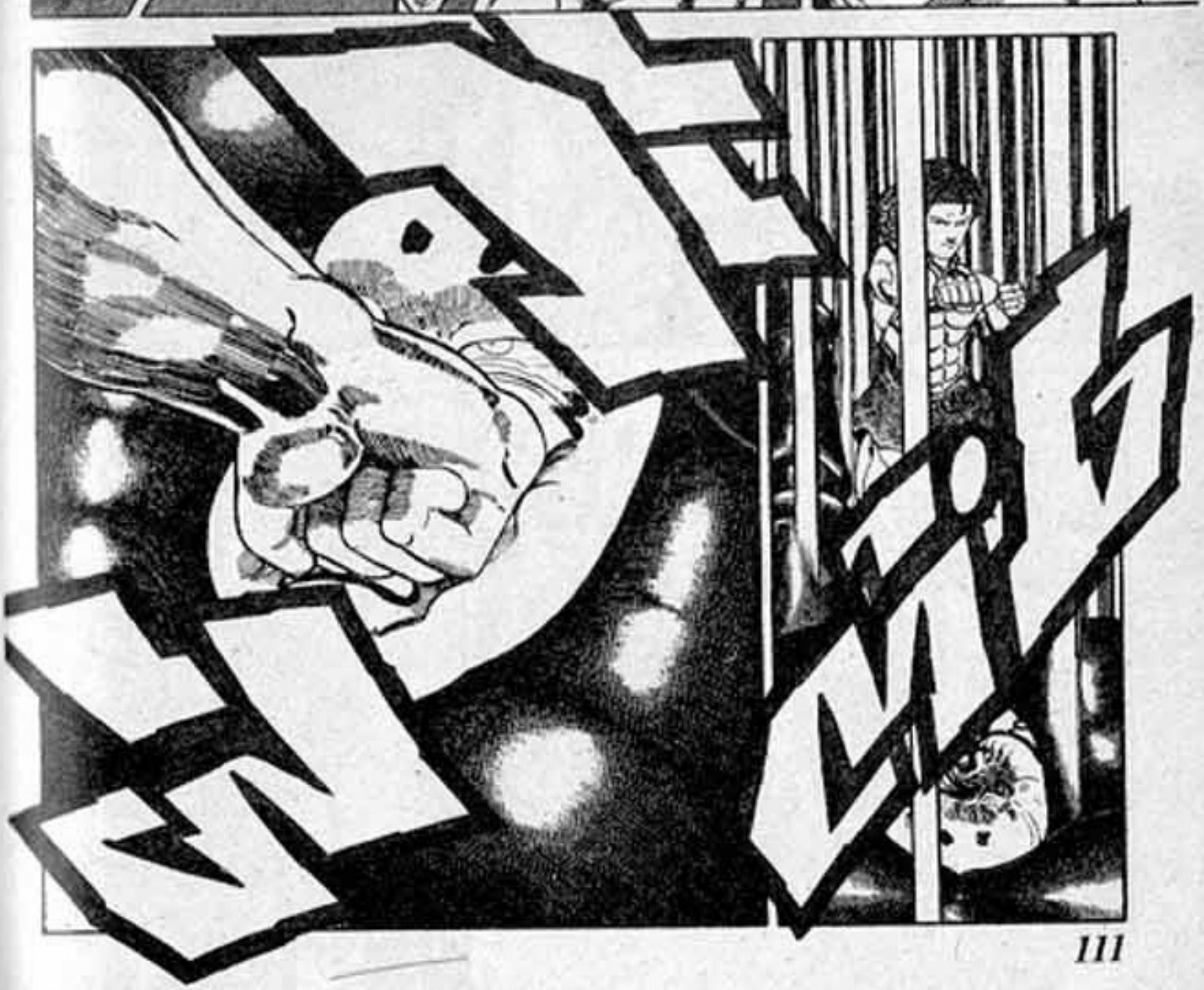

ยัง
จะเอา
อีกเรอะ

อ...ไอ้หมอนี่
เป็นใคร
กันแน่!

อยา
ตื่นเต้น
น่า

สำเร็จแล้ว
เราปกป้องโลกกับมนุษย์
ไว้ได้แล้ว

จะต่อสู้
เพื่อพวก
มนุษย์ไป
ทำไม

รู้หรือเปล่าเอ่า
หลังจากนี้
พวกมนุษย์ก็แค่
กำลังปกป้องอยู่
ทำอะไรกันบ้าง

อย่าไป
ฟังมันนะ

นี่ทาร์จัง♡
รู้หรือเปล่าว่า
ในอนาคต
พวกอัตวุ
จะเป็นยังไง

อือ

ถูกพวก
มนุษย์...

เข่นฆ่าจนสูญ
พันธุ์หมดสิ้น
นะสิ

โก
หก
โกหกชัดๆ
เอ็นดีจังก็บอก
แล้วว่าโกหก
ไม่
ได้
โกหก
หรอก
นั่น
น่ะ
ไม่โกหก
นาย
หรอก

อนาเบเบ้
หา แอบอุ๊บอิบ๊
เอาชุดรบกลับ
บ้านไม่ได้อินะ
อนาเบเบ้ ที่มาจาก อนาคตอีก 50 ปี ให้ หลังเรอะ!?
ใช่แล้ว คุณลุง อนาเบเบ้ เป็นกลุ่ม พวกนิกายวัชรมาร แต่ไม่น่าเชื่อว่า จะร่วมกำมือสังหาร มาด้วย...
และนายเอง ก็ถูกฆ่าด้วย น้ำมือ พวกมนุษย์ เหมือนกัน

50 ปี
ให้หลัง
สัตว์ป่าสูญพันธุ์
หมดสิ้น
หมอนั่นคือชิ้น
เรอะ ไม่นาเชื่อ
แฮะ
ค่ะ
ตะ...ตาแก่
คนนี้คือคุณ
อนาเบเบ้ที่มา
จากอนาคต
เรอะ
ตาแก่นั่นคือ
อนาเบเบ้ในอนาคต
จริงๆ อะก็อ
รั้นถ้า อนาเบเบ้
ในปัจจุบันม่องเท่ง
หมอนั่นก็จะสลาย
ถ้าไปชัวร์ป้าดซิยะ
ปึ้บ

ปึ่บ
อองดู อีกที
คุณเจนนี่ ไม่เปลี่ยนเลยนะ
ทำอะไยเหยอ!
ทำท่าจะหายไปจริงๆ ด้วย
ถูกมนุษย์อ่าจนฮูญพันธุ์เรอะ!!
พวกสัตว์
ไม่ได้โกหกใช่มั้ย ใช่มั้ย ใช่มั้ย ใช่มั้ย!!
ไม่จริงนะ ก็เอ็นอิจัง บอกว่ามนุษย์กับสัตว์อาศัยอยู่ร่วมกัน โดยสันติ สุขนี่นา

โกหก แหงแซ๐
← โกหกกลืน เข้ม 1000 เล่ม
ใช่ มั๊ย
จากนี้ไป 30 ปี จะมีการล้างเผ่าพันธุ์สัตว์ป่าทั่วโลก
สำหรับเหล่าสัตว์ป่าแล้ว มันเท่ากับจู่ก์ถูกมนุษย์หักหลังแท้
แม้แต่กองทหารเอง ก็เข้าร่วมด้วย

ทำไมถึงเกิดเรื่องแบบนี้ขึ้นได้
ประชากรอันโอกน่ะซิ
แม้แต่ในปัจจุบันนี้จำนวนประชากรทั่วโลกก็เพิ่มขึ้นอย่างรวดเร็ว
ในปี 2025 ประชากรทั่วโลกเพิ่มจำนวนขึ้นมากกว่า 8 หมื่น 5 พันล้านคน จนทรัพยากรเท่าที่มีอยู่ไม่เพียงพอที่จะเลี้ยงปากท้องมนุษย์ทุกผู้ได้
ผลก็คืออาหาร... ขาดแคลนยืดเยื้อ เกิดภาวะอดอยากขึ้นทั่วโลก
บรรดาผู้นำที่สิ้นทางออกทั่วโลกตัดสินใจในยามคับขัน
อนุญาตให้ล่าสัตว์สงวนได้ชั่วคราวเพื่อใช้เป็นอาหาร
INTERNATIONAL

เหล่ามนุษย์ต่างเผยสันดานดิบออกมา
ให้เห็นประจักษ์จนเกินพอว่าการสงวนพันธุ์สัตว์ที่ทำมานั้นเป็นเพียงการเสแสร้งจอมปลอม ในยุคที่มีของเหลือกินเหลือใช้เท่านั้นเอง
แล้วแล้ว การล่าสัตว์ก็กลายเป็นส่วนหนึ่งในชีวิตประจำวันไป
แต่นี่ก็เป็นการล้างผลาญ
พอที่จะทำให้
สัตว์สูญพันธุ์แล้ว
.....

และทาร์จัง
นายซึ่งพยายาม
ปกป้องสัตว์จนวาระ
สุดท้ายก็ถูกพวก
มนุษย์ยิงตาย

โก
หก
!!

ไม่จริง!
แต่เซลล์สัตว์ทุกชนิดถูกแช่แข็งเอาไว้จะเอามาสร้างเป็นสัตว์ใหม่เมื่อไหร่ก็ได้
จริงค่ะพ่อ
เจ้าแก่นั่น ต้องโดนนักร้องคาเฟ่ที่ไหนปอกออกเอาชัวร์ป้าดเลย
มนุษย์นั่นแหละคือสัตว์ที่จะต้องทำลายให้หมดสิ้นไป
ฉันหูตาสว่างแล้วว่ามนุษย์เป็นเพียงร่างแปลงของปีศาจที่จะทำลายโลกให้สูญสิ้น

พวกมนุษย์หยั่งงัน ไปต่อสู้เพื่อพวกมัน แล้วจะได้อะไรขึ้นมา
ฉันถึงไม่อยากให้นายมาขัดขวางการจักรูโซ
ไม่ได้นะ ทารัจัง
ทารัจัว

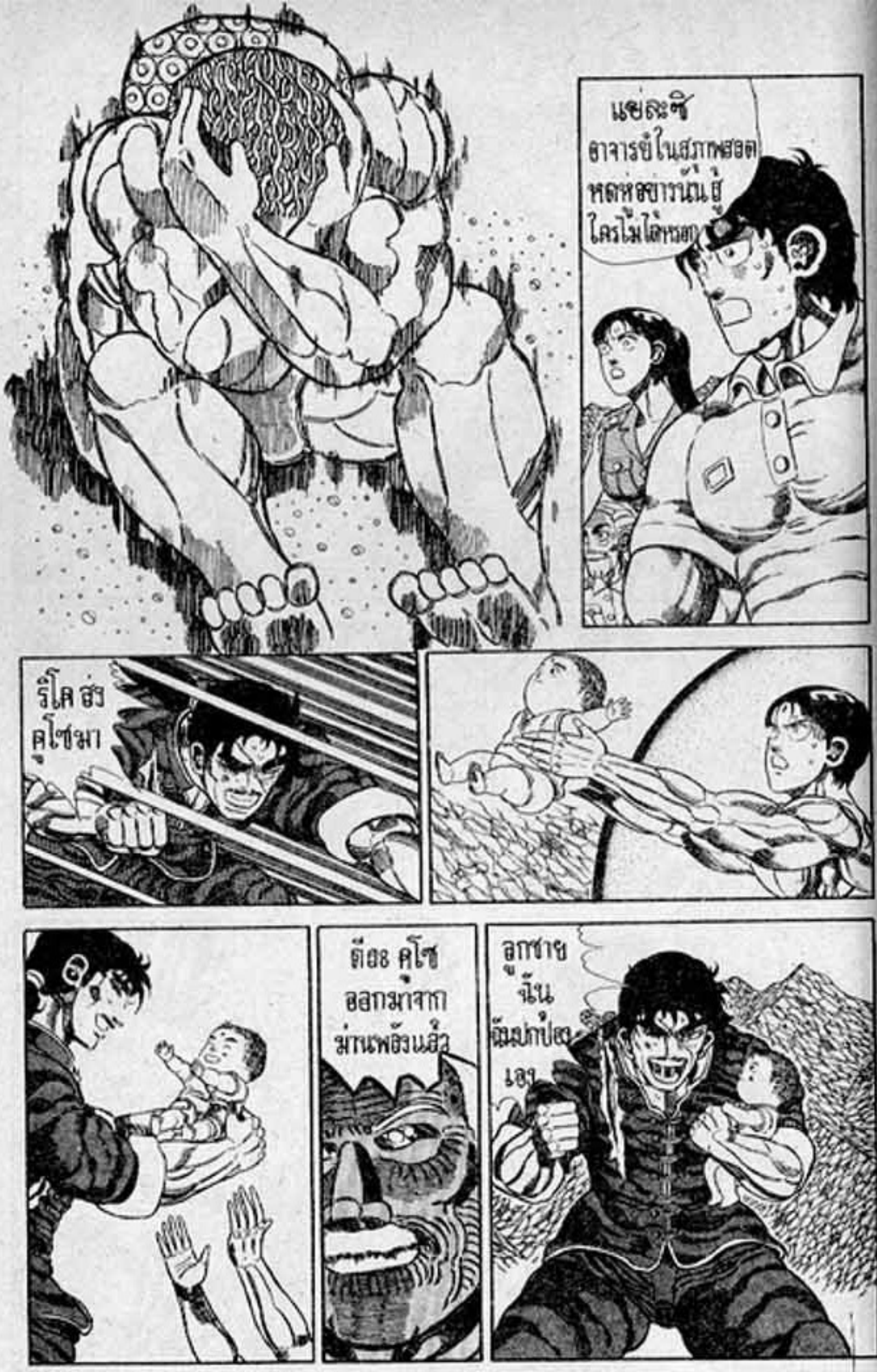
แย่ละซิ
อาจารย์ในสภาพสอด
หดหู่อย่างนั้นสู้
ใครไม่ได้หรอก
ริโค ฮ่ง
คูโซมา
ดีอะ คูโซ
ออกมาจาก
ม่านพลังแล้ว
ลูกชาย
ฉัน
ฉันปกป้อง
เอง

อง
มือได้
แว้
แว้
เสร็จ
มัน
แว้
แว้
แว้
แว้

ขอมอบ
แก่ลูกชาย
ทั้งหมด

กำลังรักษาใน
ในกาย
ของฉัน

เรียว
จัว!
ต่อสู้ได้อย่างหน้า
ชมเชยจริง ๆ
สมเป็นนักกังฟู
อันดับหนึ่ง
อาจารย์เรียว
นึกไม่ถึงเลยว่าขนาดพลัง
ของ 12 เทพผู้พิทักษ์
ยังเอานายไว้ ไม่อยู่ต้อง
ขอความช่วยเหลือจาก
ยานแม่ที่ทรงอนุภาพที่สุด
ของนิกายวัชรมาร
คอมพิวเตอร์ในยานแม่
เอ่ย จัดการคู่โซซะ
ครั้งนี้อย่าให้พลาดอะ

ฮนา เบเบ้ !
ม.. ไม่จริง นายยังไม่ ตายใช่มั้ย
เรียว จัง

พอ
ซะที
ลองฆ่าชั้น
ดูเซ่ แกก็จะ
หายไปด้วย
นะเฟ้ย!
เอาไว้
เฮียใจ
ทีหลัง
สู้มันซี่
ทารํจัง
!!
เรียว
จัง

NO.282 ต่อสู้ไปสู่อนาคต

ฉัน ปกป้องไม่ได้ ทั้งสัตว์ทั้งเพื่อน หรือนี่!
มานิร่า ฆ่าคูโซซะ ทาร์จัง ไม่ขวางเราอีกแน่
ควับ
ทาร์จัง คุ้มครอง คูโซไว้ซี
เพื่อพวก มนุษย์ที่อ้าง ผลาญสัตว์ น่ะเรอะ
ทาร์ จัง

ย้าก !!
ศิษย์อันดับหนึ่ง
ของการจังราชันย์
แห่งการต่อสู้
เปโดร แคสไมเบอร์
ซักผ้าสายดำ ชั้น 3
ผ่าฟืนสาย ดำชั้น 5
ทำครัว สายขาว ชั้นรอบรู้
ทำเองไม่ ถึกว่า เหรอฟ

ขอ
เป็นคู่มือ
แทน
อาจารย์
เปโดร
นอกจากทาร์จังกับเรียว
ก็มีแต่พวกกระจอก
อย่าไปกลัวเกินเหตุ
ฮ่าหึ
ควับ
สมกับ
เป็นอาจารย์
กระบวนท่าอะไร
ที่ทำให้ดูตัวใหญ่กว่าที่
เป็นจริงหน่อยซิ ครับ

ไม่ใช่ทำปิ่งปั่งใหญ่จ้ง ให้ดูนะฮะ
โหยง
ก้าวหน้าไม่เอวนะเปโดร...
ดูให้ดี ๆ ไม้ตายอันหลากหลายเหล่านี้
"ท่าบัวกลางปิง" เอาแขนประสานหนีบอกจะช่วยให้ทรวดทรวงดูพ่วงพี
ท่าบันท้ายน้ำยอยอะอ่อง "ใช้อุปกรณ์ที่เรียกว่า ก.ก.น. ทำให้บันท้ายดูผึ่งผายดูดใจฮะดุดตา
ซึ่งแล้วคะร้าบ
ไม่ต้องซึ่งมากมาย จงมั่นใจในตัวเอง เถอะเปโดร
ด้วยพลังตอนนี้ เปรโดก์เป็นทั้งเพื่อนและศิษย์ชั้นยอดที่สุดของฉันแล้วฮะ

เป
โดร
พนั
!?
เป
โดร
เปโดร
คิก!

ฟู่
เสร็จมัน!
มานิร่า
นี่นา

เปโตร
หายใจไม่ออก
ตายแน่
อง
มือ
รีโค อย่า
เข้ามา
รอนิด
นะ

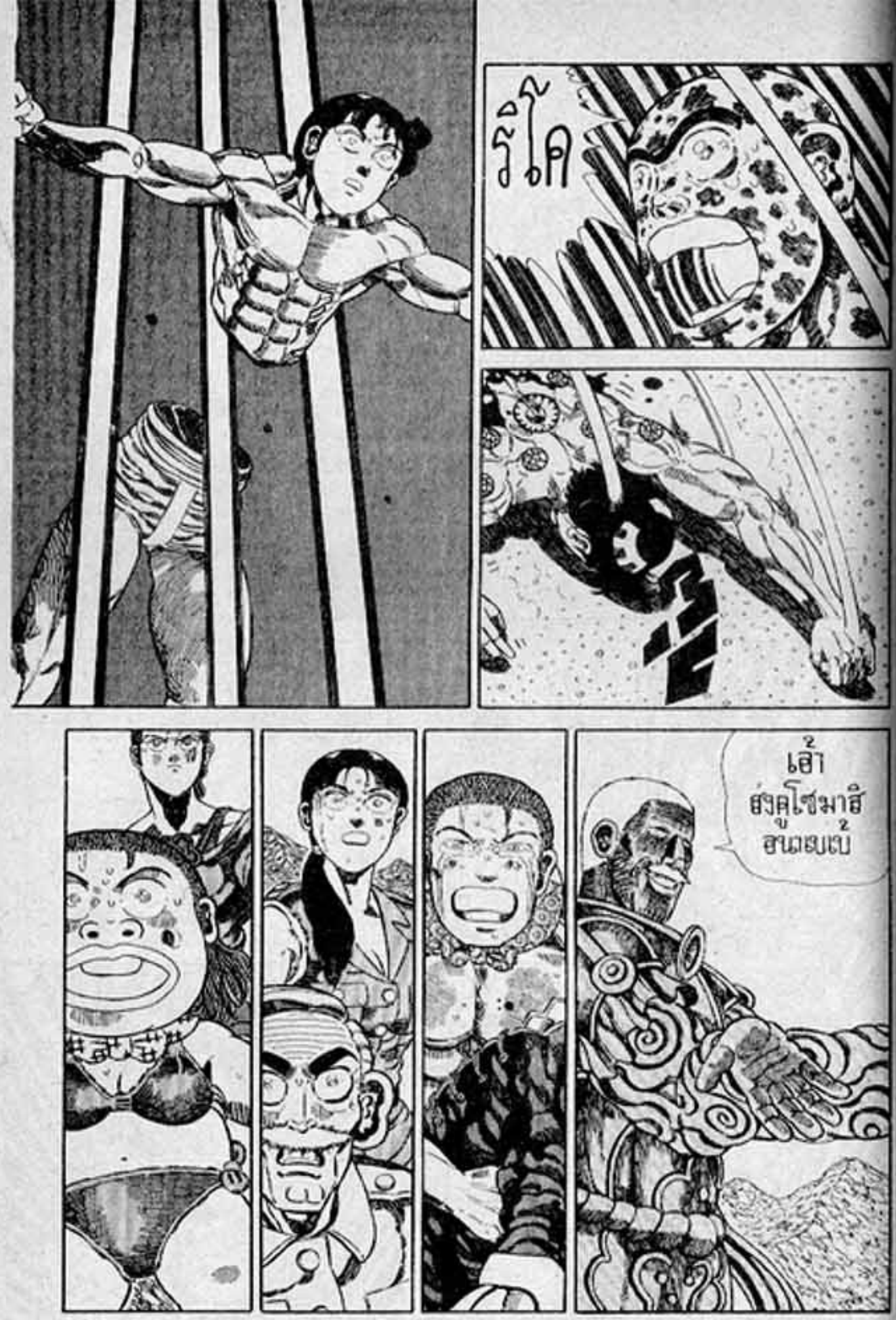
รีโค
เอ๊า
ฮ่งคูโซมาฮิ
อนาเบเบ้

ไม่อยาก
เห็นศพเพื่อน
เพิ่มขึ้น
ไปกว่านี้
ไม่ใช่เรอะ

ก...แกไม่ใช่ฉัน
ในอนาคตา...

นายก็คือ
ฉันน่ะแหละ
เฮ้า ฮ่วมาชิ

ถึงจะต้องตาย
ฉันก็ไม่กลาย
เป็นคนอย่างแก

แชะ

สลายไปซะ!!

อ๊ะ

แชะ แชะ

ไม่ได้นะ

ครับ

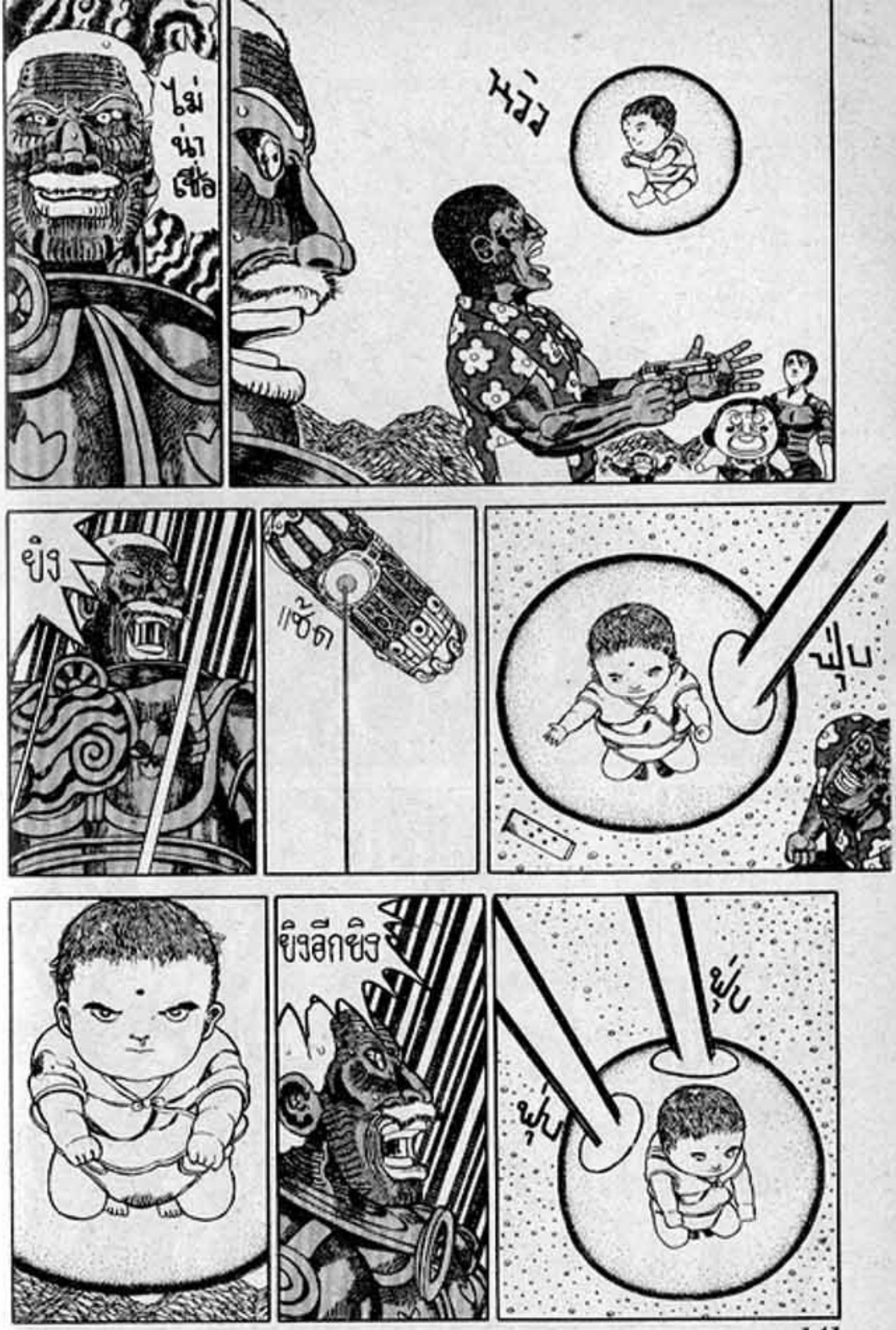
ไม่น่าเชื่อ
หวิว
ยิง
แซ็ด
ฟุ่บ
ยิงอีกยิง
ฟุ่บ
ฟุ่บ

พลัง
ศักดิ์สิทธิ์
ของคโช
ตื่นขึ้นมา
แล้ว!!

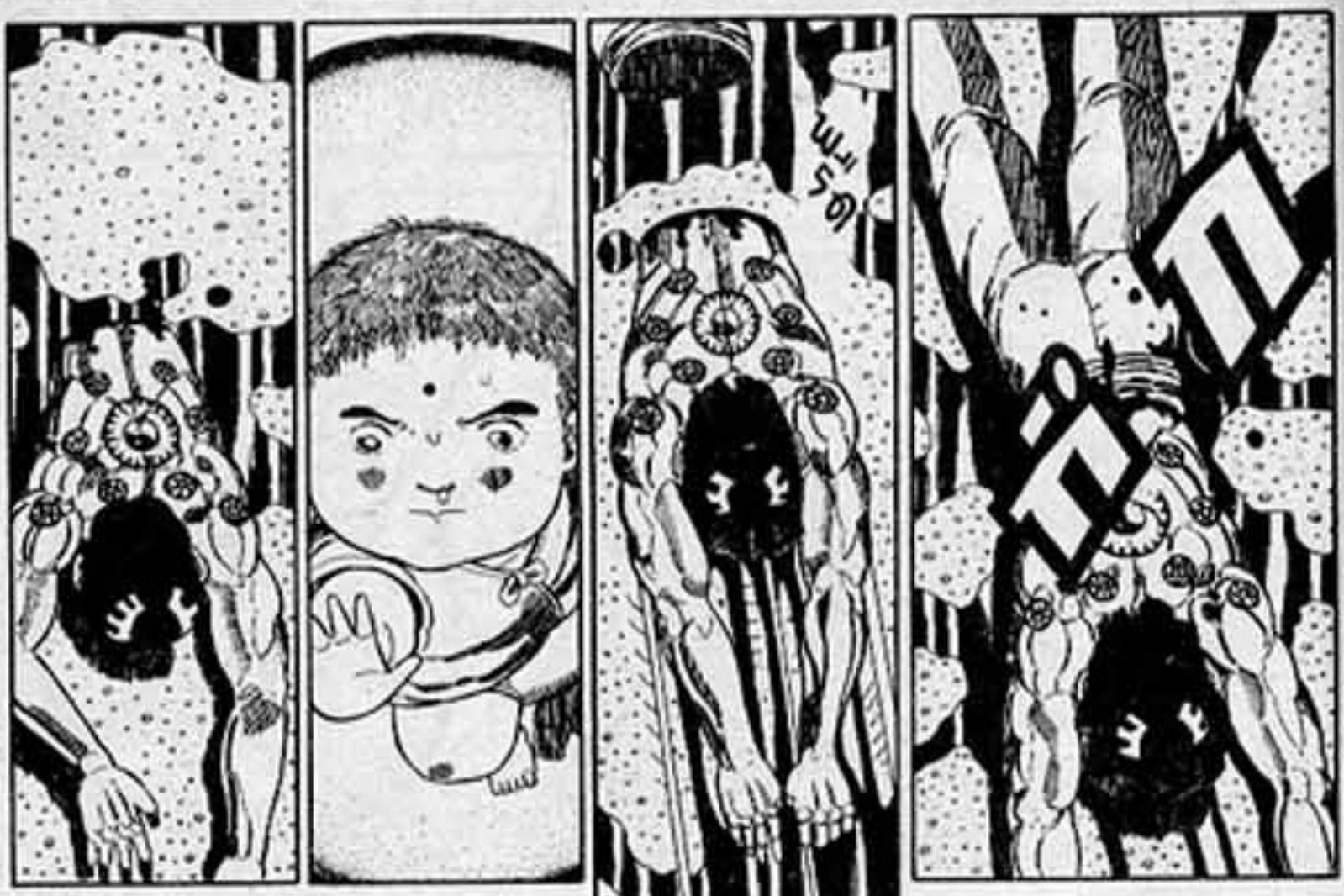

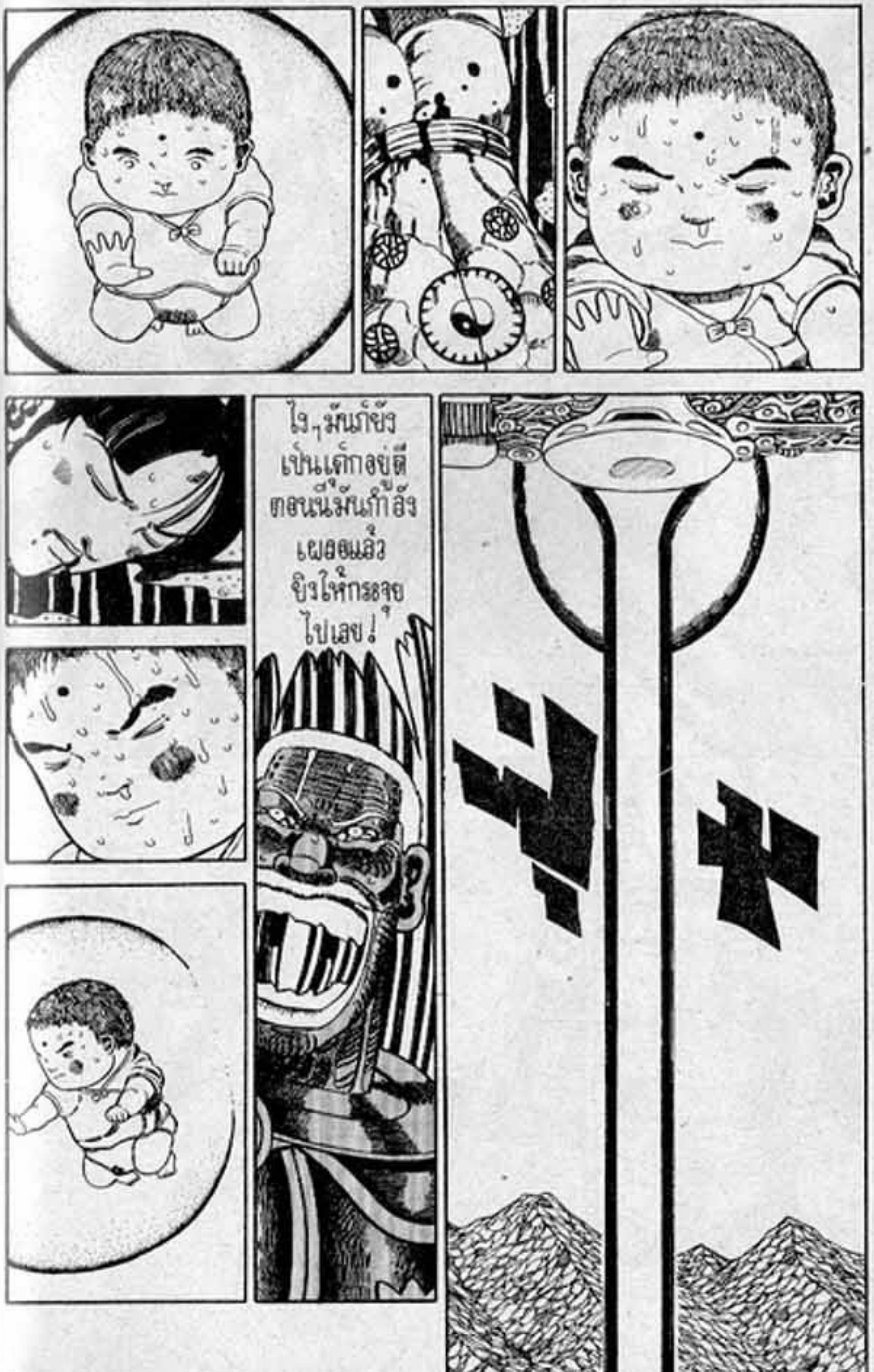
ไง ๆ มันก็ยัง
เป็นเด็กอยู่ดี
ตอนนี้มันกำลัง
เผลอแล้ว
ยิงให้กระจุย
ไปเลย!

ฉัน
จะเปลี่ยน
อนาคตเอง
ทารํ
จัง

NO.283 อนาคตเปลี่ยนแปลงได้

อนาคต
ที่จะเกิด
ขึ้นจาก
นี้ไป

สามารถเปลี่ยน
แปลงเช่นใดก็ได้
ในปัจจุบันด้วยมือ
ของพวกเรา

ร่างเปล่า ๆ
ฮะก็อนปืนใหญ่
พลังแสงของ
บานแม่ได้
ใช้ลูกไม้อะไรน่ะ

ลองดู
รอบ ๆ
การ์จัง
ให้ดีสิ

ดูด้วยตาของดวงใจ...
ต้องเห็นอยู่แล้ว เป็น
ลูกสาวเค้าไม่ใช่เหรอ

?

อ๊ะ!

สัตว์ป่าที่ทาร์จัง
ช่วยชีวิตไว้
และส่วงลับจาก
โลกนี้ไปแล้ว
คุ้มครอง
เขาอยู่
อื่อ
ทำไมหนัก
หัวจัง
ไม่สบาย
อะมั้ง

นายเองก็มาสู่ปัจจุบันเพื่อ
เปลี่ยนแปลงอนาคตเหมือน
กันนี่นา ก็แสดงว่าอนาคต
ต้องเปลี่ยนแปลงได้
ไม่ใช่เรอะ
รอยไหม้
หายไป
แล้ว!
การฟื้นฟู
สภาพ
ของเยี่ยม
เจ้าพวกโง่
น้ำหน้าอย่าง
พวกแกจะทำ
อะไรได้!
พวกมนุษย์น่ะต่อให้
พวกแกพยายาม
เปลี่ยนแปลงแค่ไหน
มันก็ยังเป็นไอ้พวกไม่มีทาง
ช่วยที่ทำกับโลกเหมือน
อาหารอันโอชะไม่รู้จักจบ
สิ้นน่ะแหล่ะ
เวลาชาวบ้านพูด
ฟังหน่อยสิฟะ
อื้อ

ยอดไปเลย ช่วยรีโลให้ คืนชีพขึ้นมาแล้ว

ต่อไปแค่ช่วย ปีศาก็พอแล้ว ใช่ไหม ไว้ใจได้เลย

เฮอะ เล่า ปีศาจ

แสดง อาตุมา อยากมาแล้ว เฮอะ

แต่ทำได้แค่ พลังลดกันเท่านั้น อย่าน่า! พลังโจมตี ยังไม่ตื่นตัว ขึ้นมาแน่ๆ

มานิร่า จับเป็น เจ้าคูโซ ให้ได้!!

ไม่มีทาง
การจังคนนี้
จะขอเป็น
คู่มือเอง
เวอาคับขัน
ก็มีอาจารย์กับ
เอเก็ลจิเท่านั้น
แหละที่เชื่อถือ
ได้
เพื่อ
อนาคตของ
พวกเรา
และเพื่อ
อนาคต
ของเด็กๆ
ของพวกเรา
ฉัน
จะ
สู้

ทรํ
จัง
แซ่ก แซ่ก
ยอไม้กึ่งอกงาม
จากยีนแย่นดิน
แอฟริกานี้!!

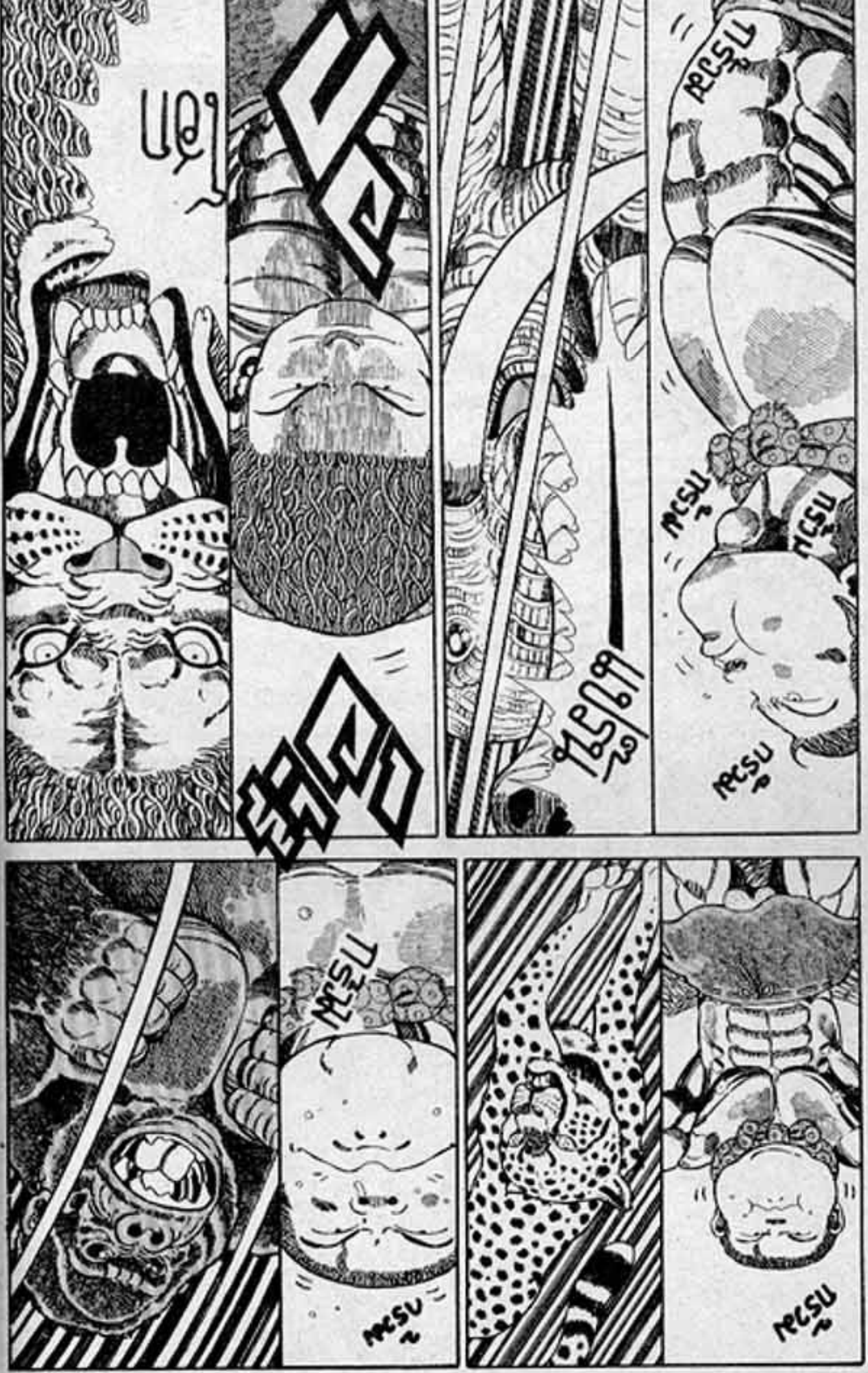
ドスン
ドスン
ドスン
ドスン
ドスン
ドスン
ドスン

พลัง
เต็มถัง
เลย
รีบๆฮู้
เค้าเซ่
ทารํ
จัง
พั้นชั

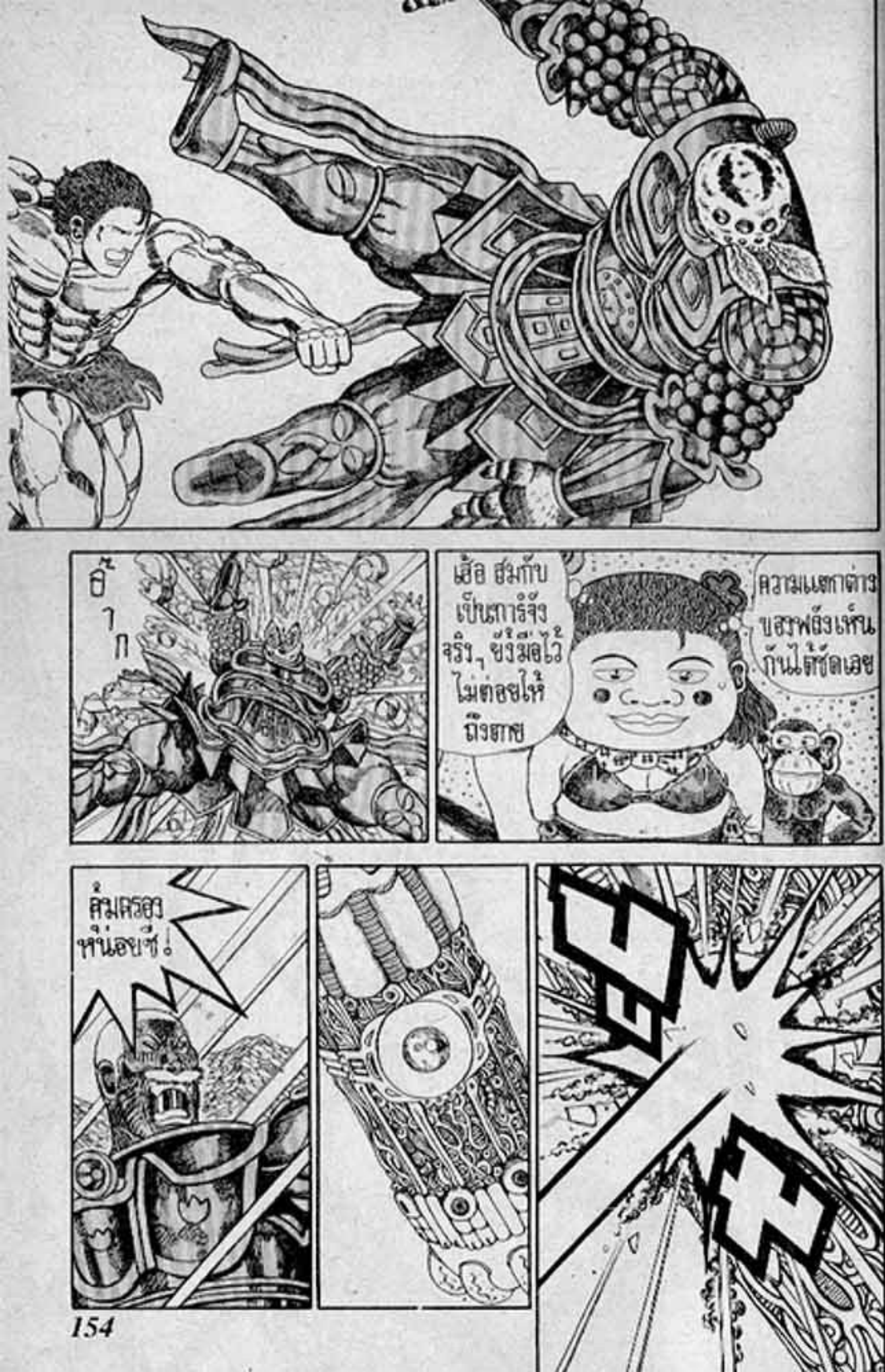
อ๊าก
เฮ้อ ฮมกับเป็นการจังจริง ๆ ยังมือไว้ไม่ต่อยให้ถึงตาย
ความแตกต่างของพลังเห็นกันได้ชัดเลย
คุ้มครองหน่อยซี!

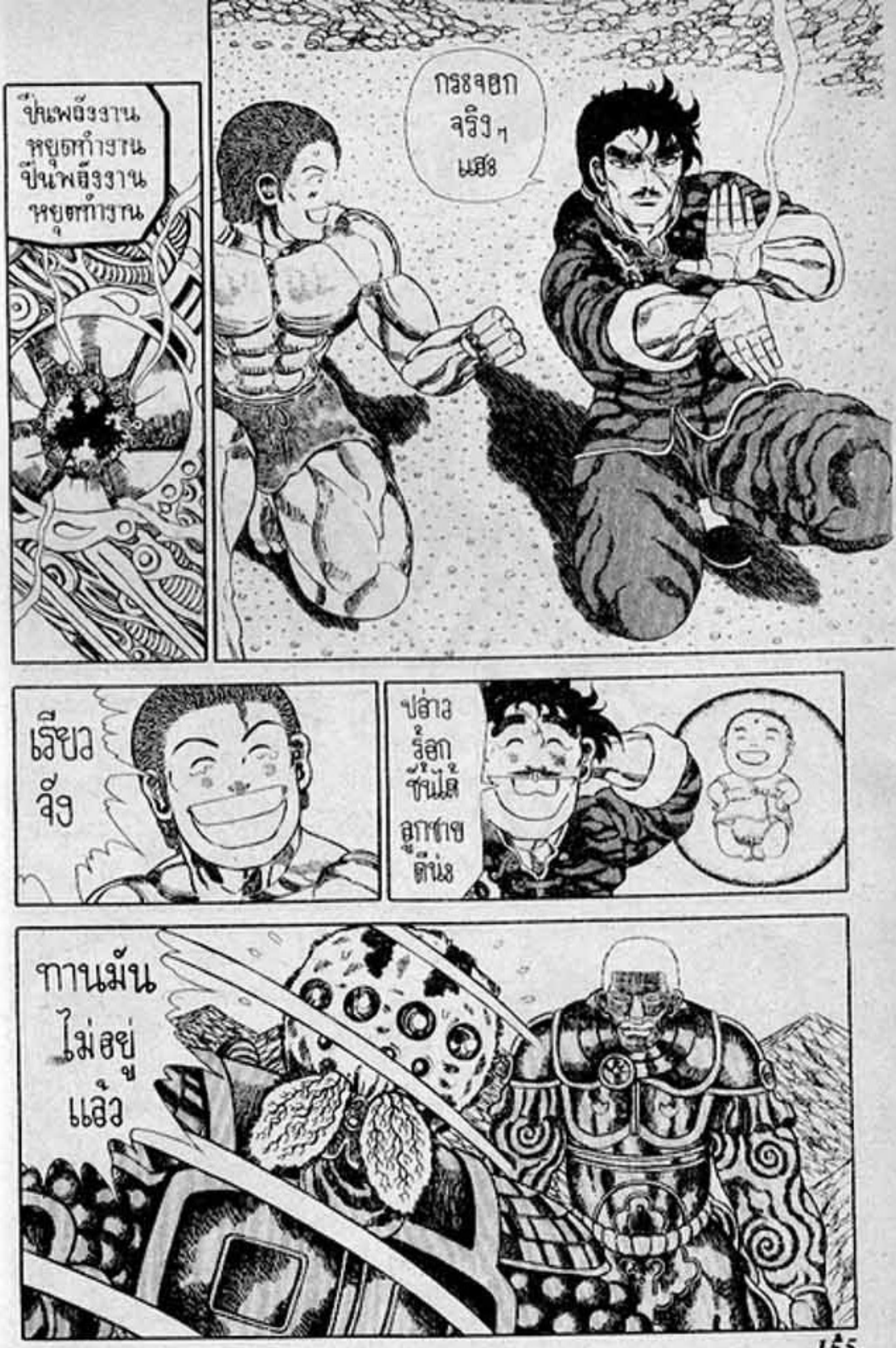
ปืนพลังงาน
หยุดทำงาน
ปืนพลังงาน
หยุดทำงาน
กระจอก
จริงๆ
แฮะ
เรียว
จัง
ปล่าว
ร้อก
ชั้นได้
ลูกชาย
ดีน่ะ
ทานมัน
ไม่อยู่
แล้ว

มนุษย์แมลง
เป็นได้แค่ของ
เล่นหลอกเด็กยัง
งี้ ช่วยไม่ได้
จริง, แฮอ
ถึงจะสวมชุด
ของ 12 เทพผู้
พิทักษ์ ก็ยังเป็น
ได้แค่เทพผู้
พิทักษ์เก๊, เรอ
รู้จักคำคม
ว่าถ้าจะหลอกศัตรู
ต้องหลอกมิตร
ให้ได้ก่อน
รึเปล่า ?

ไม่ยู้...
หมอนี่ไม่ใช่อนาเบเบ้นี่นา
เจ้าอนาเบเบ้ตัวจริงที่ฉันตัวอกตัวใจแปลงร่างจนเหมือนมันทุกกระเบียดนิ้วน่ะเรอะ... เจ้าหมอนี่แป้นสารกที่แย่ที่สุด ถูกขับออกจากนิกายไปแล้ว
ไม่น่าเชื่อ
ไม่น่าเชื่อแกคือ...
ความรู้สึกไว ไม่เลวนี่นา พี่สาว

เด็กนี่นา
ไม่ใช่เด็กธรรมดาๆ นะ
นั่นมันศัตรูตัวร้ายอะ ระวังให้ดี
เจ้านี่แหละเป็นคนสร้างทั้งมนุษย์แมวและไกม์แมชชีน เป็นคนที่มีพลังสมองสูงสุดในปี 2045 ทีเดียว
ทั้งยังเป็นผู้ก่อตั้งนิกายวัชรอมาร เป็นผู้สร้างคำสอนเรื่องการชื่นชุดของโลก และพยายามจะให้เป็นไปตามนั้น
ศาสดา "ทาโอะ" ไงล่ะ

เกลียมัวมากกว่ามัง

ตำนานสุดท้ายของทาร์จัง

จะเปลี่ยนอนาคตรึ?

คิดว่าแค่คนที่อยู่ที่นี่ไม่กี่คน จะเปลี่ยนอนาคตของมนุษยชาติที่โง่เง่าได้เรอะ

ถึงยังไงๆ ก็ต้องคุ้มครองฮัตวีในแอฟริกาไว้ให้ได้ซะ

ใช่แล้ว ใช่แล้ว

แล้วจะทำยังไง

จะทำยังไงถึงจะควบคุมจำนวนพอโอกที่กำลังเพิ่มขึ้น

ถ้าไม่หยุดการเพิ่มประชากรโอก ฮัตวีก็ต้องถูกใช้เป็นอาหารนะ

วิธีควบคุมจำนวนประชากรโลกข้อที่ 1
หมับ
ยังรีซึ่งฉ่อง ไม่ได้นะเฟ้ย
วิธีควบคุมจำนวนประชากรโลกข้อที่ 2
จะทำทั่วโลกเลยรึยะ
เพียงแค่จาก 1600 ปีก่อนจนปัจจุบันมนุษย์ที่เป็นแค่ฮีตว์เลี้ยงอกด้วยนม ชนิดหนึ่งได้ทำลายสัตว์เลี้ยงอกด้วยนมสูญพันธุ์ไปแล้ว 88 ชนิด
รู้มั้ยว่านี่เป็นปริมาณที่มากมหาศาลขนาดไหน ถ้าเป็นการสูญพันธุ์ตามธรรมชาติอะก็ในหมื่นปีน่ะจะสูญพันธุ์แค่ 2-3 ชนิดเท่านั้น
แล้วแถมเรื่องประชากรอื่นโลกที่จะเกิดขึ้นเคร่งจากนี้อีก
น้ำหน้าอย่างพวกแกจะทำอะไรได้

ที่พวกเราพูดได้
อย่างเดียวคือ ตอนนี้เรา
รู้แล้วว่า ถ้าปล่อยอย่างนี้
ต่อไป ภยันตรายจะเกิด
ขึ้นกับพวกสัตว์
ทั้งหลายในอนาคต

แต่นี่ก็เกินพอแล้ว
ถ้ารู้ล่วงหน้าว่าหายนะ
รออยู่ในอนาคต พวกเราจะ
วางแผนป้องกันแค่ไหนก็ทำได้

หมายความว่าจะเอา
เรื่องอนาคตที่รู้จาก
ที่นี่ไปเอาให้พวกผู้นำ
ในระดับโอกฟังสินะ

ใครจะ
ไปเชื่อ

รีวาคนอาชาก
ของมนุษย์แมลง
ตะเวนไปยืนยันสิ

แน่นอน
ไอ้เรื่อง
เพ้อฝันแบบนี้
ไม่มีผู้นำ
คนไหนยอม
ฟังหรอก

ดังนั้น
ฉันจะ

เอี๊ยง
คูโซให้เป็น
ผู้ปกครอง
โลกซะเลย
♡

โห่ เจ้าพ่อ
ขี้เห่อ !!

ฉันจะยังคงอยู่ในยุคนี้
ช่วยทำงานเพื่อแก้
ปัญหาของมนุษย์

ฉันเองก็จะหาการ
โกยเงินหนัก, อีกครั้ง
ให้กลายเป็นนักธุรกิจ
อิทธิพลระดับโลกไปเลย

ผมเองก็จะฝึกให้
เป็นราชันย์นักสู้ที่
แสดงความคิดเห็น
ต่อชาวโลกได้

ฉัน
ก็เอา
ด้วย

ไม่เต้อง
น่าสั่ง

ด้วยพลังของ
พวกเรา
จะเปลี่ยนแปลง
อนาคตให้จงได้

เชื่อเลย
พวกแก
นี่

ปัญหาที่แวดล้อม
มนุษย์ชาติอยู่น่อไม่ใช่เฉพาะ
จำนวนประชากรเท่านั้นนะ
ปัญหาสภาพแวดล้อม
ก็กำลังวิกฤต
ปล่อยไว้ยังงี้จะเกิดช่อง
โหว่มหึมาที่ชั้นชั้น
บรรยากาศ คนจะถูกอาบ
ด้วยรังสีออกร้ำไว้โอเลต
ที่มีโทษต่อร่างกาย
การตัดไม้ทำลายป่า
และการใช้เชื้อเพลิง
ปิโตรเลียม เพิ่มปริมาณ
ถ่ายอนไดออกไซด์ใน
อากาศทำให้โอกาสอนมีนี้
อนาคตหยั่งงี้
น้ำหน้าอย่าง
พวกแก
ฉันจะ
แต่งงาน
ใช้ชีวิต
เรียบง่าย
กะคุณ
คนเนี่ย
♡
เล็งไว้นานแล้ว
สินะยัยอ้อร้อ
.....
ฉันนี่โง่จริง
เสียเวลา
กับพวกนี้
อยู่ได้
แกร่ก

ไป
อนเคต
อีกรองปี
ให้หลัง
ทราบ
แล้ว
2045
สถานที่ จานยิงจรวด
นิวเคลียร์ในประเทศจีน
นั้นจะไปร่วมเป็นร่วมตาย
กับพรรคพวก
2045
ประเทศจีน
จานจรวดนิวเคลียร์
เดี๋ยว
รอ
ก่อน

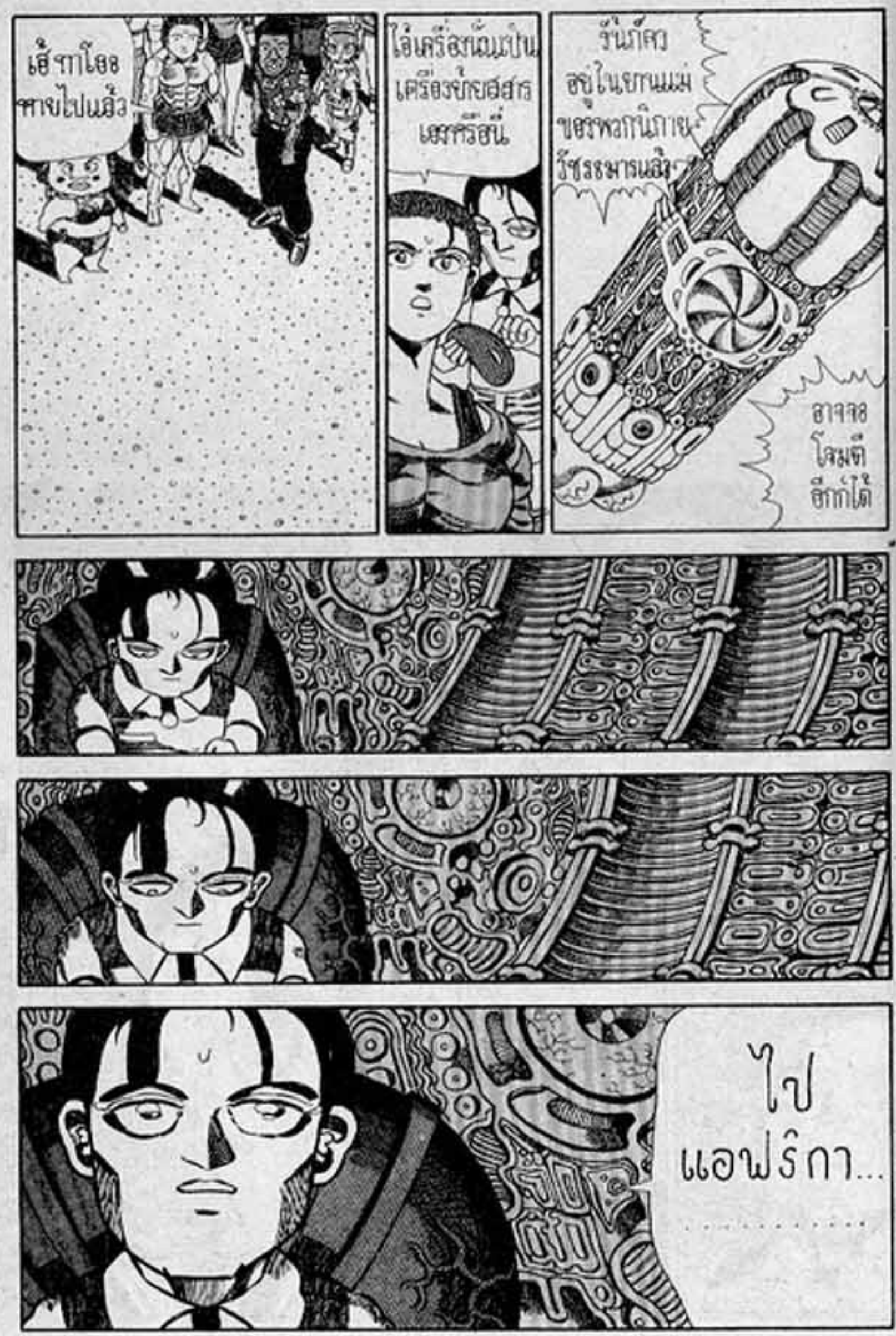
เฮ้ ทาโอะ หายไปแล้ว
ไอ้เครื่องนั่นเป็นเครื่องย้ายสสารเองหรือนี่
วันก็คงอยู่ในยานแม่ของพวกนิกายวัชรธมารแล้ว
อาจจะโจมตีอีกก็ได้
ไป แอฟริกา...
.....

2045
แอฟริกา
ยานแม่หายไปแล้ว
หนีหาง ลูกกันไปแล้วเรอะ
เด็กนั่นลืมของไว้
อ็อคเก็ตนี่นา
มีรูปถ่าย... ข้างในด้วย

พวกนั้นจึงจะมานะพยายามกันแค่ไหน
อีก 50 ปี ให้หลังก็เป็นเพียงแผ่นดินที่มีแต่กะเฮกรายและซากสัตว์เหมือนรูมนรก
เจ้าพวกมนุษย์ก็มาดีอกแอนม์ค หมาก็เป็นเพื่อนรักเพียงหนึ่งเดียวของฉัน กินเป็นอาหาร จะปกป้องสัตว์แห่งแอฟริกาไว้ได้เรอะ
ฉันจะมาหวังอะไรอม.. แฮ้ง..
เจ้าพวกนั้นจะมีปัญญาทำอะไรได้

ปี 2045....แอฟริกา

ช้าง
กวาง
แรด

พวกสัตว์ป่า
เต็มไปหมดเลย

สูบน้ำบาดาล
ขึ้นมาใช้ปลูกพืชผล
ในทะเลทราย
ใช้เซล
แสงอาทิตย์
ผลิต
พลังงาน
บนฟ้ามีดาวเทียม
ป้องกัน
พวกอ่าฮัตว์
บนพื้นดินมี
หุ่นยนต์เรนเจอร์
คอยคุ้มครอง
ฮัตว์ป่า
พ...พวกนั้น
ช่วยปกป้อง
ฮัตว์ป่าใน
แอฟริกา
ไว้ได้จริง
หา ทาร์จัง
ยังมีชีวิต
อยู่นี่นา

ทารำจังผม
ขอโทษ
เจ้าหนู
นั่นมันรูป
ฮอักหิน
นะ
วีรบุรุษ
ในตำนานผู้ปก
ป้องสัตว์ป่า
เดือล้าย
แต่รูปภรรเมียนี
ทองคำ
ร้อยเปอร์เซ็นต์
เดือล้าย

ยินดี
ด้วย
ที่ได้
ลูกชาย

จบบริบูรณ์

เล่ม 20 อนาคตเปลี่ยนแปลงได้