

SIAM INTER COMICS Licensed by KODANSHA LTD.

KISEIJU
ปรสิต

ลิขสิทธิ์ถูกต้อง

35 บาท

9



HITOSHI IWAACKI



40503474

KISEIJU © 1994 Hitoshi Iwaacki



KISEIJU

山崎宗典



山崎宗典
山崎宗典

CONTENTS

KISEIJU
กิเซiju

by
HITOSHI IWAAKI

ตอนที่ 52 ล้อมจับ	3
ตอนที่ 53 ชนวน	37
ตอนที่ 54 ปราบปราม	61
ตอนที่ 55 ประชิด	93
ตอนที่ 56 คอ	127
ตอนที่ 57 ผู้กล้า	165
ตอนที่ 58 บิ๊กที	203

-ตอนที่ 52- **ล้อมจับ**



KISEIJU
© HITOSHI IWAAKI

วัน
นั้น
ก็
มา
ถึง
...

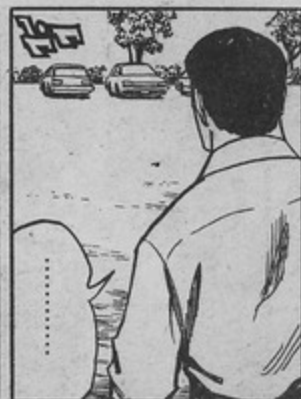
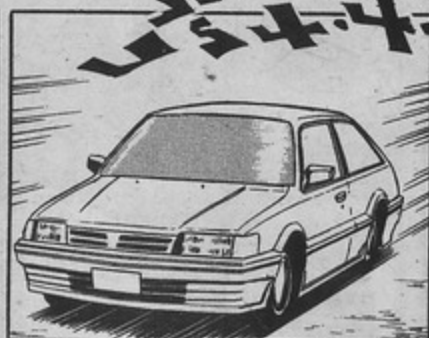
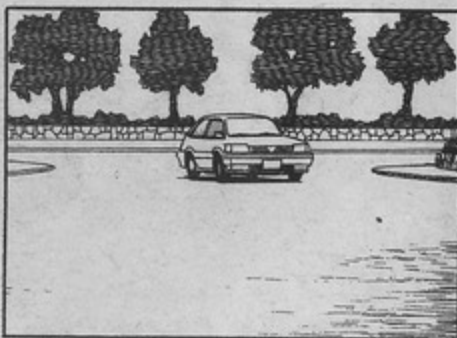
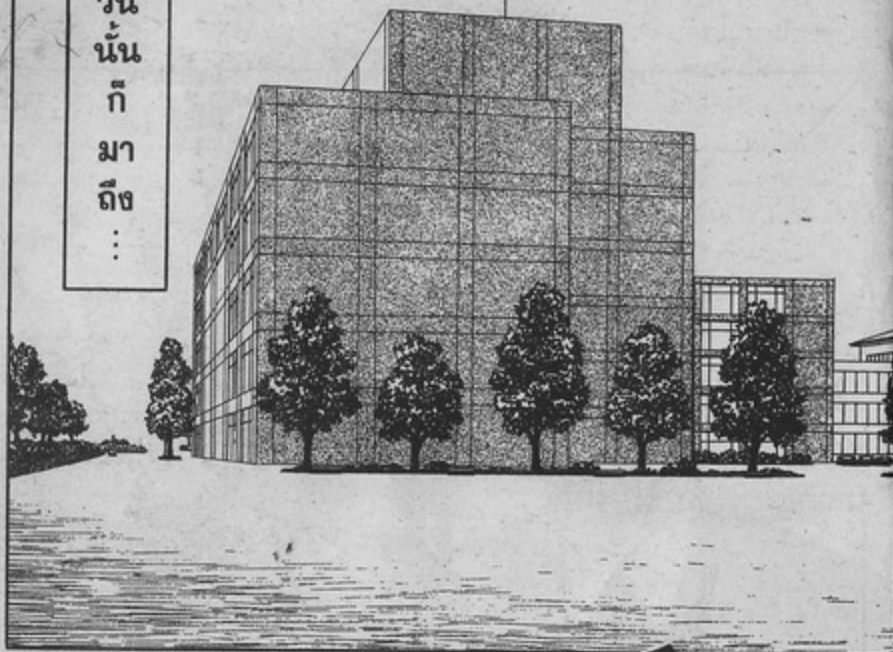

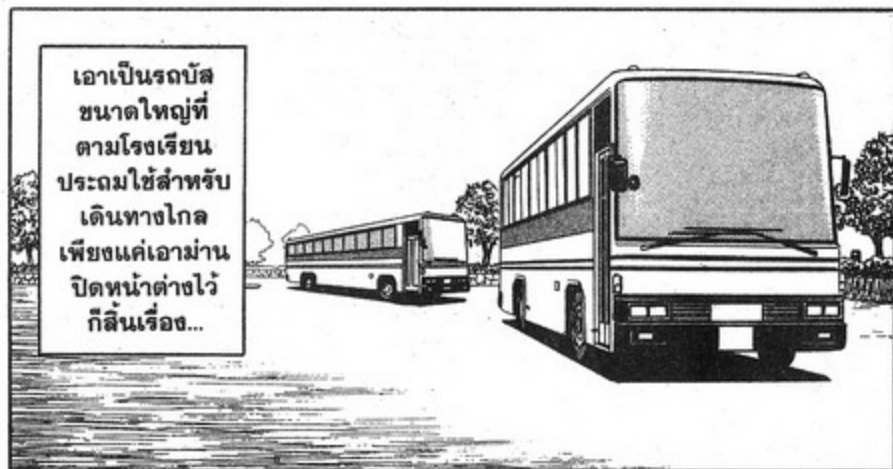
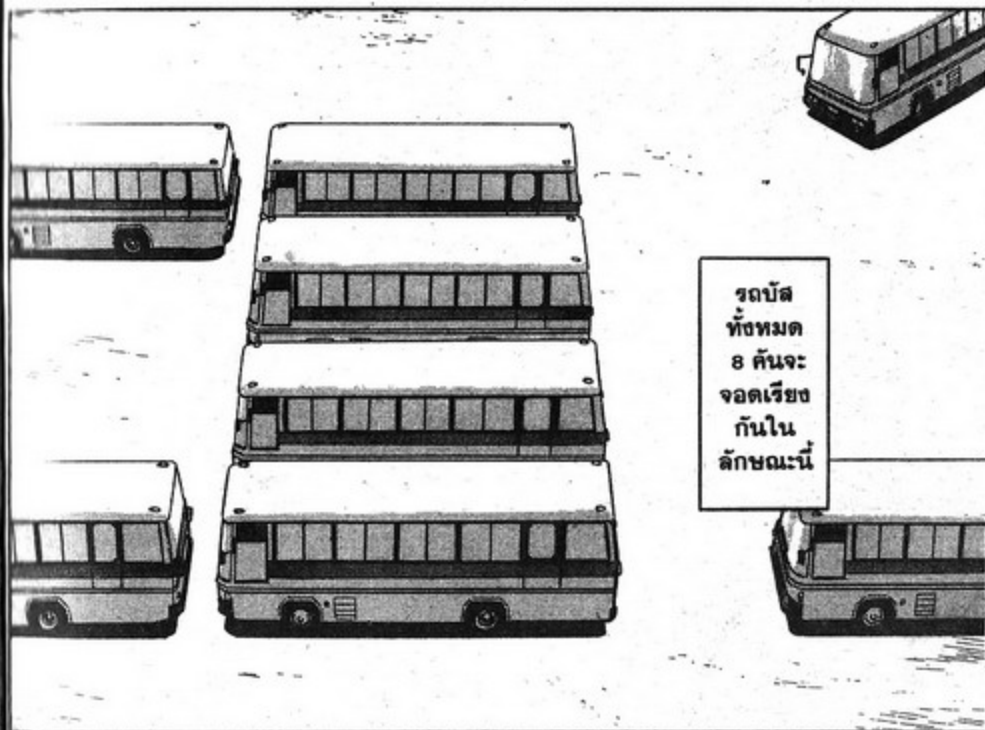



เนื่องจาก
วงล้อม
ไม่มีรั้วสูง
จึงสามารถ
มองเห็นจาก
ภายในที่ว่าการ
ได้อย่างชัดเจน



ตั้งนั้นทุกอย่าง
ต้องดำเนิน
อย่างรวดเร็ววาง
ตำแหน่งรถตำรวจ
รวมทั้งกำลังพล
จำนวนมาก
สร้างกำแพง
ให้เร็วที่สุด



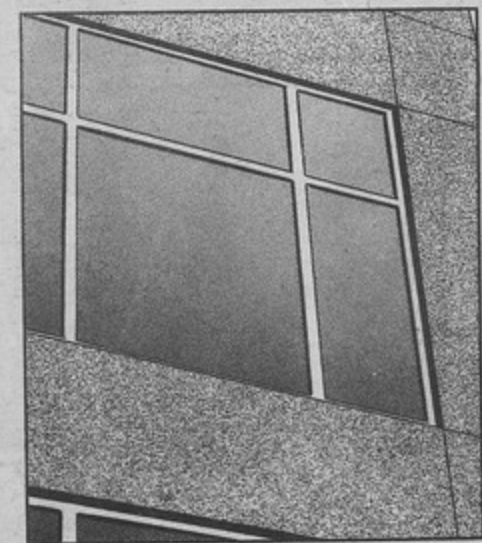
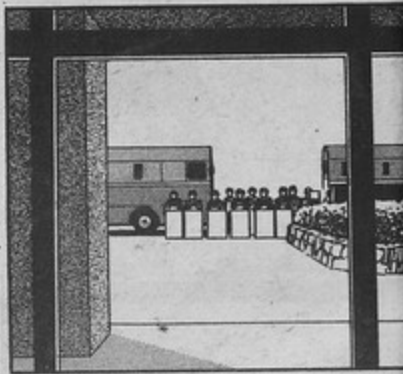



ดำเนิน
การกันชะ
ใหญ่โตเลย
นะพวกคุณ
ตำรวจ



ตอนนี้คน
ภายในที่ว่าการ
คงถูกภายนอก
ยิงตายไป
หมดแล้ว



หว่า

ว๊าง



กรุณา
ไปอยู่ที่มุม
ห้องครับ
พวกเรา
ไม่มีเจตนา
จะทำร้าย
พวกคุณ



เริ่ม
กระจาย
เสียง
ภายใน
อาคาร
ได้...



รับ
ทราบ



กรุณา
พึงอยู่
เฉยๆ ด้วย
นะครับ



ติ...
ครับ
...?



ประกาศ
ฉุกเฉิน
ประกาศ
ฉุกเฉินถึง
ทุกคนที่
อยู่ภายใน
ที่ว่าการ
!!!

นี่
เป็นเรื่อง
สำคัญมาก
กรุณา
ตั้งใจฟัง
ด้วยครับ
!!



นี่เป็น
เรื่องสำคัญ
มาก...
กรุณาตั้งใจ
ฟังด้วยครับ



ผมมีสิทธิ์
จากฝ่ายสืบ
สวนสถานี
ตำรวจ
ชิงชัย
ฟุคุยามะ



อ...
อะไร
กัน
...

แต่ทำไม
ต้องจ่อปืน
มาทางนี้
ด้วยละ



นี่



กรณีอย่างนี้
บอกว่าเป็น
ตำรวจที่ดีที่สุด...
เพราะในญี่ปุ่น
ถ้าบอกไปว่า
เป็นทหารละก็
เหตุการณ์มีแต่
จะวุ่นวาย



หน่วยหลอกล่อ
เริ่มปฏิบัติการ
ครึ่งทางออก
ทั้งตึกใหญ่
และตึกประชุม
ที่เหลือไปรวม
กันที่ห้องโถง
!!

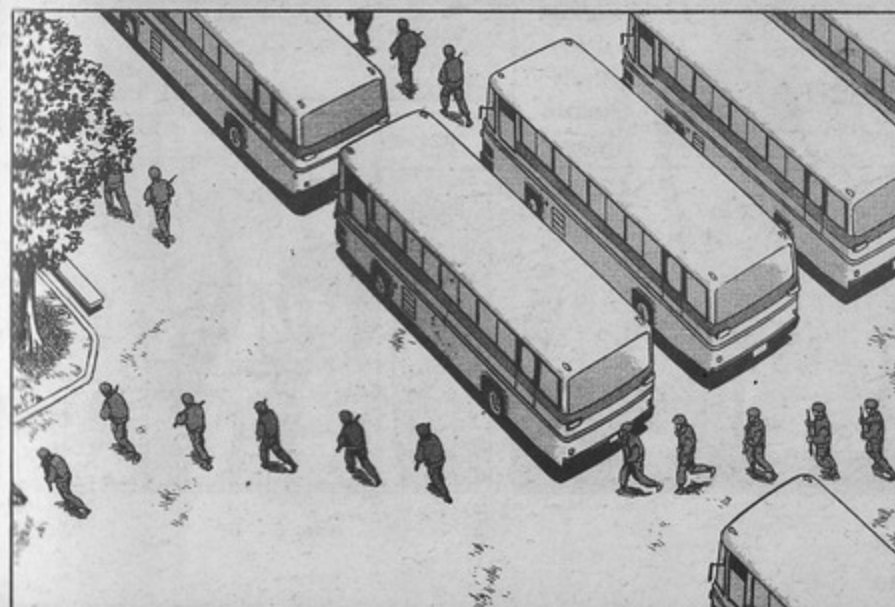

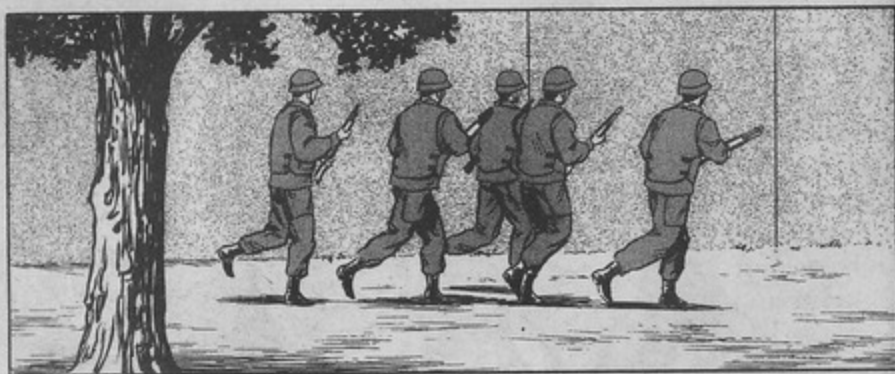

ตอนนี้
ได้มีชาย
ถือปืน
ลอบ
เข้ามา
ในที่ว
การ

คนร้าย
รูปร่างสันทิต
สวมเสื้อยิต
สีทองและใส่
กางเกงยีนส์
และมีเลือด
ไหลออกจาก
บาดแผล
ที่ท้อง...



ขณะนี้
คนร้าย
กำลังมุ่ง
หน้าขึ้นไป
บนตาดฟ้า



การ
ออกจาก
ตัวตึก
ในขณะนี้
เป็นการ
อันตราย
มาก

กรุณา
อย่า
ออกมา
นอกตัว
ตึกนะ
ครับ...



อย่างนี้
เอง
หรือ
จรี...



แต่
แบบนี้
มันก็ออก
จะเวอร์
ไปหน่อย
นะ...



ทุกคนใน
ที่ว่าการกรุณา
ลงมารวมกันที่
ห้องโถงชั้นหนึ่ง
ของตึกใหญ่
ด้วยครับ



ทุกคน
ในที่ว่าการ
กรุณาลงมา
รวมกันที่ห้อง
โถงชั้นหนึ่ง
ของตึกใหญ่
ด้วยครับ



และ
กรุณาทำ
ตามคำแนะนำ
ของหน่วย
ตำรวจที่อยู่
ชั้นหนึ่งด้วย
ครับ



ท่าน
ผู้ว่าครับ
เกิดเรื่อง
ใหญ่แล้ว
ครับ



ท่าน
ผู้ว่า
ครับ !

ท่าน
ครับ !!



ใจเย็นๆ
ไว้ก่อนเถอะ
ทำตามคำ
แนะนำของ
ตำรวจก็
แล้วกัน



เท่า
ที่เห็น
ดูเหมือน
จะไม่ใช่
เรื่องเล่นๆ
ซะด้วย



ขอให้
ทุกคน
ในที่ว่า
การ :
:

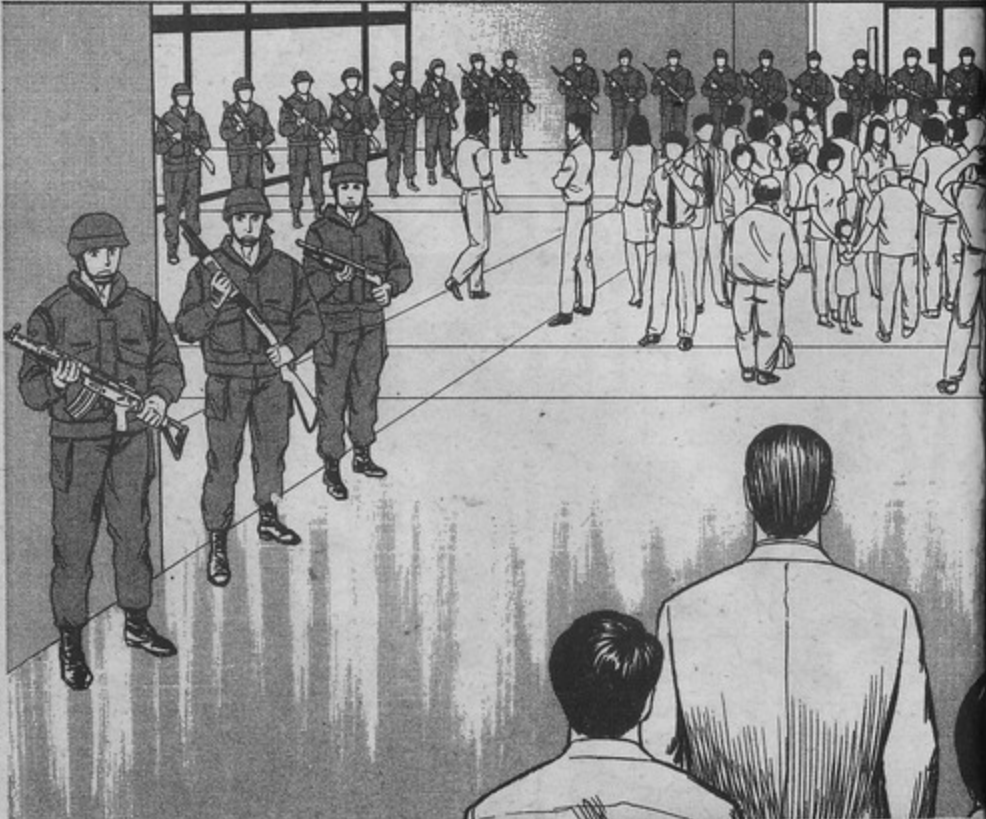

ปฏิบัติตาม
คำแนะนำ
ของหน่วย
ตำรวจที่อยู่
ที่ชั้นหนึ่ง
ด้วยครับ

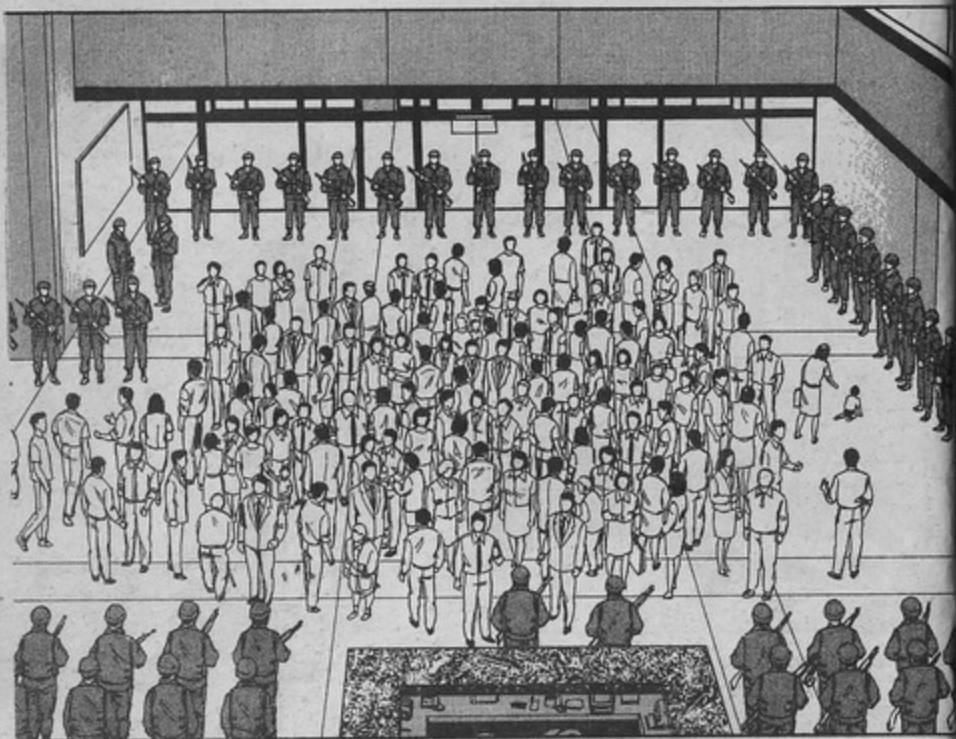

แต่มนุษย์
ที่ไม่รู้อะไรเลย
มีตั้งมากมาย
ขนาดนี้...

ถ้าตรวจ
ร่างกายทีละคน
ตอนที่พบปรสิต
ตัวแรกคงเกิด
ความวุ่นวาย
ขึ้นมาแน่...



หรือ
จะฆ่าคน
ทั้งหมดนี้
ด้วย ก็คงเป็น
ไปไม่ได้...

มีอะไร
กันที่นี่...



นี่นะรี
หน่วย
ตำรวจ
พิเศษ

น่าจะ
คงไม่มี
ใครเป็น
ซักรคน
เลยด้วย
ซ้ำ...



คิด
ลงมือ
แน่รี...
เจ้าพวก
มนุษย์

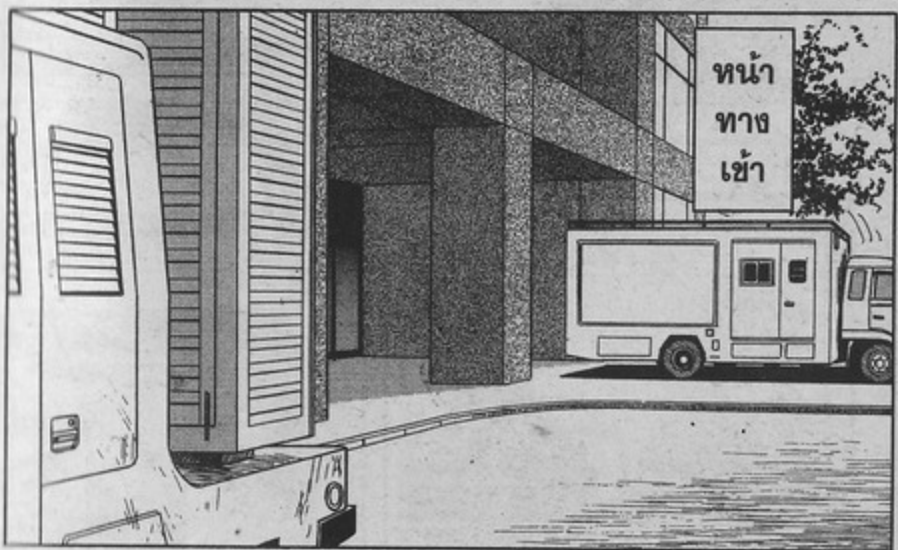

หน้า
ทาง
เข้า

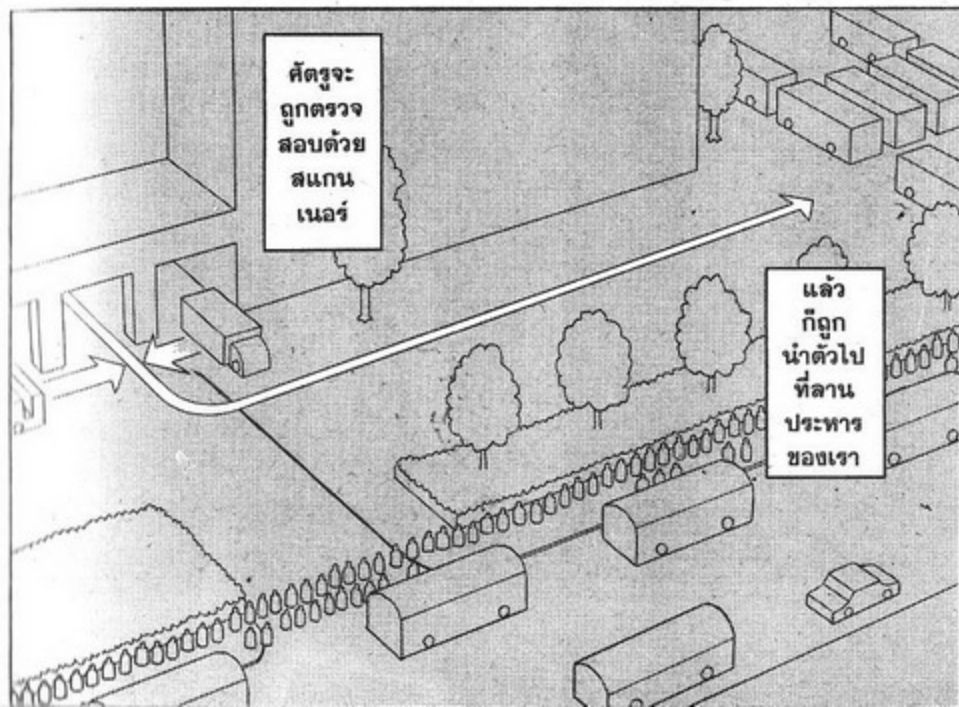
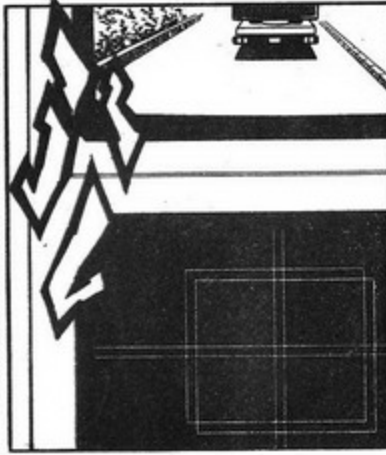
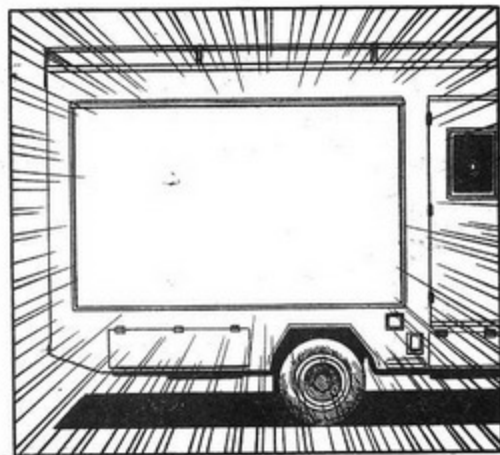
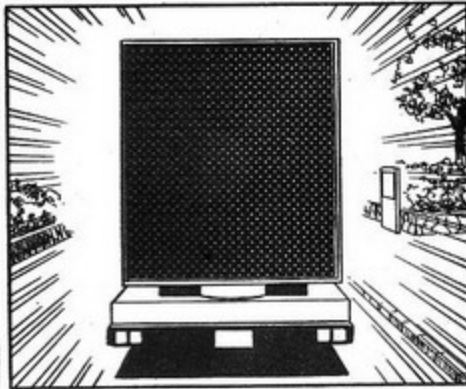

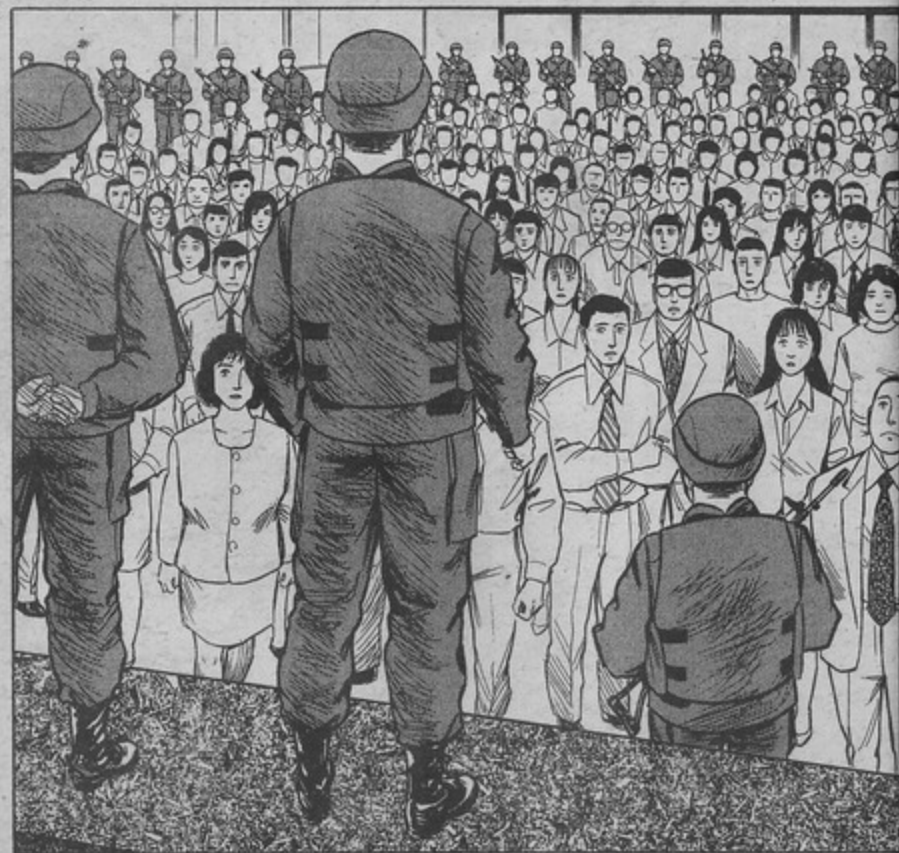



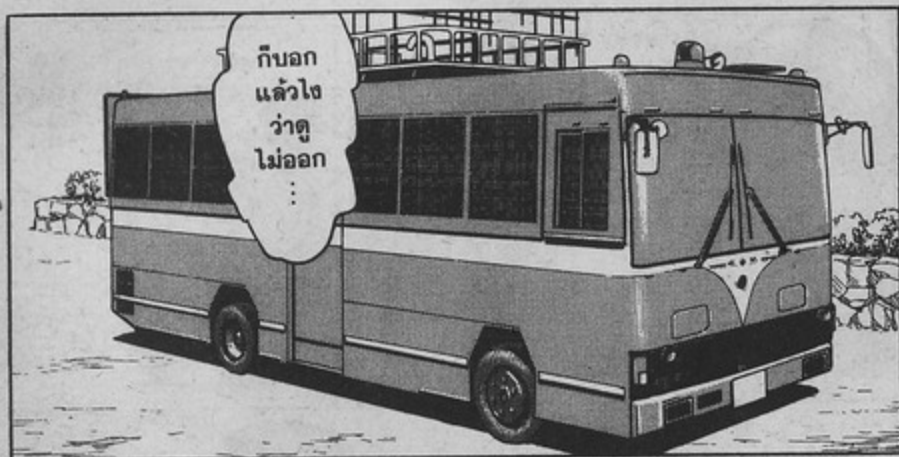

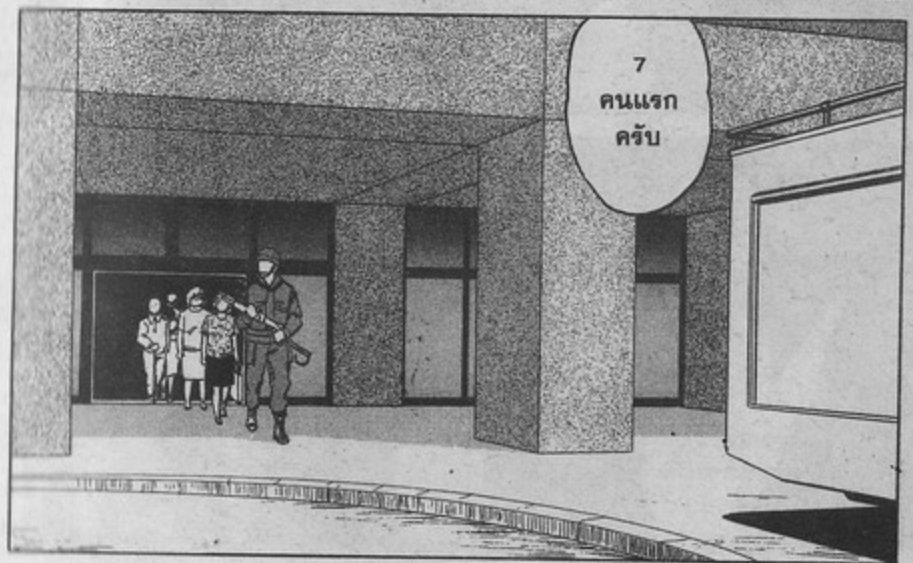

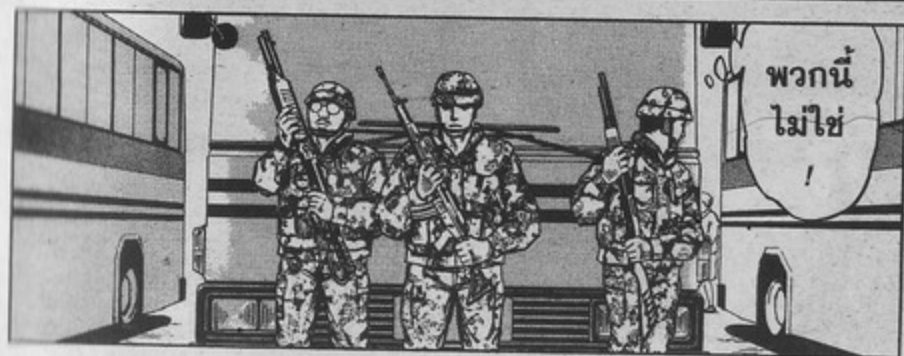
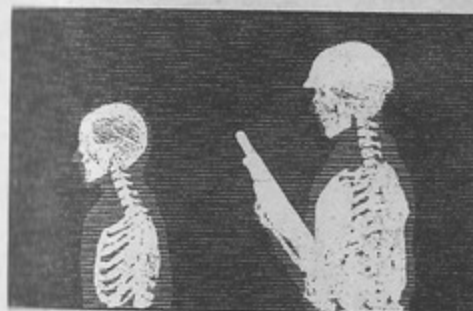
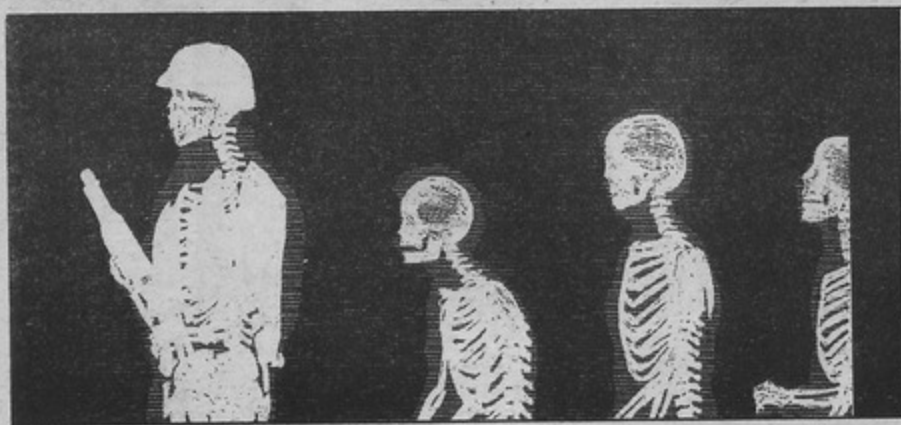
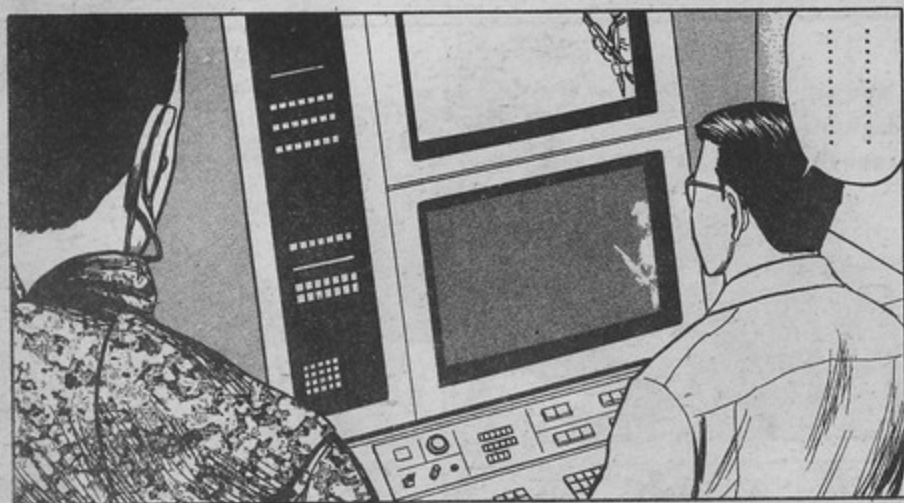



7 คน
ต่อไป ...



ใน
7 คนนี้
ก็ไม่มี
ครับ ...



ต่อไป ...

ไม่มี
ครับ !



ไอ้
เครื่องนี้
ใช้ได้แน่
นะ...

แน่สิ
ครับ
!!

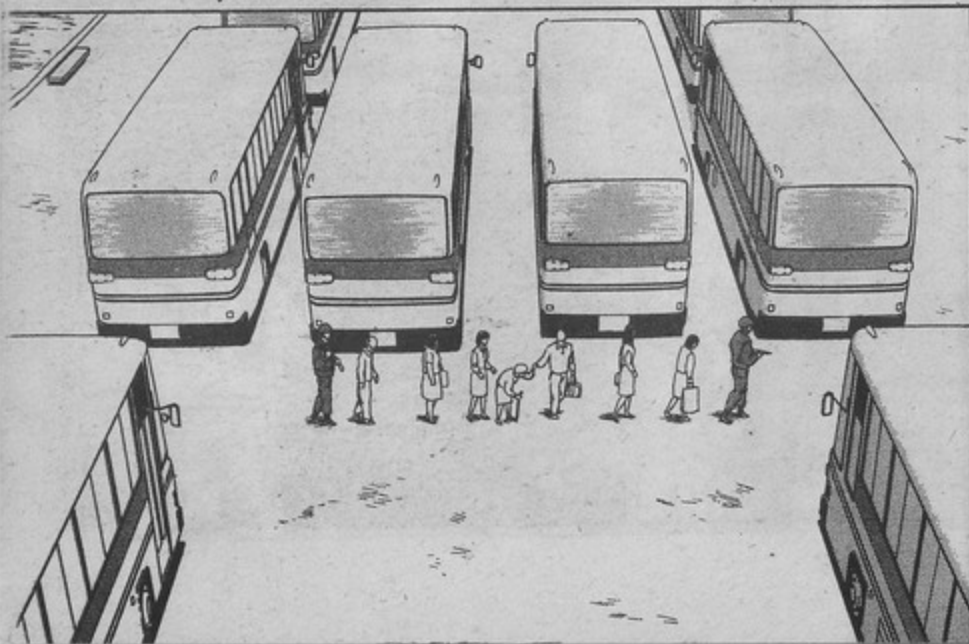

มีน้อย
กว่า
ที่คิด
ชั้นรี ?

สี่ละหมื่น
เป็นเที่ยว
ละ 10 คน
เลย !!



มีกี่ไม่รู้
จำนวนพวก
มันเลย
หรือ... ?



ดูจากจรรยาบรรณ
ดูไม่ออกหรอก
และที่ท่าขออก
อย่างนี้ คงจะ
บอกจำนวนที่
ถูกต้องไม่ได้
แต่ก็มีพอควร



! เจอ
แล้ว
!!



เจ้านี่
แหละ
ครับ!



คน
แรก
เป็น
ผู้หญิง
จริง
?



จบตอนที่ : 52

-ตอนที่ 53- **ชบวน**



หลาย
วัน
ก่อน

คุณ
เสมอน
คุณ
คนนั้น
คือ...

เท่าที่เห็นคุณ
เหมือนจะ
เป็นนักเขียน
ม.ปลายนี่นา

พยาน
นะครับ
...

โอ้
...

ที่ว่า
เคยเห็น
ปรสิต
ตัวนั้น
ใช่มั๊ย
?

แล้ว
เจ้านั้น
มันร้ายกาจ
มากนัก
จริง...?

ก็ควร
จะคิด
อย่างนั้น
ไว้ก่อน
นะครับ

เอา
ล่ะ
เธอ
...

ได้ยินว่า
เร็วๆ นี้ได้เห็น
ตอนที่พวกคุณ
สำรวจตรวจถ้ำ
กับปรสิต
ตัวหนึ่ง
สินะ...

ฮะ
...

จริงสินะ
ถึงจะเป็น
ความเห็นของ
เด็กก็ไม่เป็นไร
หรอก... คิดว่า
มีอาวุธอะไร
ที่จะจัดการ
กับมันได้
บ้างล่ะ
?

เป็น
ต้นว่า
เครื่อง
พันไฟ
ใสล่ะ

โอ้...
แต่ว่ามัน
เร็วออก
ขนาด
นั้นนะ

แต่ไฟนะ
จัดการมัน
ไม่ได้หรอก
แต่คิดว่าก็คง
มีผลเหมือน
กัน...

อาจจะ
ทำให้
มันชะงัก
นะ...

.....
?

อย่างเช่น
ซินอิจิ
นายจุด
ไม้ขีดด้วย
มือซ้าย
ใช่มั๊ย?

โอ...
ฉัน
เหรอ
?

นายสังเกตมั๊ย
หลังจากที่ฉันเข้าไป
อยู่ที่แขนนายแล้ว
นายมักจะจุดไม้ขีด
ด้วยมือขวาไม่ติด
พอจุดปุ๊บก็จะผลอ
ปดปล่อยมือทิ้งทันที

โอ
.....

อย่างตอนที่นายเป็น
คนควบคุม
การเคลื่อนไหว
ของมือนะ
นายจะจับพู่กัน
หรือปากกา
ด้วยมือขวา
แต่พอนายถือ
ไฟแช็คหรือ
ไม้ขีด นายจะ
เปลี่ยนมาจับ
ด้วยมือซ้าย
โดยที่นายไม่รู้ตัว
สาเหตุมันก็เป็น
เพราะเซลล์
ของฉัน...

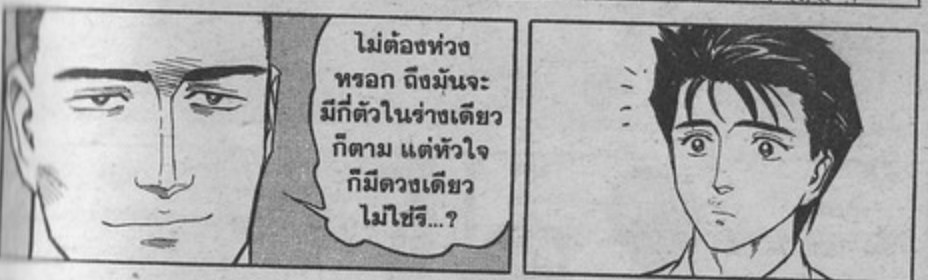
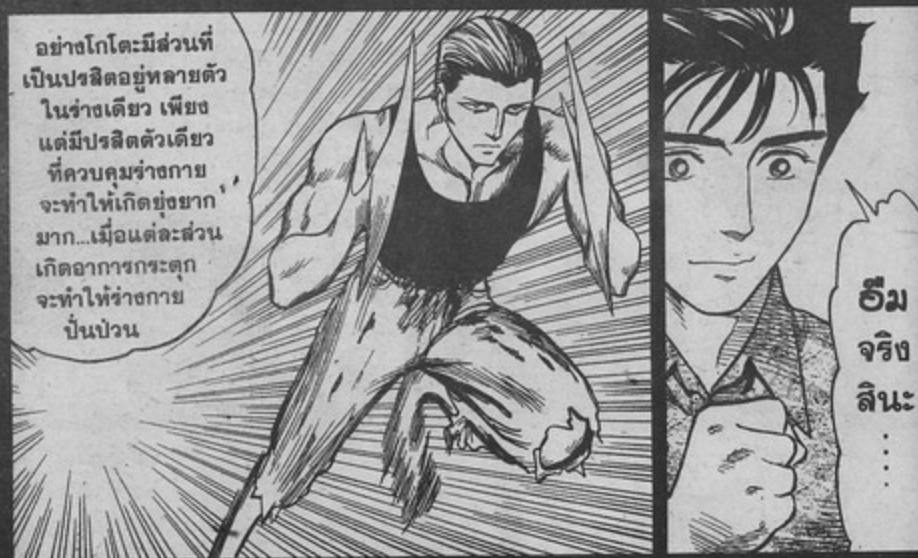



ที่นั่นแล้ว
ที่สุดก็คือ
พวกมัน
เหมือนไม่มี
ความรู้สึก
เจ็บปวด
เลย...

ดังนั้นการที่จะคิดว่า
พวกมันเป็นชนิดหนึ่ง
เพียงสร้างความบาดเจ็บ
ให้ร่างกายจะทำให้มันอ่อน
กำลังลงยอมเป็นไปไม่ได้
ถ้าไม่จัดการมันในครั้งเดียว
ละก็ มันจะจู่โจมตอบโต้
กลับมาแบบไม่รู้สึ
เจ็บปวดแม้แต่น้อย



คนแรก
เป็น
ผู้หญิง
จี่...?



พวกมัน
ไม่ใช่สิ่ง
มีชีวิตแต่
เป็นพวก
เครื่องจักร
ฆ่าคน
ต่างหาก

และ
การจะหยุด
เครื่องจักร
อย่างมัน
เพียงแต่
ทำลายหัวใจ
ให้ได้ก็สิ้น
เรื่อง...



มันน่า
ตกใจจริงๆ
ที่ใบหน้า
แบบนี้เปลี่ยน
เป็นมิดได้
ในพริบตา

แต่
สมรรถภาพ
ในการต่อสู้
เหนือกว่าคน
ธรรมดาที่ใช้มีด
อย่างเทียบกัน
ไม่ได้เลย...

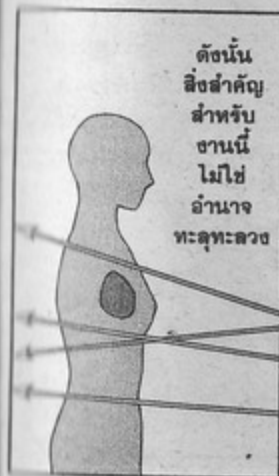

ดังนั้น
สิ่งสำคัญ
สำหรับ
งานนี้
ไม่ใช่
อำนาจ
ทะลุทะลวง



แต่
เป็น
อำนาจ
การทำลาย



เรา
ถึงเลือก
ใช้ปืน
ลูกซอง

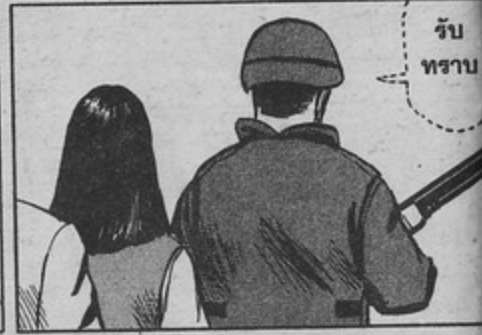



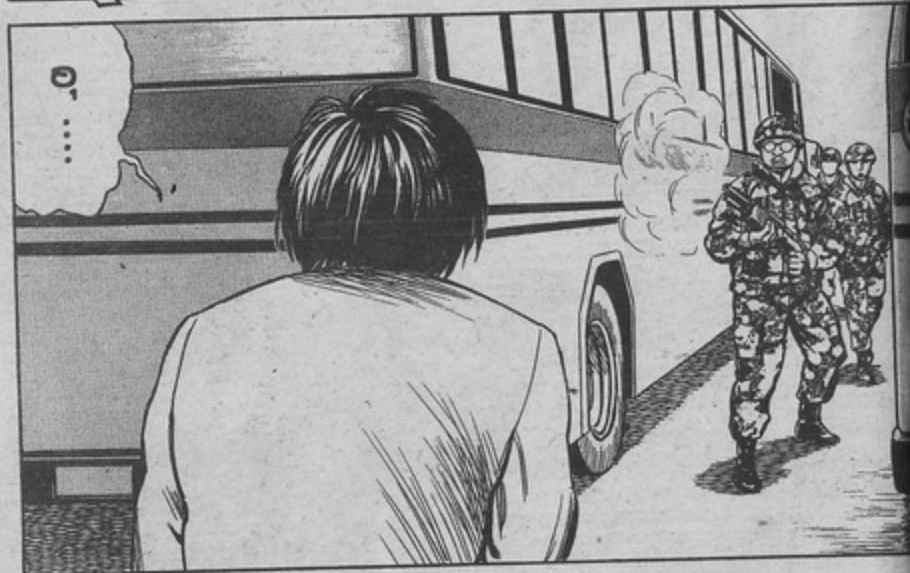
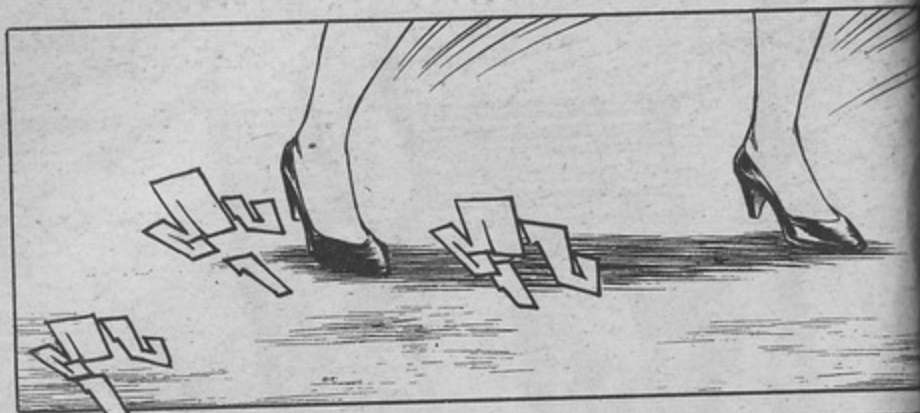

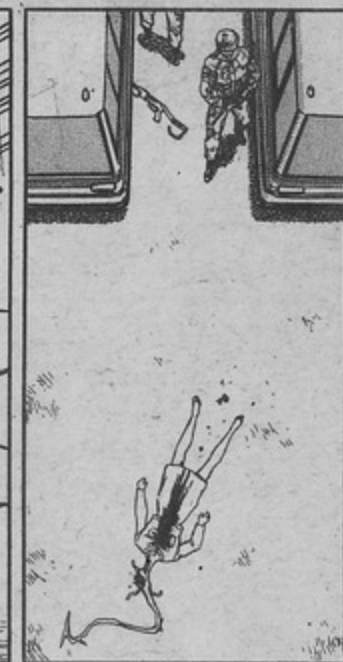

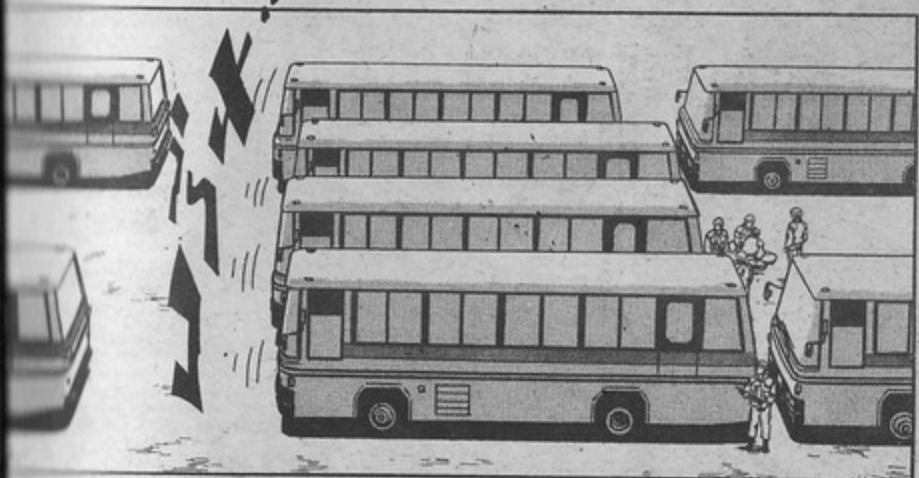





เกิดอะไรขึ้นทำไมมันไม่ยอมใส่ล้อออกมา

จริงว่ามันรู้ตัวแล้ว...



ไม่ใช่... ว่ามันหมดแล้วหรือครับ?

ไม่... หรือก...



แต่ว่าผู้ชายคนนั้น...

หือ... รอเดี๋ยวนะครับ?



มีอะไรอี...?

ผู้ว่านะครับ...



ต่อคุณขามาด้วยให้ที...



อะไรนะ...?



มีอะไรหรือครับ ล้วย สารวัตร อีรานะ?



เรามีเรื่องสำคัญที่จะต้องประชุมกันในวันนี้ครับ ให้พวกเราไปประชุมเดะ



ในบันทึกของนักสืบเอกคนที่ตายไปคนนั้นนะ ผมคิดว่าส่วนที่เขาได้เขียนไว้น่าจะเกี่ยวกับเรื่องนั้นครับ



อ้อ... ผมได้อ่านแล้วครับ ที่เกี่ยวกับพวกสัตว์ประหลาดพวกนี้มีเทพธิดาติดต่อกันใช้มีครับ



จุดสำคัญครับ คืองี้มีมามากมายจะจบแค่ตัวเดียวแบบนี้?



แต่ถึงจะเป็นอย่างนั้น ก็ไม่เป็นไรหรอกครับ กลีบจะช่วยให้เรากำจัดมันได้ง่ายขึ้นต่างหาก



ตอนนี้เราควรคำนึงถึงความปลอดภัยเอาไว้ก่อนนะครับ ผมจะส่งโคคามิซึไปข้างใน เดี๋ยวนี้เลย ใช้ซาร์กัแล้วกัน...



ห้องประชุมก็อยู่ข้างบนนี่เอง ไม่ต้องห่วงหรือครับ



เท่าที่ได้ยินคนร้ายมีอยู่แค่คนเดียว แต่มันยังอยู่บนอาคารด้วย ถ้าขั้นก็ปิดลิฟต์แล้ว ก็ตริ๊งกำลังที่บันไดที่ลงมาข้างล่าง ก็สิ้นเรื่องไม่ใช่หรือครับ

เรื่องแผนการทางฝ่ายเราจะเป็นคนกำหนดเองครับ



แต่ว่า... ในเวลาอย่างนี้



นอกจากตัวผู้ว่าแล้วก็เกือบๆ 40 คนครับ



พามาตกรที่ว่า มีพลังพิเศษ คนนั้นมาเลยครับ



ที่สำคัญ... ตำรวจเขาจะแย่งอย่างนี้ จะหนีได้ยังไงเล่า



พวกเรา ก็ช่วยเขา ด้วยเถอะ เพราะยังงี้ๆ เราก็ดูออกว่าใครใช่ ใครไม่ใช่ นี่นา...





ทันปาก
กระบอกปืน
มาทาง
ประชาชน
แบบนี้
หมายความว่า
ว่ายังไง
!!!



เฮ้



อะไร
นะ...
?



ไม่ไปแล้ว
เธอคะ
ชั้นอยาก
จะรีบๆ ไป
นะคะ...

เฮ้
อ้อ!
...



-ตอนที่ 54- ปราบปราบ

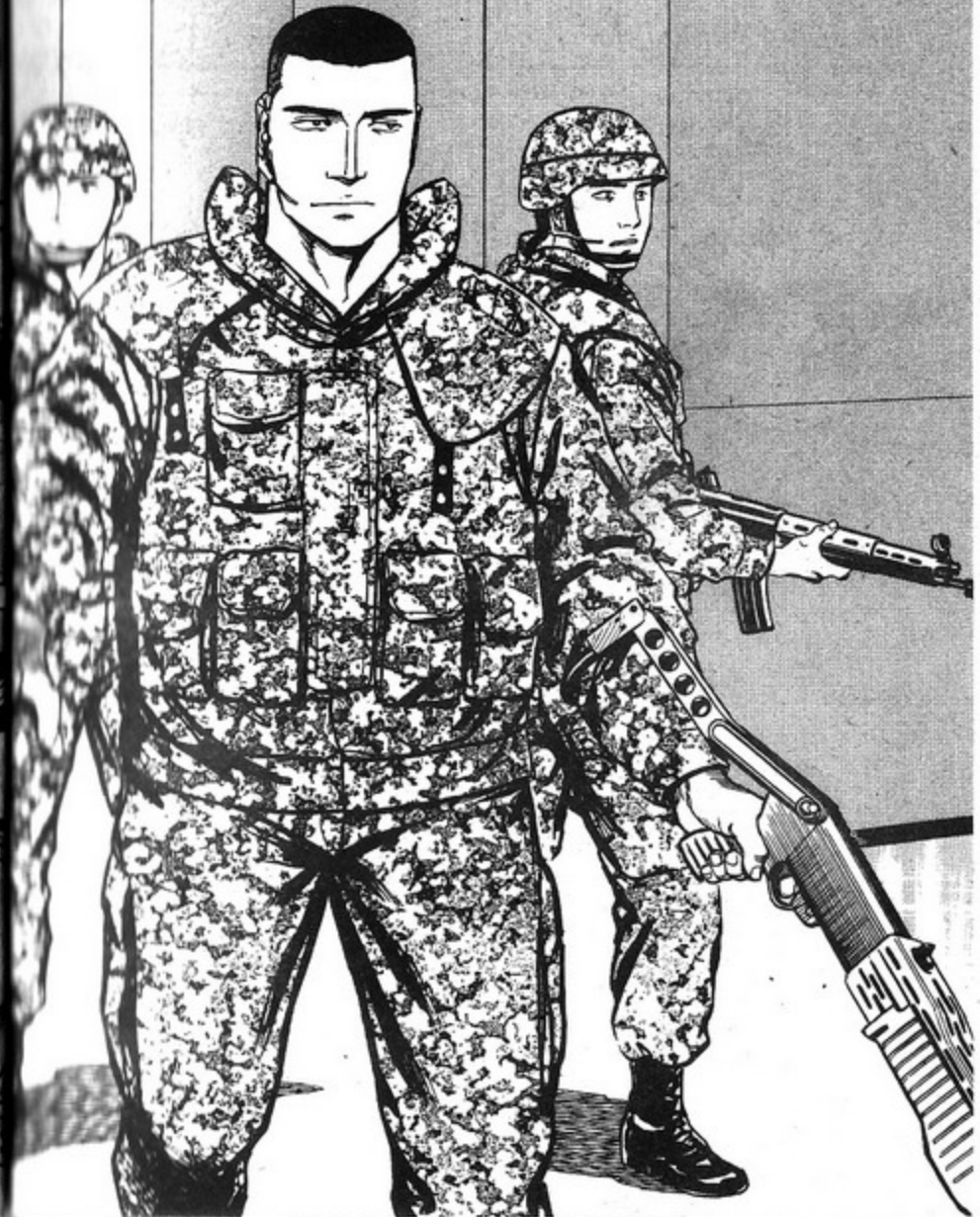



คุณ
นักสืบ
คุณ
นักสืบ
...



ไม่ว่า
ยังไง
ฉันก็
...

ทื่อ...
นาย
พูด
อะไร
เปล่า?

อย่างนี้
นี่เอง
รถคัน
นี้สินะ



อ้าว
เฮ้...เดี๋ยวสิ
เดินแบบนี้
จะดูรู้เรื่อง
ได้ยังไงล่ะ
!!!



เปล่า
...

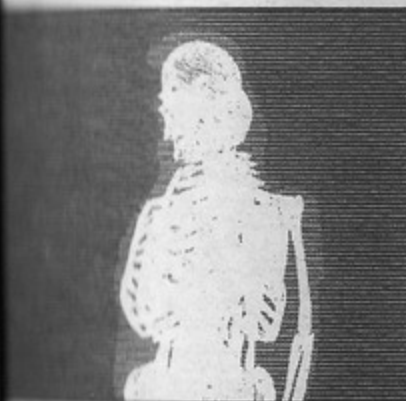

อ๊ะ

ไม่ได้
นะ
ครับ
!

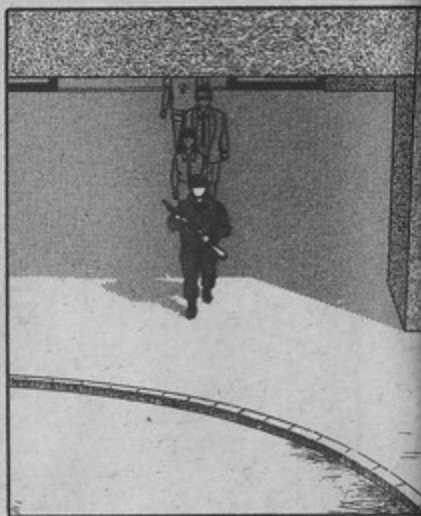

กรุณา
เดินเรียง
กันหนึ่ง
แถว !!







กรี๊ด
|
!!!

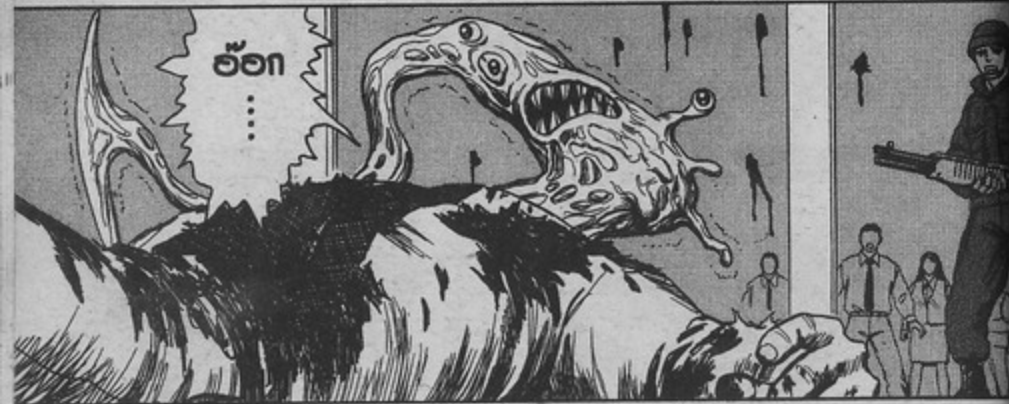

อ้อก
...



หววา
|



กรี๊ด
|



จี
ศาจ
...
!!!

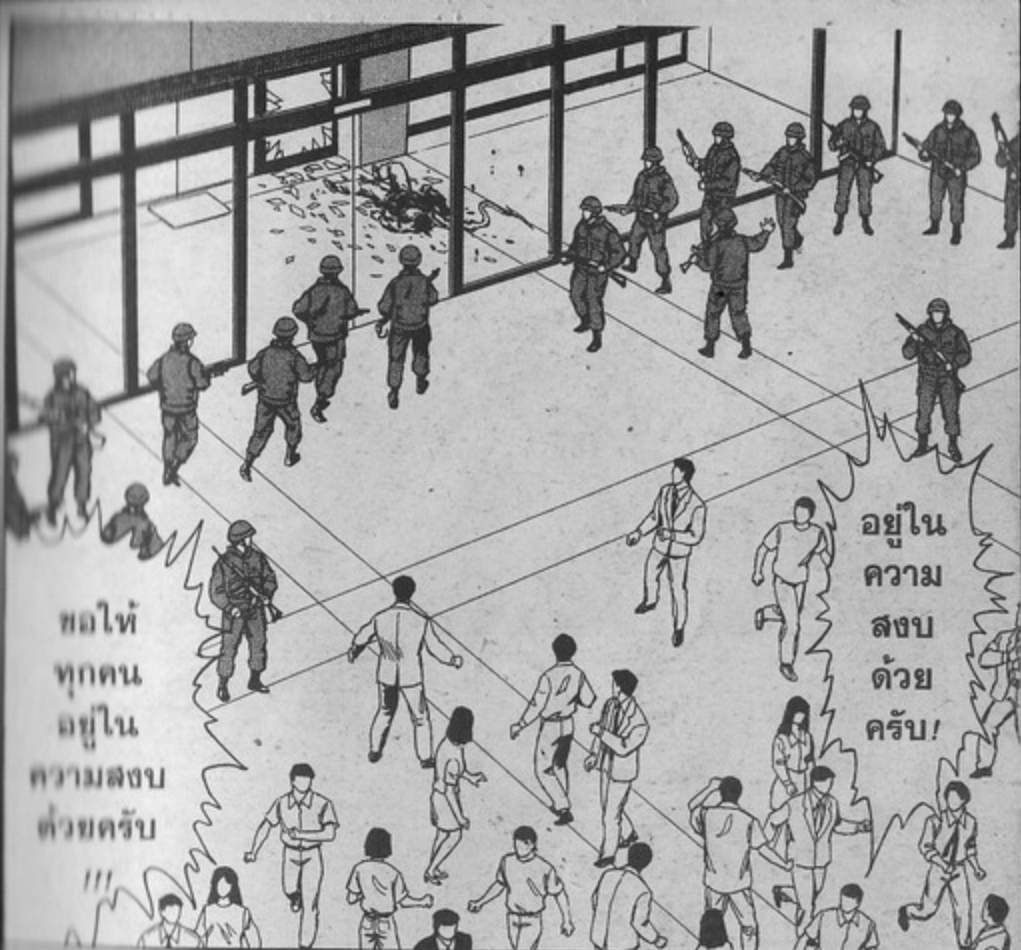

ขอให้
ทุกคน
อยู่ใน
ความสงบ
ด้วยครับ
!!!

อยู่ใน
ความ
สงบ
ด้วย
ครับ!



อึ้ง
!?



หวา
|
//



อะไรกันนะ
นายจะทำ
อะไร...?

อึ้ง
...



โห
?



หวา
//

อึ้ง



หมอ
นั่น
ไง !!

เฮ
จะทำ
อะไร
นะ
!?



โผล่หัว
ออกมา
แล้ววี?



เฮ้ย
อย่ายิง
!!!



อ้าก
//

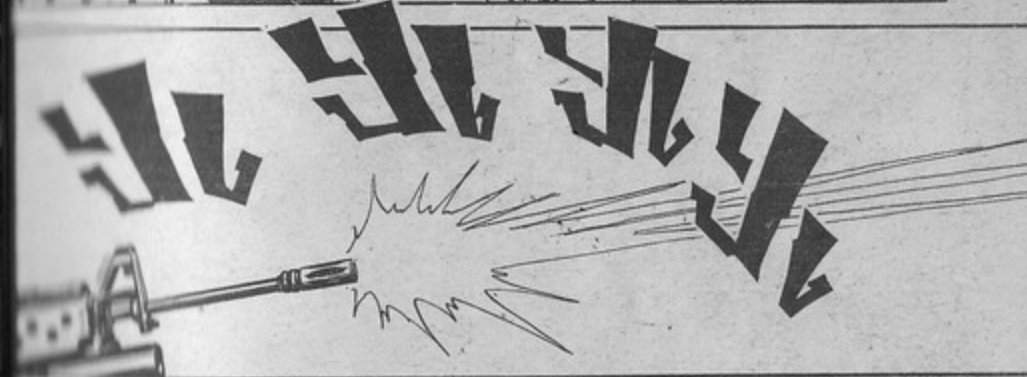
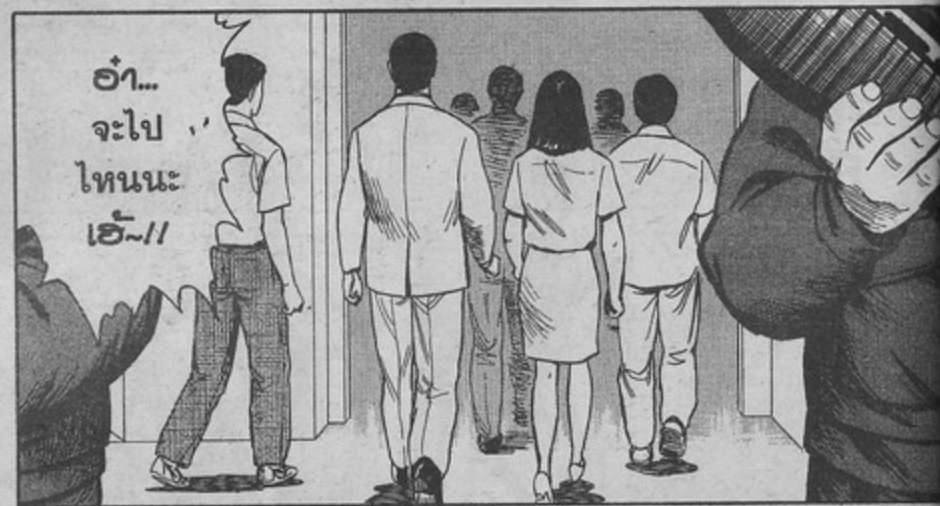

ทุกคน
หมอบลง
กับพื้น
แล้ว
ประสาน
มือไว้
ท้าย
ทอย
!!!



ภายใน
5 วินาที
+
เดี๋ยวนี้
!!!

อย่ายื่นขึ้นมา
อีกเด็ดขาด
ต่อไปนี้ใครลุก
ขึ้นมาโดยไม่ได้
รับอนุญาตจะ
ถูกยิงทันที
!!!



เดี๋ยว
สิ...
!!!

อย่า
มาพูด
เอาแต่ใจ
แบบนี้สิ
!!!





ฮ้...
มนุษย์
ทรอกรี



อะไร
กัน ?

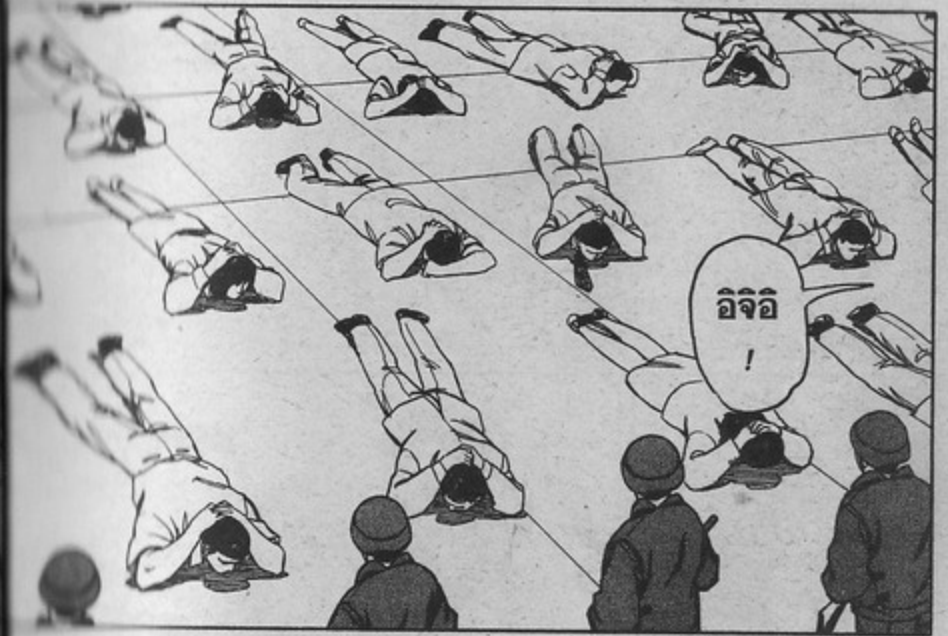

อิจอิ



ยัง
ไม่เข้าใจ
อีกรีไร
ในพวกนาย
มีพวกปรลิต
ปะปนอยู่
!!!

ถ้าคิดว่าตัวเอง
เป็นมนุษย์อยู่
ละก็...ทำตามที
เราสั่งเดี๋ยวนี
แล้วอีกไม่นาน
ก็จะปล่อย
กลับบ้าน
!!!



พวกเขา
จะเป็น
คนดูแล
!!
พวกเขา
จะไปกวาด
ล้างภายใน
อาคาร
!!!

ครับ
ผม !



นายนะ
มา
ทางนี้
!!



นายบ:



นายดูออก
ไม่ใช่รี...
ฝากตรวจ
สอบเรื่อง
ปรลิตด้วย
นะ...



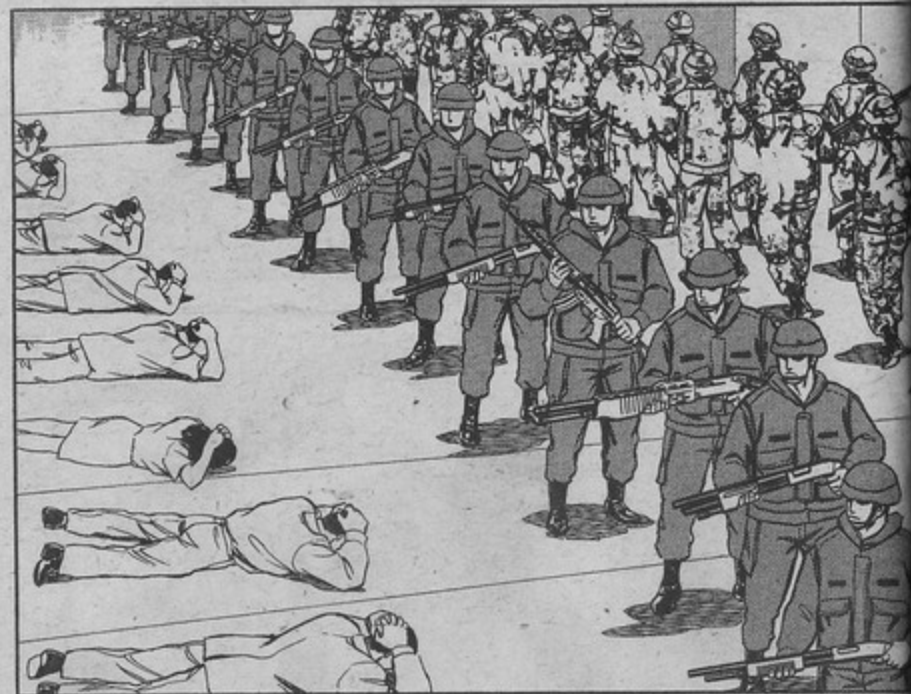

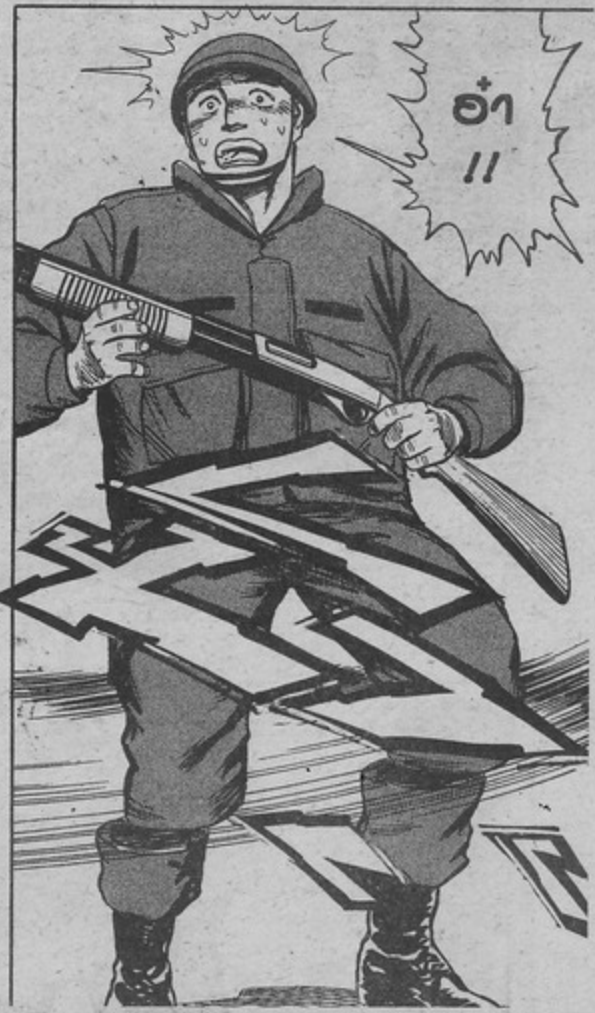





ฉันคิดว่า
หนีไป
ตอนนี้
มันก็ไม่
มีความ
หมาย



เขาเดอะ
อยากจะทำอะไร
ก็ทำ
ก็แล้ว
กัน...



โอ้
...



ทำไม
ถึงไม่
พยายาม
หนีล่ะ
...
?

อย่างนาย
ดำคิดจะฝ่า
วงล้อมออกไป
ก็เป็นเรื่อง
ที่ง่ายตาย
ไม่ใช่หรื...
?



นายก็
เหมือน
กัน...



ฉันตั้งใจ
จะดูวิถีต่อสู้
ของศัตรู
อีกสักหน่อย
แล้วนายจะ
ทำยังไงล่ะ



เราจะแยก
กันตรวจสอบ
ตึกใหญ่กับตึก
ประชุม หน่วย
ที่ขึ้นควบคุม
ให้ตรวจสอบ
ตึกใหญ่



ส่วนนายมาดกร
ไปกับหน่วย
ตรวจตึกประชุม
ก็แล้วกัน

นายก็
ฆ่าคน
เหมือน
กันไม่
ใช่รี...

ชั้นชื่อ
โตคามิ
!!



แล้ว
ทาง
คุณจะ
แยกแยะ
ศัตรูออก
เหรอ?



เฮ้อ...
ไม่ยาก
เลย



ไม่
ต้อง
ห่วง
...

ชั้นเอง
ก็เริ่ม
จะดูไอ้
พวกปรลิต
ออกแล้ว
เหมือนกัน
...



...



โตคามิ
นั่นไป
เร็วแท้
!!!



หว่า
อย่า
ดันสิ
!!



๐๑
...



ประสาท
ชะมัด
มนุษย์นะ
มนุษย์
!!!

ทั้งคู่
เลย
!!



อ... โทก ดีจัง



ทำไมถึง... ระเบิด

ดูซะ



แต่ทำไมถึง
ตูดอกละ
ครับ...

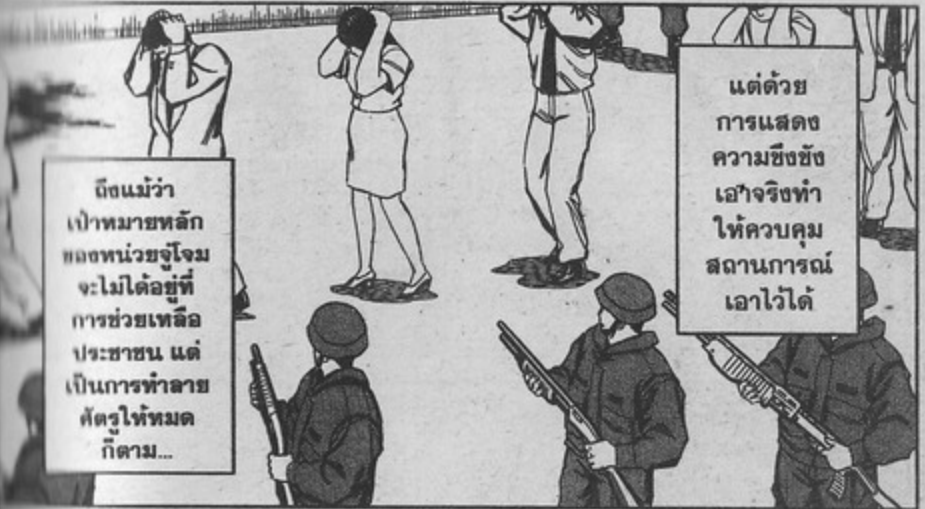

ถึงแม้ว่า
เป้าหมายหลัก
ของหน่วยจู่โจม
จะไม่ได้อยู่ที่
การช่วยเหลือ
ประชาชน แต่
เป็นการทำลาย
ศัตรูให้หมด
ก็ตาม...

แต่ด้วย
การแสดง
ความซิงซิง
เอาไว้จริงทำ
ให้ควบคุม
สถานการณ์
เอาไว้ได้



เพราะ
ไม่ได้
อยู่ที่
ห้องโถง
ชั้นหนึ่ง
ใจ...



เฮา
!!!



ไม่ว่า
จะยังไง
ก็ตาม
เจอใคร
ให้ยิง
ทันที



และตามล่า
เหล่าปรสิ
ตต่อไป...
แม้จะมีผู้
เคราะห์ร้าย
โดนฆ่าไป
ด้วยก็ตาม...



การต่อสู้
ในช่วง
แรกฝ่าย
มนุษย์
เป็นฝ่าย
ได้เปรียบ
...



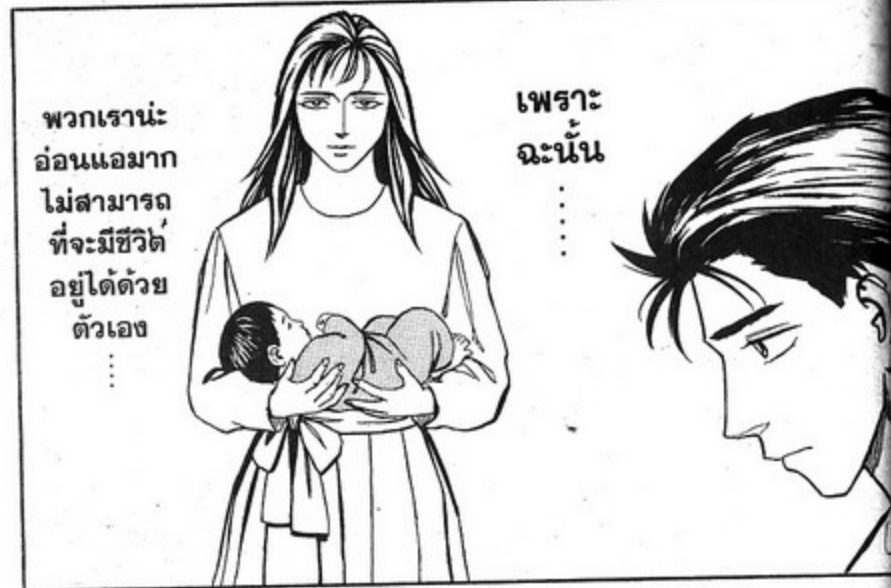

พวกเรานะ
อ่อนแอมาก
ไม่สามารถ
ที่จะมีชีวิต
อยู่ได้ด้วย
ตัวเอง
...

เพราะ
ฉะนั้น
...



เพราะ
ฉะนั้น
อย่ารังแก
เรามาก
นักเลย
...



จบตอนที่ : 54

-ตอนที่ 55- **ปราศ**

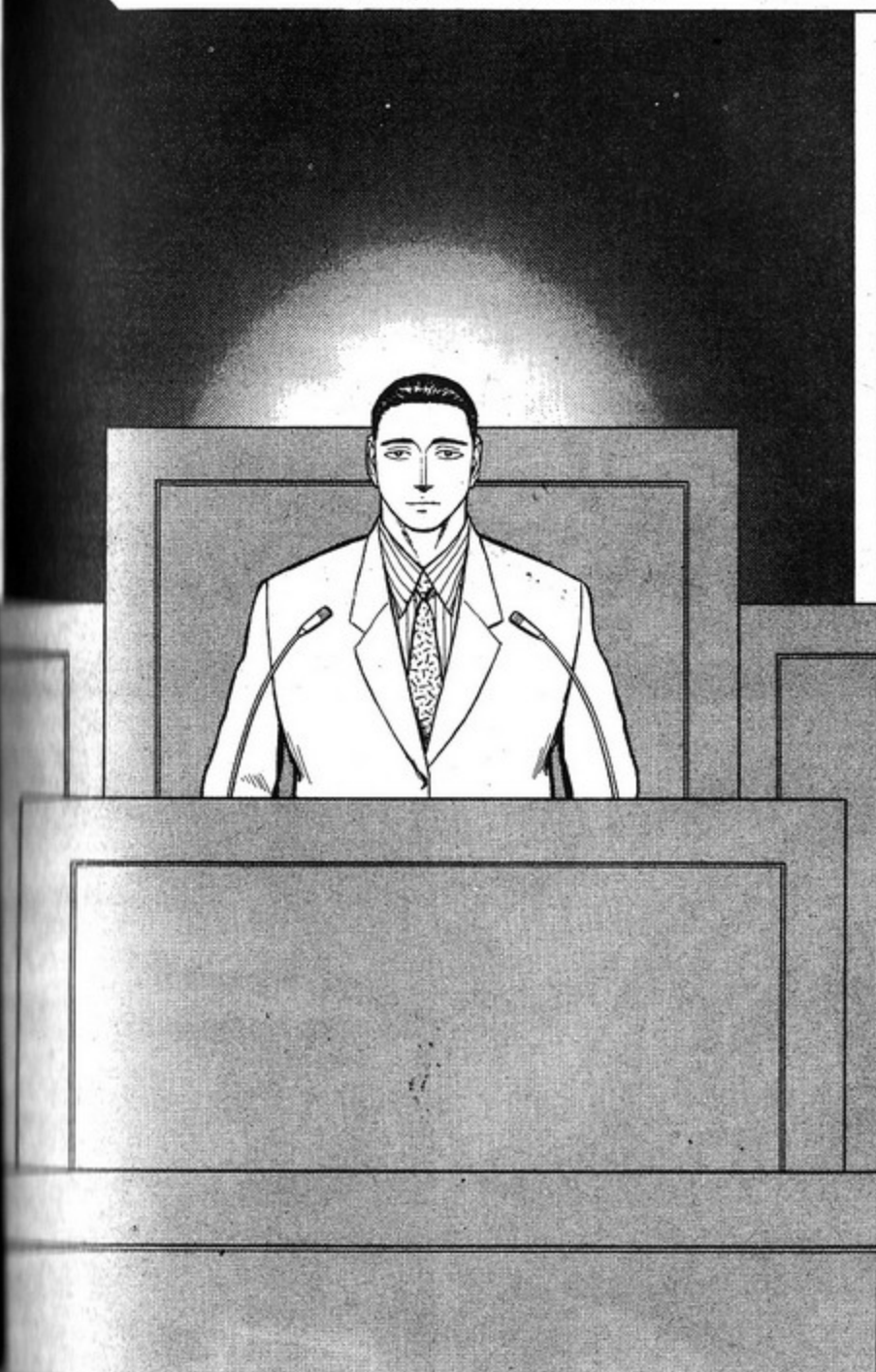





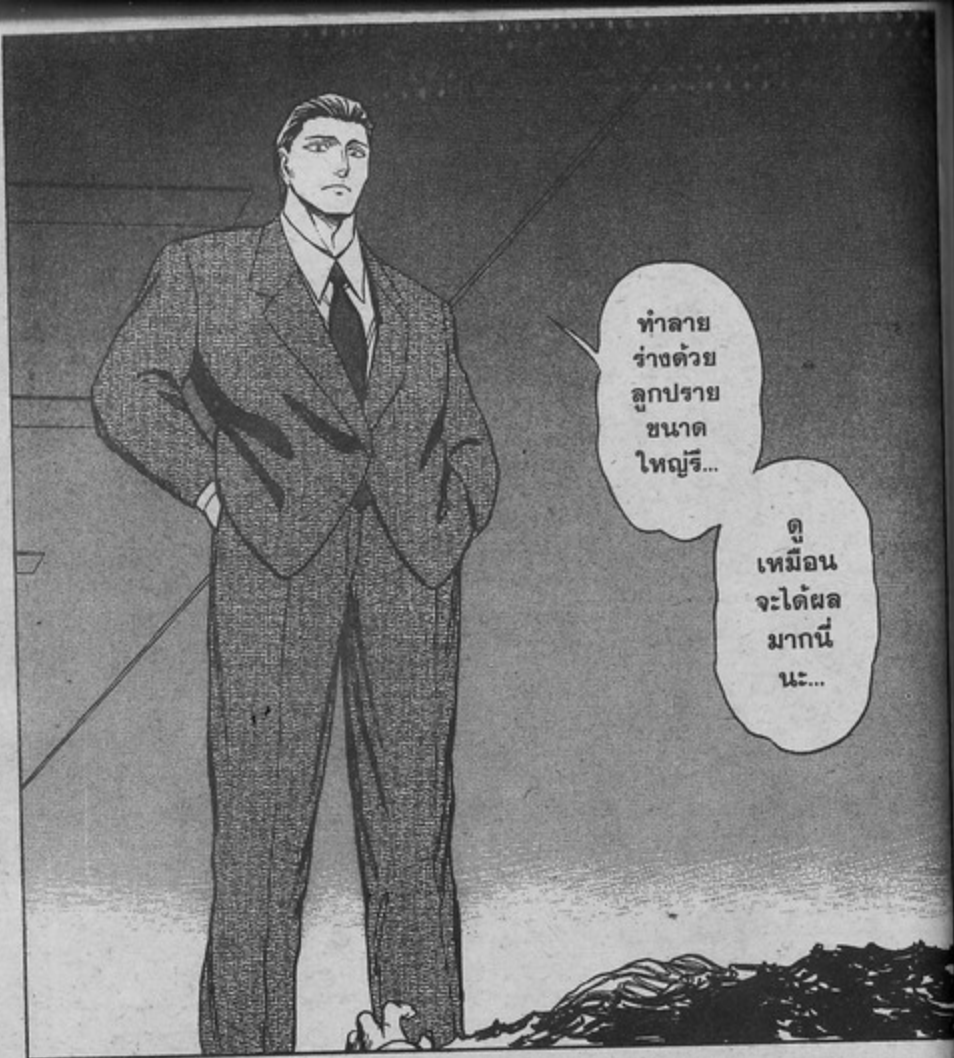



เนวอ //

เฮ้...
โตคามิ
จะไปไหน
นะ...



ตาม
มา
... //



ทางนี้
กว้าง
กว่า
!!



หัวหน้าครับ
ดูเหมือน
จะมีซ่อนตัว
อยู่ในห้อง
ประชุมด้วย
ครับ



ชั้นอีก
ครึ่งหนึ่ง
ตามฉัน
มา...
!!



ผมนี้ต้อง
เป็นปรสิท
แต่แต่ดูท่า
ทางจะต่าง
กับตัวอื่น...



ล้อม
ไว้ห่างๆ
แล้วมาห้อง
ในนัดเดียว
เลยนะ

ครับ
ผม

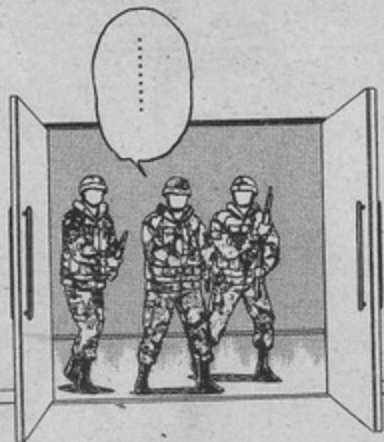

.....

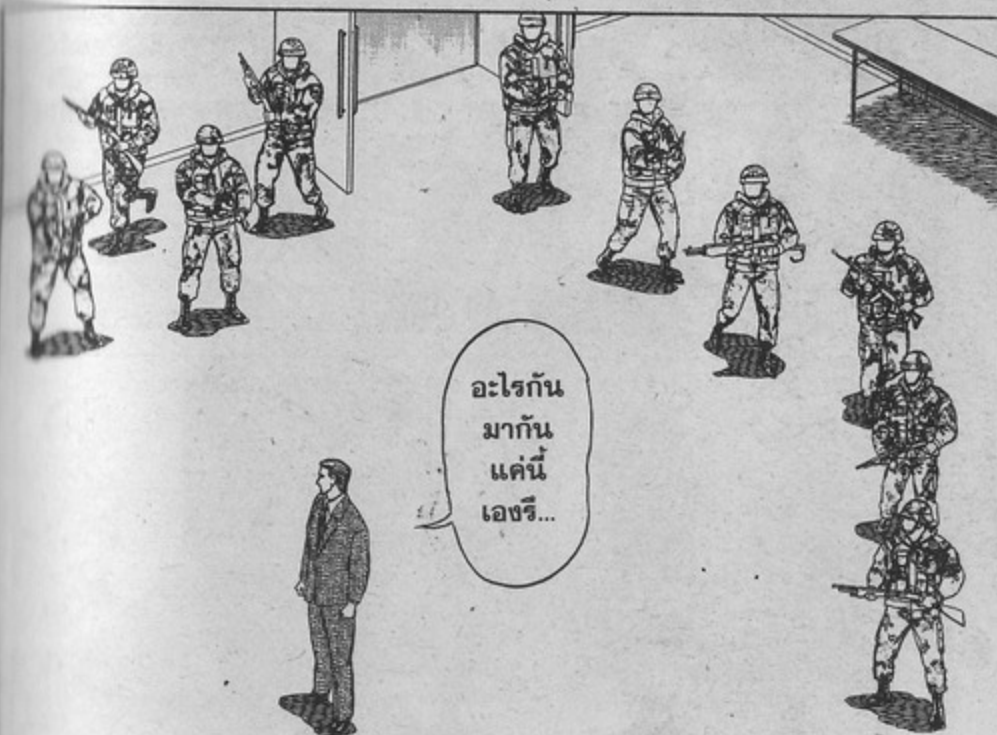

อะไรกัน
มากัน
แค่นี้
เองรี...

ทำไม
ถึงไม่ยอม
ล้มล่ะ
...
?



เลือด...
เลือด
ไม่ไหล
ออกมา
เลย!



ได้ยิน
เสียง
อะไร
มั๊ย...?



ตั้งมา
จากใน
ตัวของ
เจ้านั้น...



พอ
แล้ว
!!



ฟู...
เพียงฉับ
ขณะนั้น
เลยนะ



ฮว
!!!

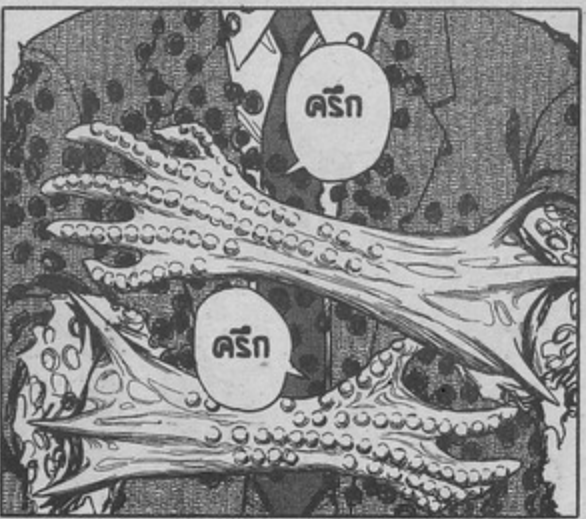
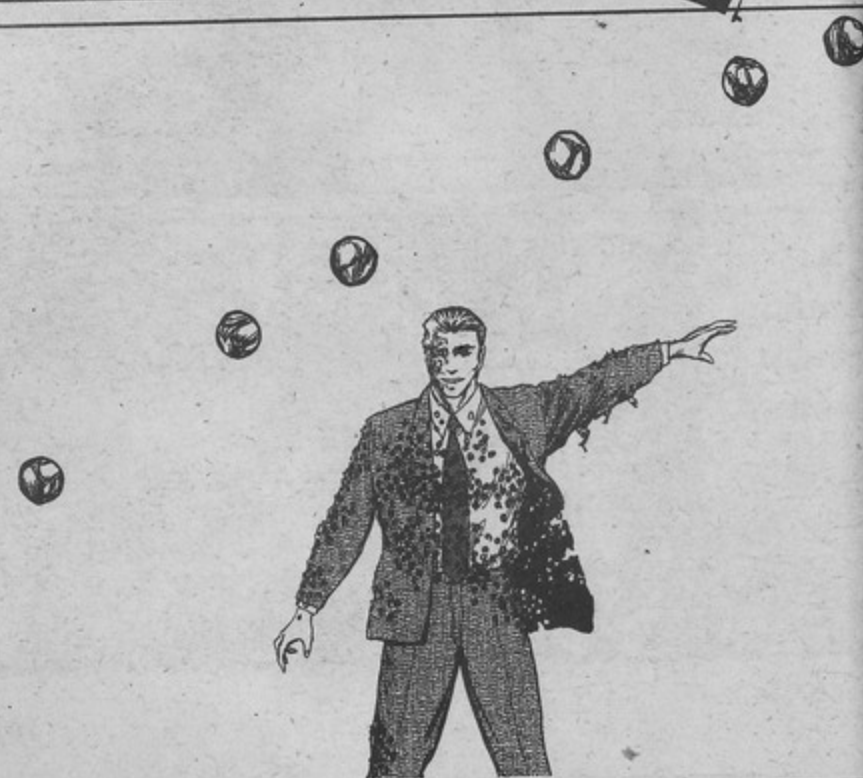





อะไรกัน
ยังไม่ตาย
เยอะ
เหมือน
กันนี่...



อย่างนี้
เองเป็น
เพราะเสีย
กันกระสุน
!!!

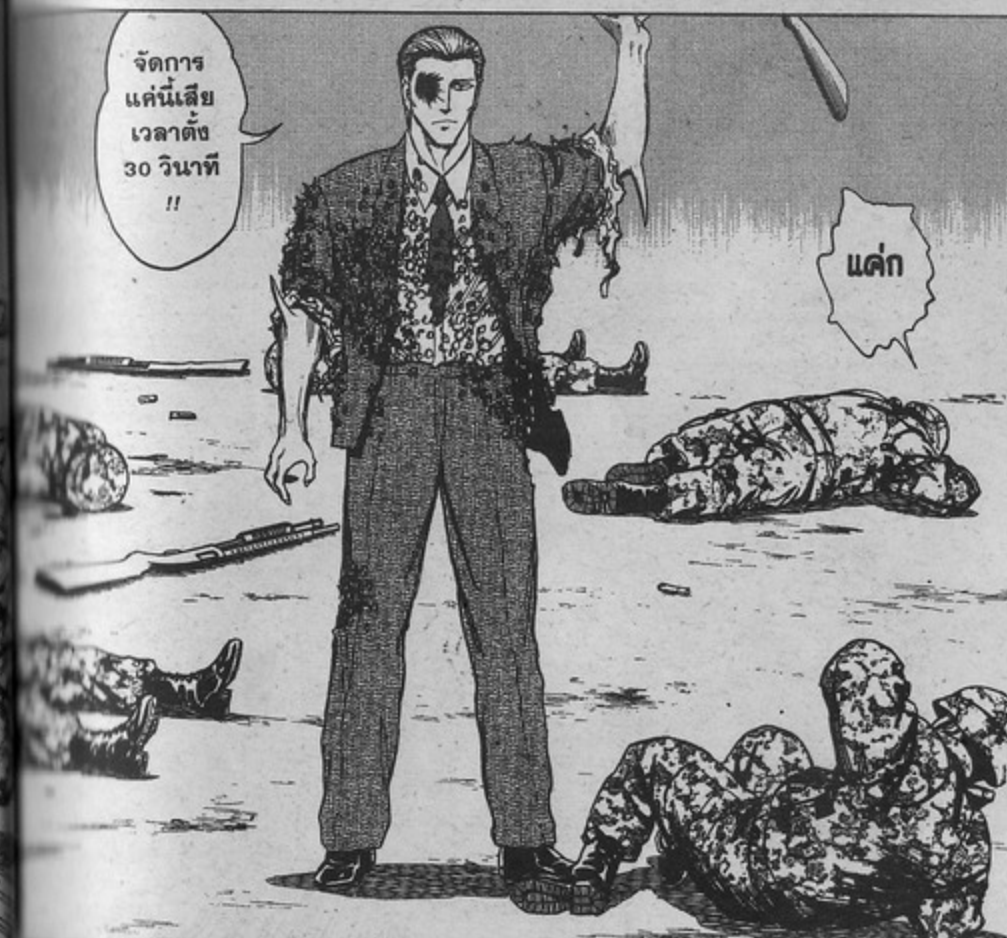

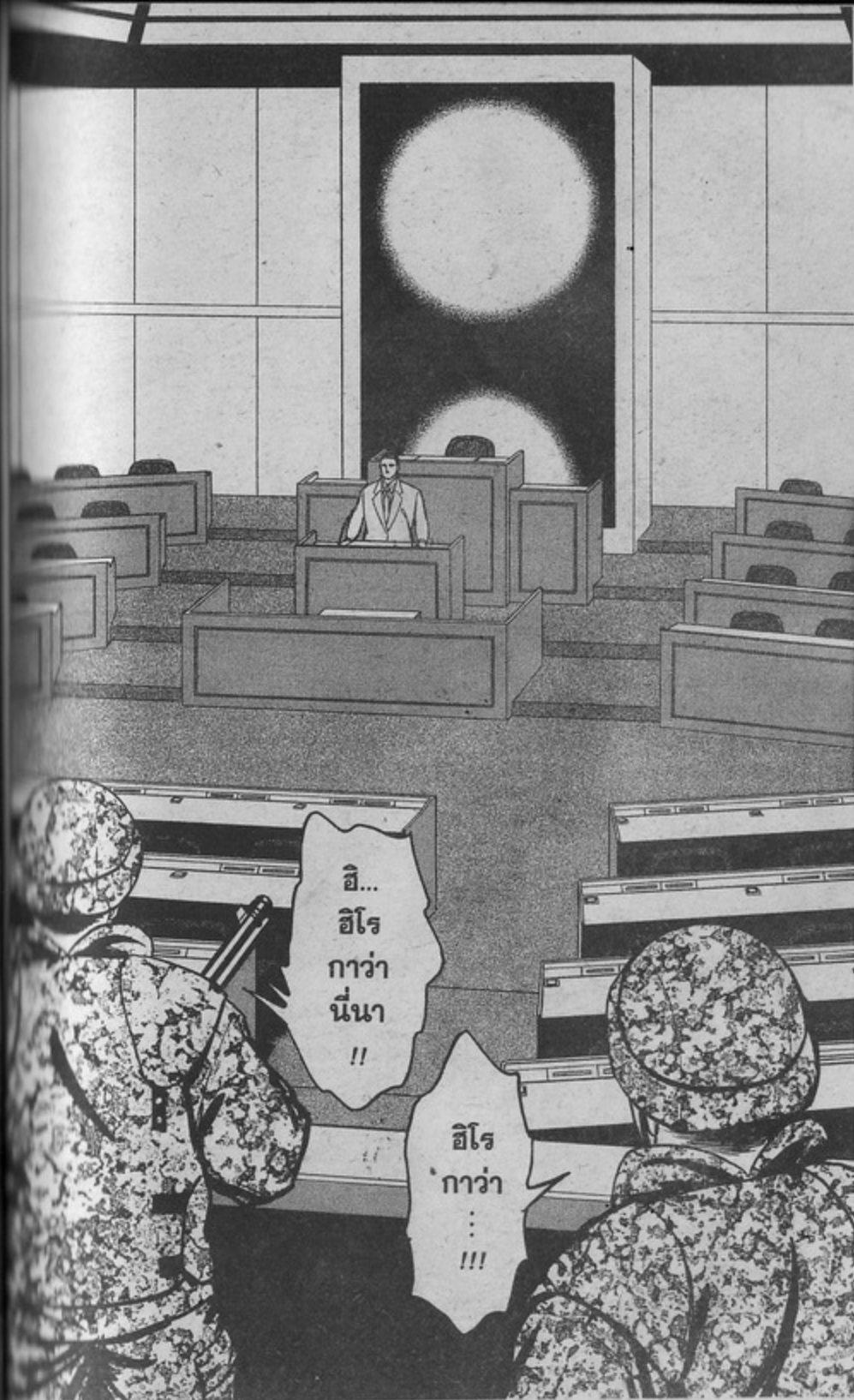
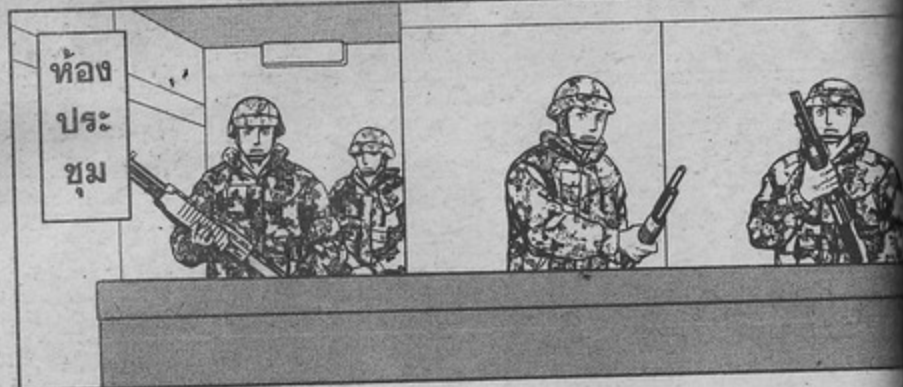



อย่ามัว
แต่ยืนลี
จะนั่ง
ตรงไหน
ก็นั่งซะ
!!



คราวนี้
เรียกว่าพวก
คุณเป็นผู้ชนะ
ก็ว่าได้เรื่องการ
ฆ่าฟันแล้ว
ไม่มีใครเก่ง
เกินมนุษย์
จริงๆ

แต่ที่อาวุธ
ที่คุณถืออยู่
ขณะนี้จะต้อง
นำไปใช้กับ
เป้าหมายที่
สำคัญกว่าอีก
อย่างหนึ่ง
ด้วยนะ



นั่นก็คือ
การรักษา
ดุลยภาพ
ของสิ่ง
มีชีวิตบน
โลก...



พูด
อะไร
นะ...
?



งานที่
แท้จริง
ของ
พวกคุณ
ไม่ใช่

การ
ลด
จำนวน
!!



อีก
ไม่นาน
คนทั้งโลก
ก็จะรู้ตัว

ว่าจะต้อง
ลดจำนวน
ประชากร
ลงให้ได้
...



อ้อม
ไปทาง
ซ้ายและ
ขวา...
!!!



อีกไม่นาน
ปัญหาจากชยะ
ก็จะทวีความ
รุนแรงขึ้นยิ่ง
กว่าการฆ่าคน
ของพวกเขา
ซะอีก



และในอีก
ไม่ช้าก็จะรู้ถึง
ความสำคัญ
ของพวกเขา
จนกระทั่ง
ต้องคุ้มครอง
เลยทีเดียว

พวกคุณควรจะ
ให้ความสำคัญ
กับศัตรูตาม
ธรรมชาติของ
ตัวเองให้มากขึ้น



ททท
ห...
!!!

เห็นเราฟัง
เข้าหน่อยทำ
เป็นได้ใจจะเอา
ยั้งใจกันแน่
ไอ้สัตว์
ประหลาดนี่
!!!



และศัตรู
ชนิดนี้แหละ
จะเป็นผู้ควบคุม
ห่วงโซ่อาหาร
โดยอยู่เหนือ
มนุษย์อีก
ทีหนึ่ง...

แล้ว
ดู
ภาพก็
จะกลับ
กินมา !!



ผู้ว่า
จันระอะ
นำข้า
!!!



เคยมี
ใครบางคน
ในโลกนี้
คิดว่า...

เราจะต้อง
ปกป้อง
อนาคต
ของสิ่ง
มีชีวิต



คิดจะ
สั่งมนุษย์
นะเร็วไป
ล้านปี
โว้ย!!



ฮ...
เพราะ
อย่างนี้
แหละ...ถึง
ได้ชอบ
มนุษย์
ไม่ลง

ในเมื่อ
ยังงี้ก็
พูดด้วย
เหตุผล
ไม่รู้เรื่อง
!!!



ไอ้การรักษา
สิ่งแวดล้อม
หรืออนุรักษ์
พันธุ์สัตว์นะ
มันเป็นแค่
ข้ออ้างของ
มนุษย์

ในการ
เอาตัวรอด
เท่านั้น
ทำไมถึง
ไม่ยอมรับ
ละ...



เราควรคำนึงถึง
สิ่งมีชีวิตทั้งหมดสิ
ไม่ใช่ความรุ่งเรือง
ของมนุษย์เพียง
อย่างเดียว นี่สิ
ถึงจะเป็นผู้สร้าง
สรรพอย่าง
แท้จริง!!

ไอ้พวกมนุษย์
ที่เสแสร้งทำเป็น
พูดว่าทำเพื่อ
ความถูกต้อง
ยังจะมีความ
ถูกต้องที่ไหน
เป็นจริงยิ่ง
กว่านี้อีกเล่า
!!!



เมื่อเทียบกับ
พวกเราที่เข้าถึง
ร่างมนุษย์เพื่อ
ทำหน้าที่รักษา
ความสมดุลย์
ของสิ่งมีชีวิต
แล้ว!!

พวก
มนุษย์
นั่นแหละ
ที่เป็นตัว
ทำลาย
โลก
!!!



ไม่ใช่
ปรลิต
อย่าง
เรา...



ซบ
|
!!

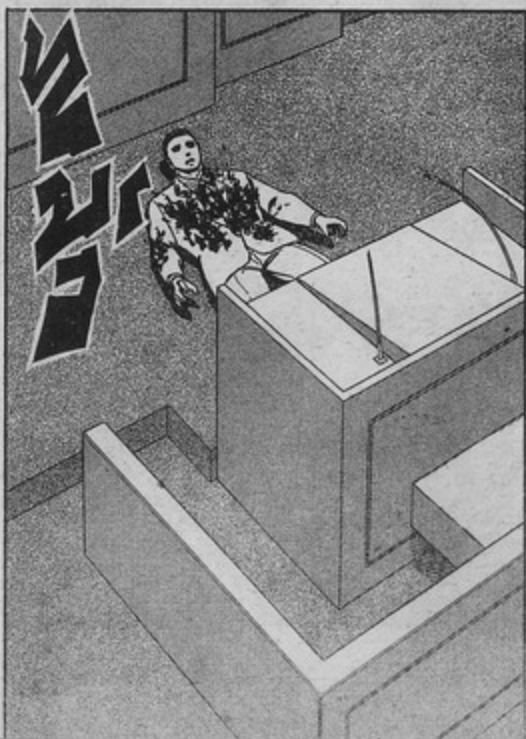
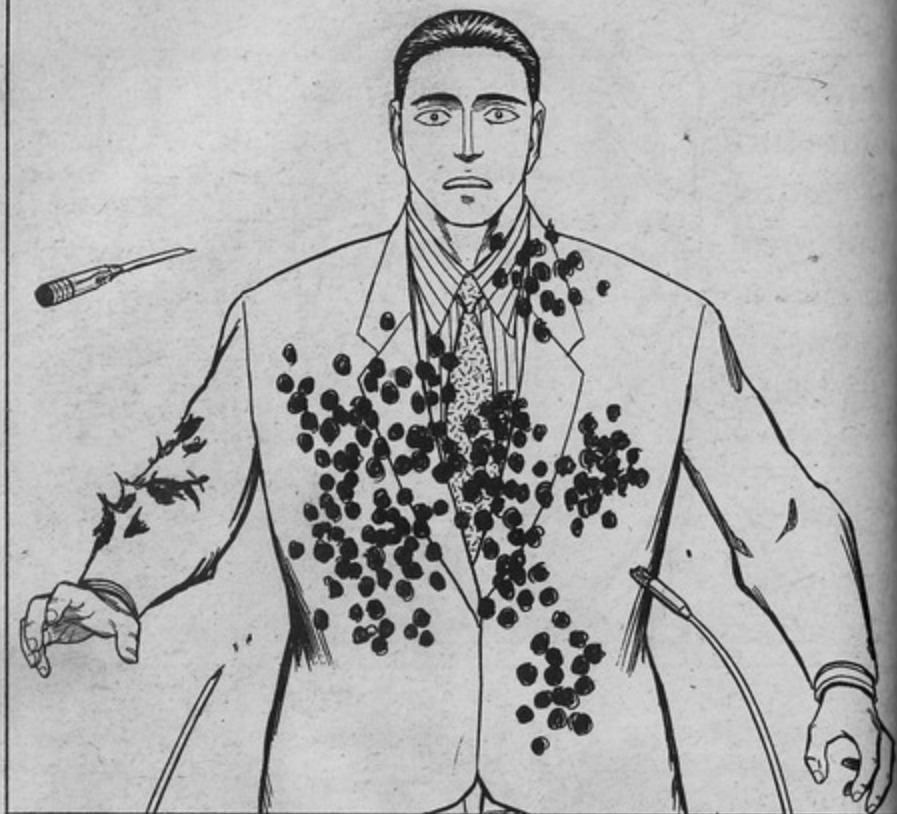

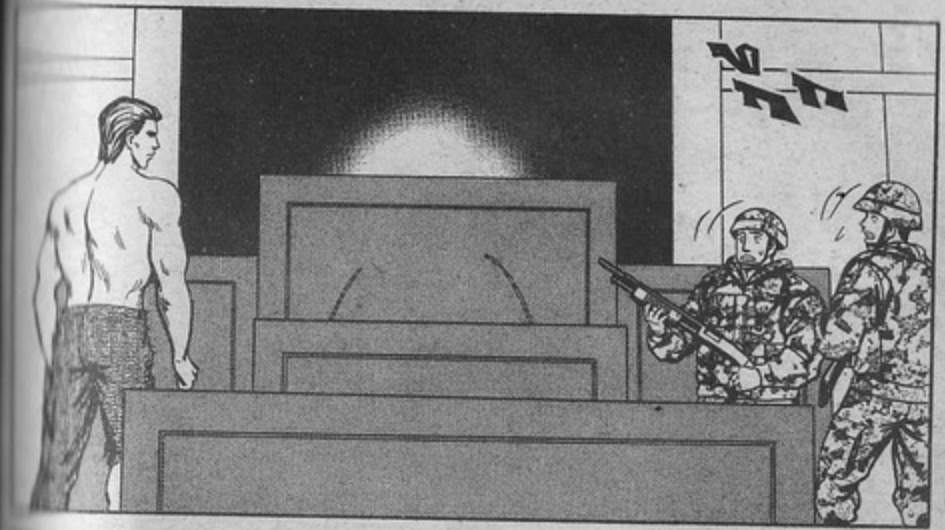
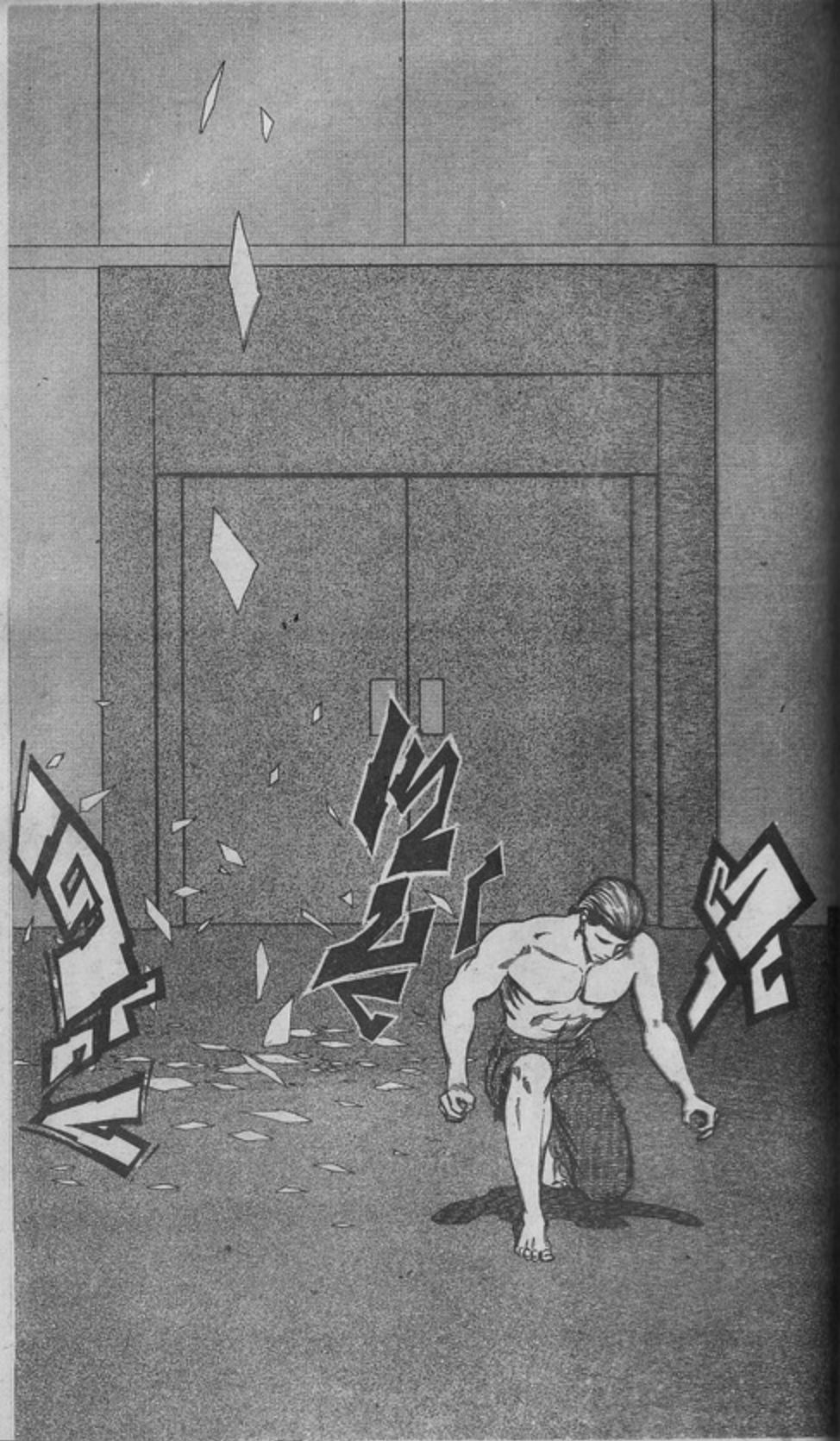

อิโ
ลาว่า
...

เป็น
คนที่ดู
ไม่ออก
จนวาระ
สุดท้าย
จริงๆ
!!

ทามูระ เรโกะ
สนใจมนุษย์
คนนี้มากถึง
ขนาดวางแผน
ไว้หลายอย่าง
แต่สุดท้าย
ก็ต้องจบลง
แค่นี้...

พจนายก
คิดว่าคน
แบบนี้
แปลมาก
ไหม้ย...

?

.....

อีกครั้ง
หนึ่ง
ชั้น
จัดการ
เรียบร้อยแล้ว
นะ
!!





หวา !!

โหด เป็นบ้า เลย :



ไม่น่าเชื่อ
เลยนี่
มันเกิด
อะไรขึ้น
กันเนี่ย

ก็ไอ้คน
เมื่อกี้โง่เล่า
พลั้งผิดกับ
ตัวอื่นลึบลึบ
เลย ขนาดปืน
ก็ใช้ไม่ได้ผล !!



นี่ จากทาง ห้องประชุม รี...

หน้าขีด เขียว นะคุณ นักสืบ ...



ทางตึกประชุม อะอะมากเลย นะครับ น่าจะ มีการรายงาน สภาพการ ต่อสู้มาบ้าง ...



ผิด คาดสะ ทางนั้น มีมากกว่า ชั้นรี... ?

ฮ...

ปัง

โตคามิ
แก...

โห... ผม
ขามดเลย
อย่างนี้ฉัน
ชอบมีด
มากกว่า

ตอนที่ 56- กอ

จริงจิ
ทามุระ
เรโตะ
เซอเคซุ
พูดอยู่
บ่อยๆ

ว่าจุดมุ่ง
หมายของ
เราก็คือมา
เพื่ออะไร...

ถึงตอนนี้
มันจะเป็น
ยังไงก็
ช่างเถอะ
ฉันก็พอจะ
เข้าใจอะไร
บ้างแล้ว
!!!

โห
ยอดๆ
มือ
กระจุย
ไปเลย
แฮะ

นี่มันเรื่อง
ธรรมดาไม่ใช่สิ
คุณนักสืบ ยังไง
ฉันก็โดนโทษ
ประหารอยู่แล้ว
ไม่ใช่สิ...

ฉันจะ
ต้องหนี
ให้ได้ ในเมื่อ
ปีศาจตัวนี้
จ่ายกาจขนาดนี้
วงล้อมจะต้อง
มีจุดอ่อนแน่
!!!

สำหรับ
ฉันแล้ว
คือการ
ต่อสู้
แหละ
!!

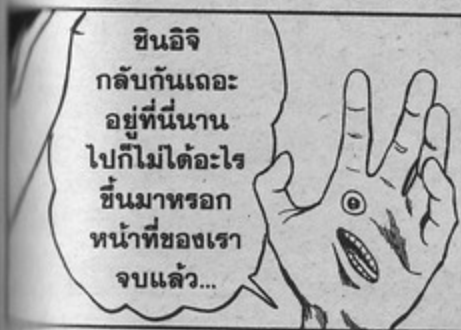

ก็ไม่เกี่ยวกับ
พวกเรายูแล้ว...
ริ้ออยากกวาด
ล้างขึ้นมาให้
ป็นใหญ่หรือ
ระเบิดก็สิ้นเรื่อง

สำหรับ
ตอนนี้แล้ว
แค่เราคน
เดียวนะ
ทำอะไร
ไม่ได้หรอก

ท่าทาง
นาย
แปลกๆ
ยังงี้
ก็ไม่รู้
น่ะ...

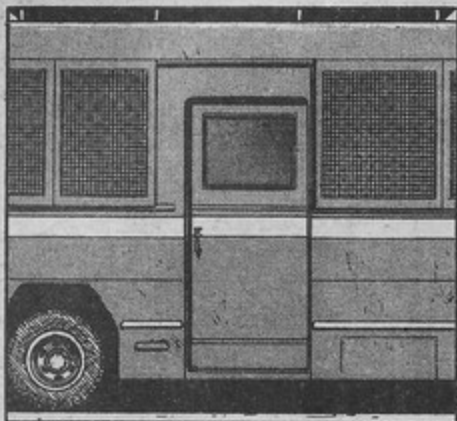

อีกไม่นาน
ทางด้าน
ห้องโดยสาร
ชั้น 1 ก็
จะเสร็จ
เรื่อง...



ว่าแต่
ได้กลิ่น
มาถึงนี้
เชียวนะ
ครับ



อิซุมิ
ชินอิจิบอก
ว่าอยากดู
มอนิเตอร์
อีกซักครั้ง
นะครับ



ไม่ต้องห่วง
เหตุการณ์
ข้างในเป็นไป
ตามขั้นตอน
นะ...



แต่ว่า
ดูแล้ว
จะดีกว่า



ฮะฮะ
เลือดท่วม
จออย่างกับ
มีทชอล
นั่น...



ไม่ใช่
อย่าง
นั้น
ครับ
...



แล้วนี่
หน่วยของ
ยามาคิซึที่
บุกเข้าไปจะ
เป็นยังไงบ้าง
ก็ไม่รู้แน่ครับ

แย่น้อย
ที่ไม่มี
ภาพจาก
ในนั้น
...



ถ้าเจ้า
โตคามิยอม
ทำตัวให้
เป็นประโยชน์
ก็ดีหรอก...

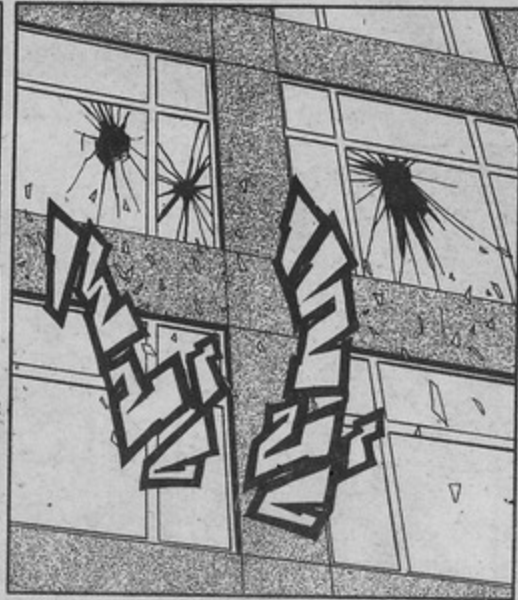

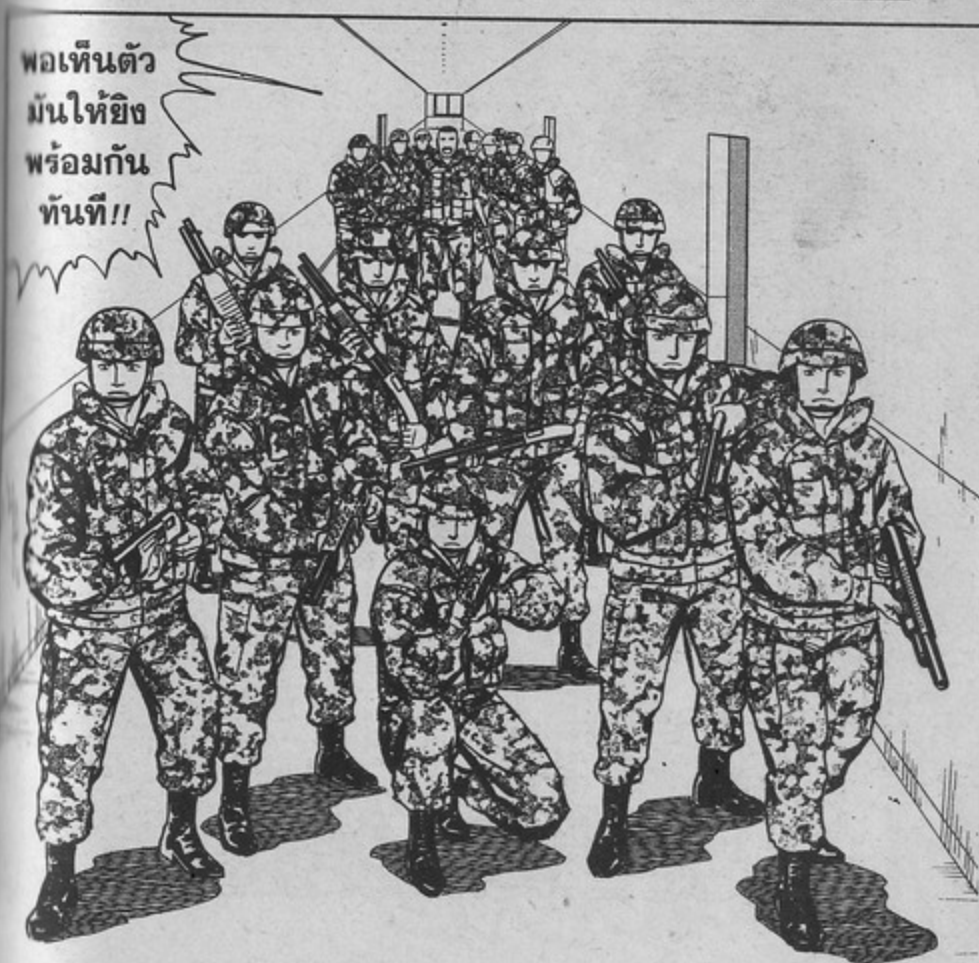
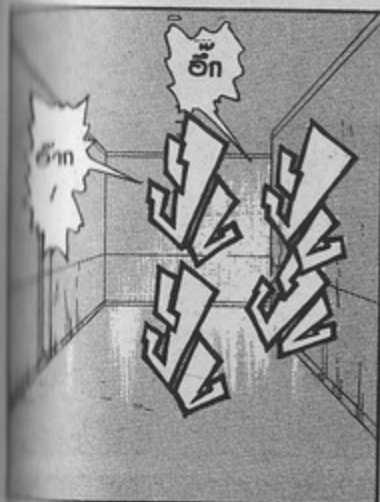

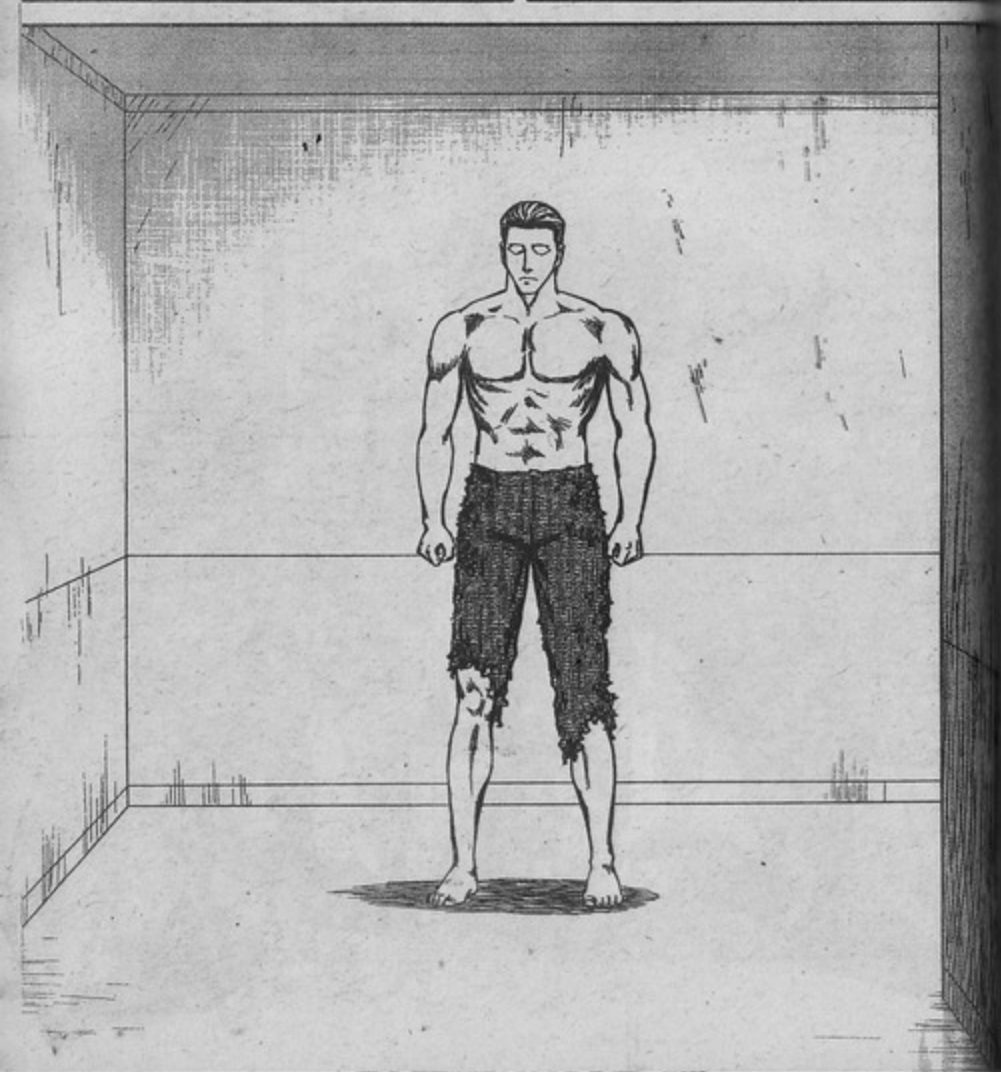
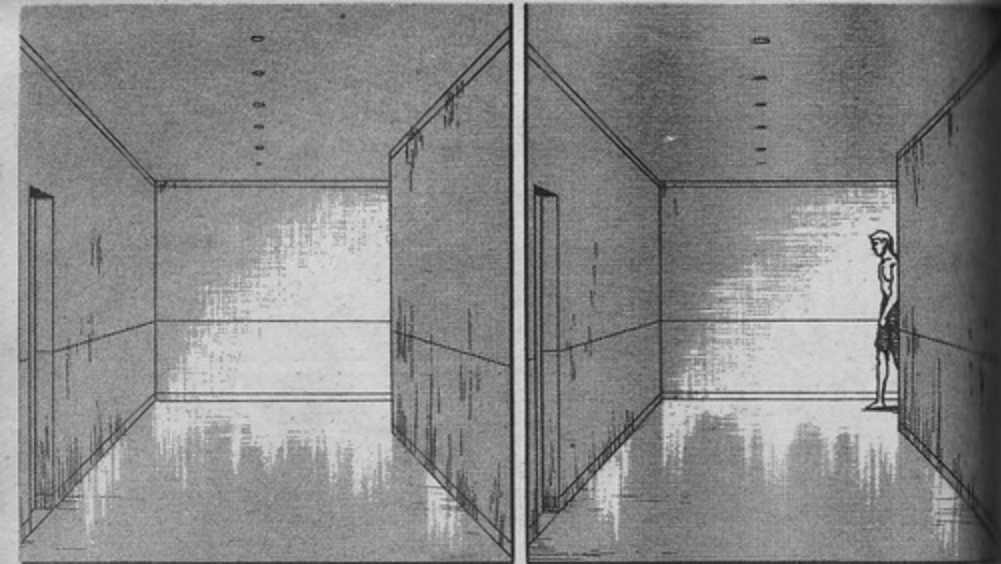





ขวา
!!



บ้าน
การ
เคลื่อนไหว
แบบนี้
มันอะไร
กัน...
!!

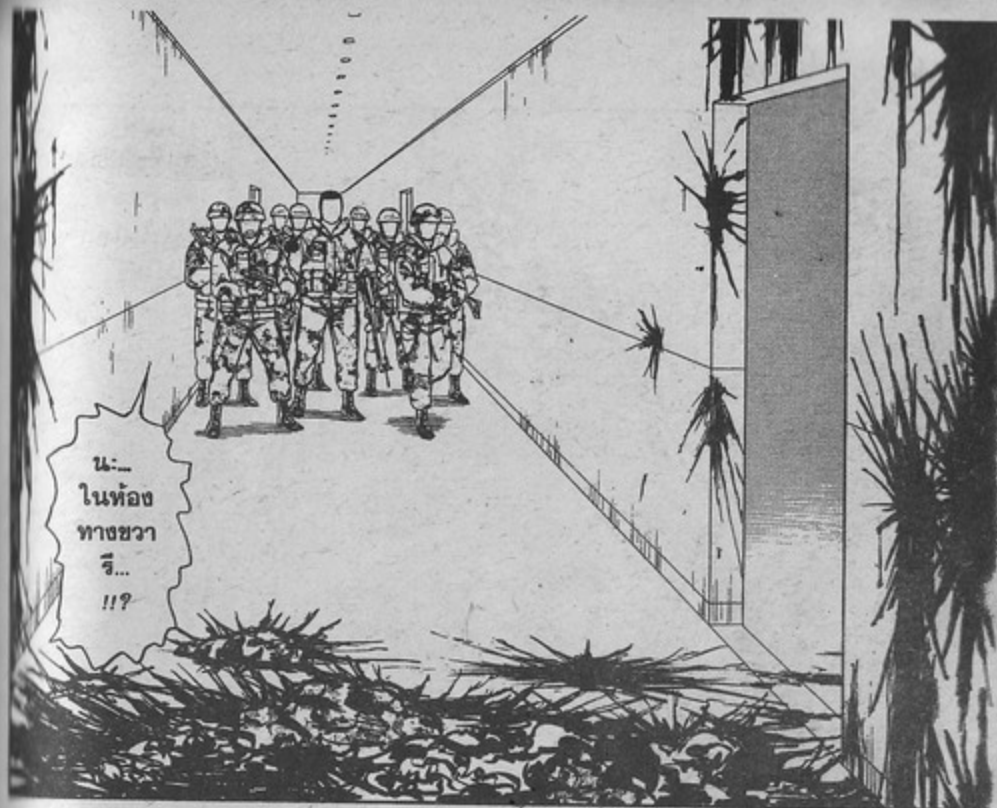
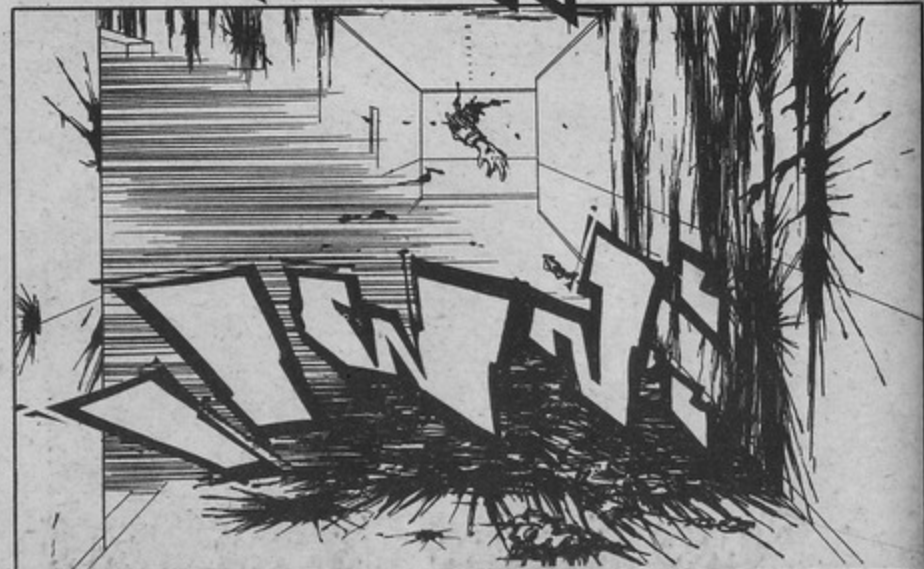

นะ...
ในห้อง
ทางขวา
รี...
!!?



!!

วางแผน
ให้ดี
กว่านี้
หน่อย
...

มนุษย์
เป็นสิ่งมีชีวิต
ที่เจ้าเล่ห์
ที่สุดในโลก
ไม่ใช่หรื...
?

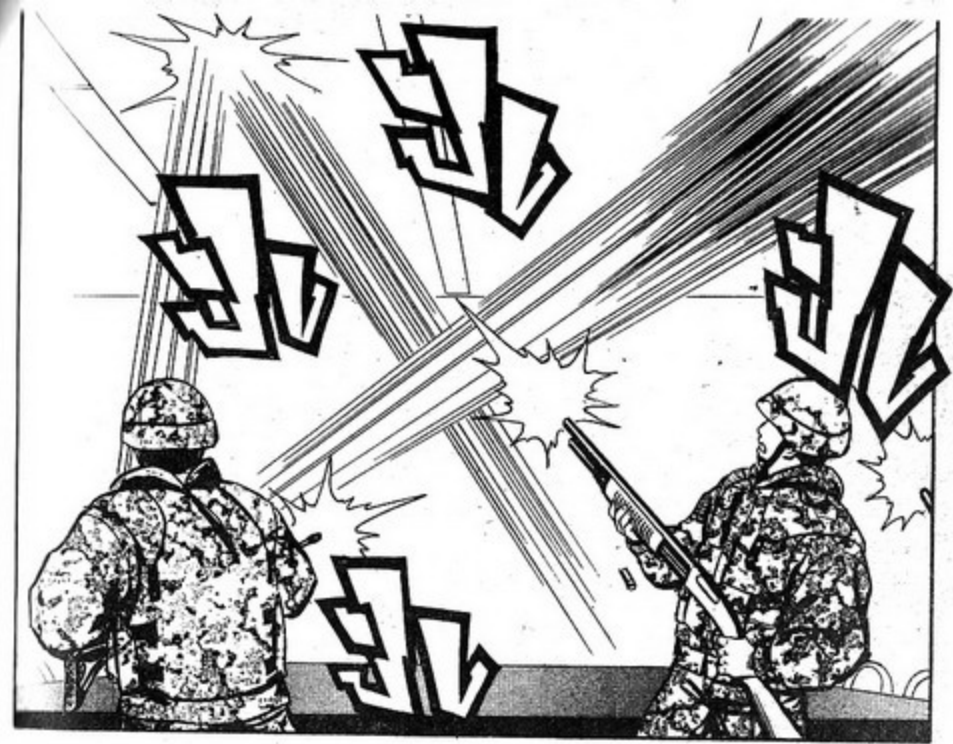



ไม่ใช่แค่
หลบอย่าง
เดียว แต่ยังมี
ไซ้เป็นโล่
ด้วย



อย่า...
ยิง...
นะ...
...



ผมว่า
ถอยก่อน
ดีกว่า
ครับ



ไซ้วัง
นี่ไม่ถึง
ว่ามัน
จะมีพลัง
ขนาดนี้

ผิดกับ
พวก
นั้น
เลย
...



ยิงเลย
ยิงใจ
ก็ไม่รอด
อยู่แล้ว...



การ
เคลื่อนไหว
ไหนมัน
ไซ้ผนังกับ
เพดาน
เป็นจุด
กระโดด

ยิ่งกว่านั้น
ในทางเดิน
ที่แคบแบบนี้
ทิศทางการ
ยิงยิ่งถูก
จำกัดแถม
อาจยิงโดน
พวกเดียวกัน
ด้วย...



ต้อง
หาที่
กว้างๆ
...

ดาต
ฟ้า
...
!!

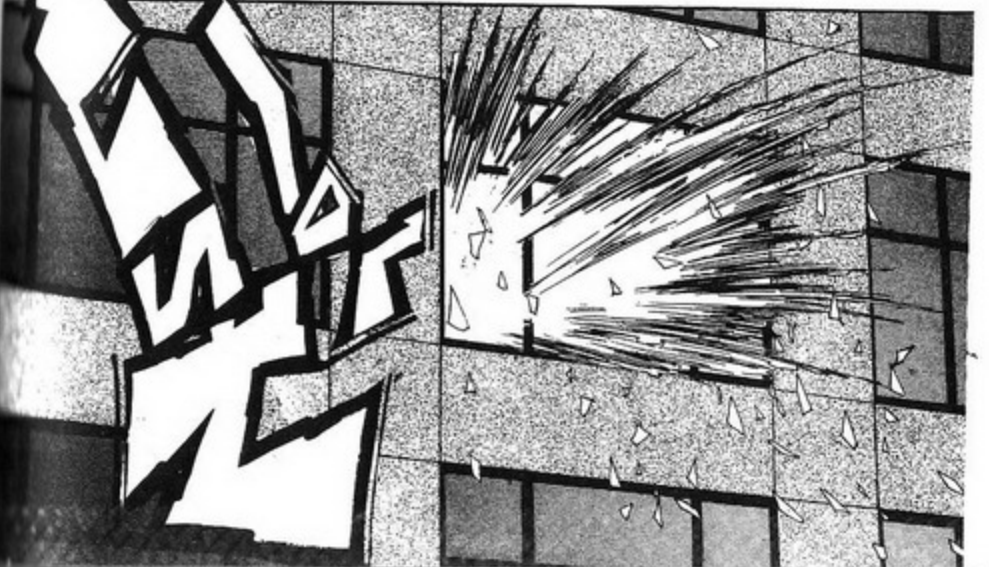
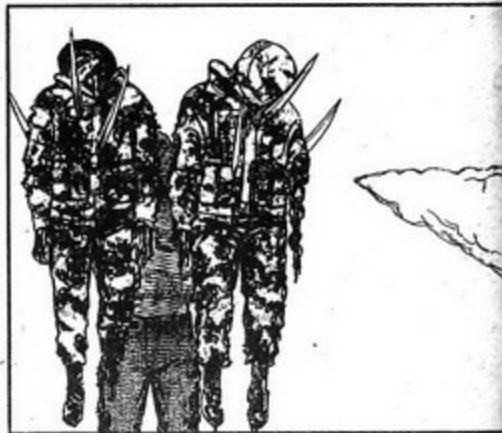
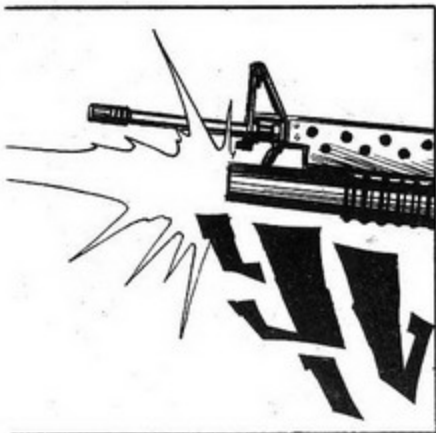



แตก
แตก



ไปกัน
เถอะ !

เฮ้อ



บางทีนัด
เมื่อก็อาจ
จะล้มมันได้
แล้วก็ได้
นะครับ



อย่าประมาทสิ
ถ้าโดนตัวมันตรง
ก็ว่าไปอย่างตอนนี่
เพื่อความปลอดภัย
รีบขึ้นไปบนตาดฟ้า
เร็วเข้า...!!!



สัง
หรณ์
ใจ
ไม่ดี
เลย
...



ศัตรูคือเจ้านั้น
สถานที่ต่อสู้
คือที่นี่เรา
เสียเปรียบ
ที่สุด...



หว่า-
ออกมา
แล้ว!!



ปัง
ปัง
ปัง



ไม่ได้
ผล
จริง ๆ
!!

เร็ว
เข้า
!!

สำหรับ
มัน
กำแพง
หรือ
เพดาน
ก็เหมือน
พื้น
เรียบๆ



คู่มือการ
ต่อสู้ใน
ที่ร่มที่
ผ่านมาใช้
ประโยชน์
อะไรไม่ได้
เลย...



ภายใน
อาคาร
สมัย
ใหม่ที่
มนุษย์
สร้าง
ขึ้นนี้
...



กลับ
กลายเป็นการ
ปิดกัน
ตัวเอง
แบบนี้

นึก
ไม่
ถึง
จริง
: !!

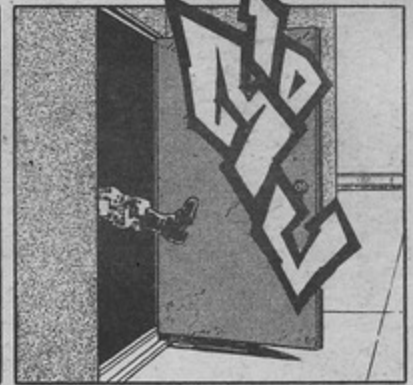

เปรียบ
เสมือน
รังของ
มัน...
!!

กระจาย
กำลังออก
ทางซ้ายขวา



ถ้าเป็น
แบบนี้
เราชนะ
แน่...
!!!

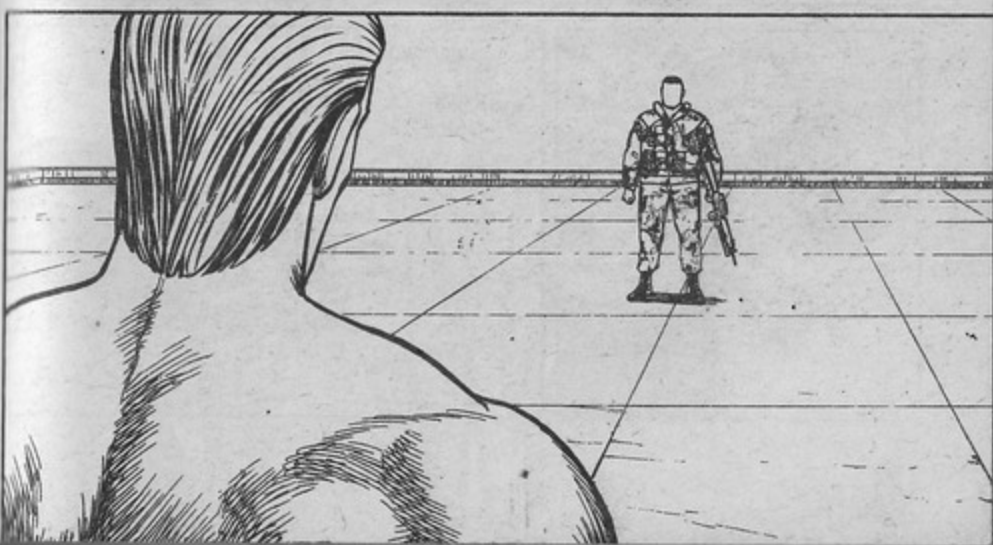
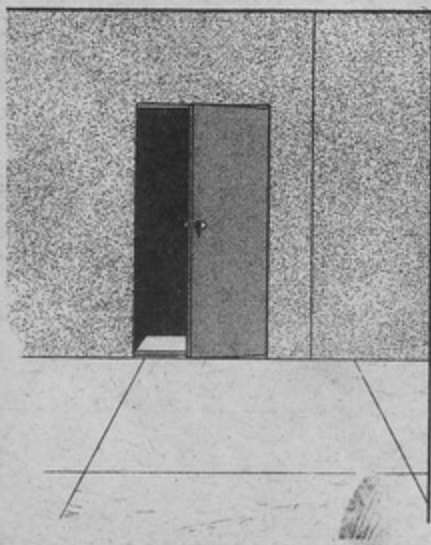





ถึงแม้จะ
ทำเซลด
ให้แข็งขึ้น
แต่การ
รับกระสุน
ตรงๆ มัน
ก็ค่อนข้าง
อันตราย



ถึงต้อง
รับด้วย
มุมให้
แฉลบ
ออกไป
แบบนี้



ถึงจะบอก
ว่าฉันหลบ
กระสุนปืนได้
ก็เถอะ แต่
ไม่ได้หมาย
ความว่า
ฉันเร็วกว่า
กระสุนปืน

เพียงแต่
อำนทาง
กระสุนจาก
ตาและการ
เคลื่อนไหว
ของอีกฝ่าย
ต่างหาก



ฮัม
จะดูถูก
กันเกิน
ไปแล้ว
!!





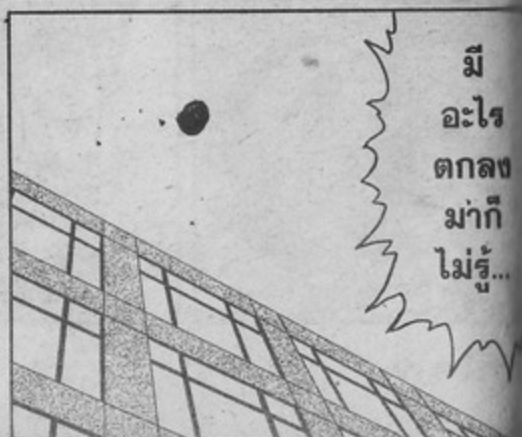

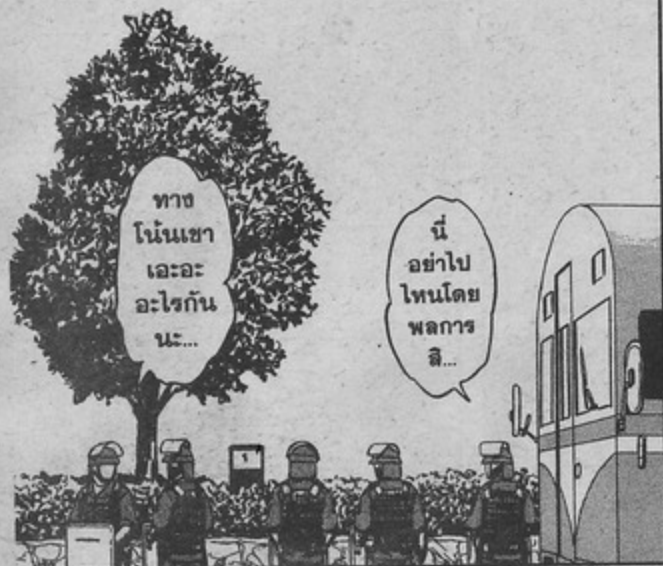



เป็นการ
ต่อสู้ที่
รุนแรง
ดูเหมือน
พวกห้อง
คนอื่นจะ
ตายหมด
แล้ว

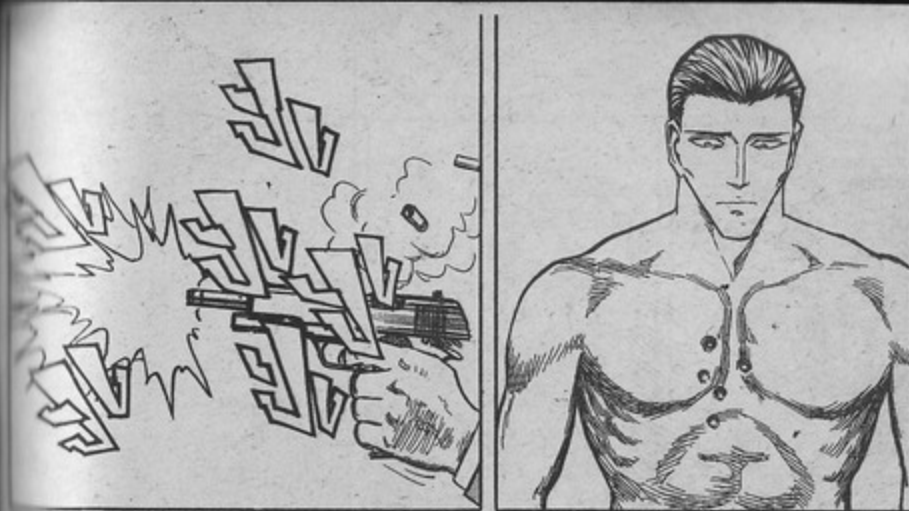



-ตอนที่ 57- **พุกลา**





เดี๋ยว
ก่อน
!!!



คราวนี้มีคนตาย
53 คน เกือบ
ทั้งหมดเป็นของ
หน่วยที่ขามาศิ
ควบคุมหรือจะพูด
อีกอย่างก็คือเป็น
ฝีมือของหมอนี่
แน่ๆ...

ตัดวีประหลาด
ส่วนนั้นแล้วเดี๋ยว
ถึงกับพลิก
สถานการณ์การ
ต่อสู้ได้ !!!



ผมไม่รู้
จริงๆ นะ
ว่าแค่
ตัวนั้น
ตัวเดียวจะ
มีพลังถึง
ขนาดนี้
!!!



หวั
คน
!!!
หวั
คน
วะ!



เธอไม่รู้
อะไรเลย
จริงๆ...
?

ปิดบัง
อะไรอยู่
รีเปล่า
?



หรือ
ว่า
...

เธอคิดว่า
เรื่องจะ
จบลงโดย
ที่ตายแค่
53 คนรีใจ
?



มีหวัคน
ตกลง
มาด้วย
!!!







หมอนั้น
จะมารี
เปล้า
...



นี่เป็น
ภานที่ยัง
ทำไม่เสร็จ
เหมือนกัน
...



มันก็ต้องพวก
มนุษย์ล่ะ ให้
ทหารจัดการกับ
โคโระอิดที !!!



ทำยังไงล่ะ
ถึงจะทำ
แบบนี้
ได้มีหวัง
ตายกัน
อีกเยอะ ๆ
แหง ๆ

เท่ากับ
พวกเรา
เป็น
คนฆ่า
พวกนั้น
นะ...
!!!

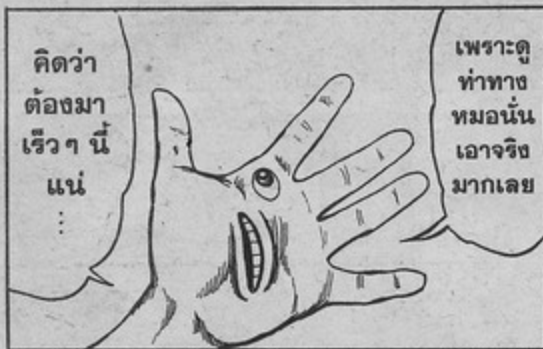

คิดว่า
ต้องมา
เร็ว ๆ นี้
แน่
...

เพราะดู
ท่าทาง
หมอนั้น
เอาจริง
มากเลย



สมควร
ฆ่าและ
ควรจะ
เริ่มจาก
นาย
ด้วย



ชั้น
ไม่สนใจ
หรอก
...



หึ
หึ หึ
มิกก็
...



ชั้น
พวกเรา
ต้องตาย
นะสิ
...



อย่าเพิ่ง
สิ้นหวัง
ง่าย ๆ
อย่าง
นั้น...

ไปขอให้
ใครช่วย
อย่าง คุณ
จู่จู่ก็
ได้...



ไม่ได้หรอก
จะดึงเขา
มาเกี่ยวข้องกับ
เรื่องนี้
ได้ยังไง
!!!



นายนี้
ไม่เคย
เปลี่ยน
เลยนะ



พ่อสะ
อีกไม่
นาน
เราอาจ
จะต้อง
จากกัน



แม่สะ
อีกไม่นาน
เราอาจจะ
ได้พบกัน
ก็ได้...

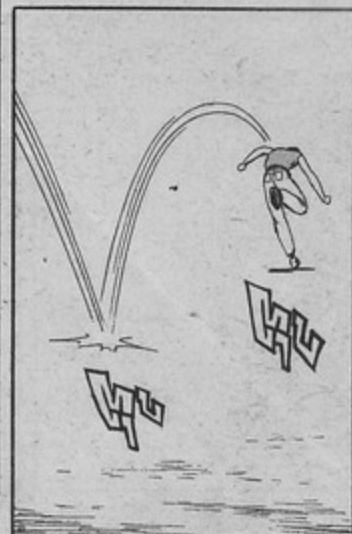

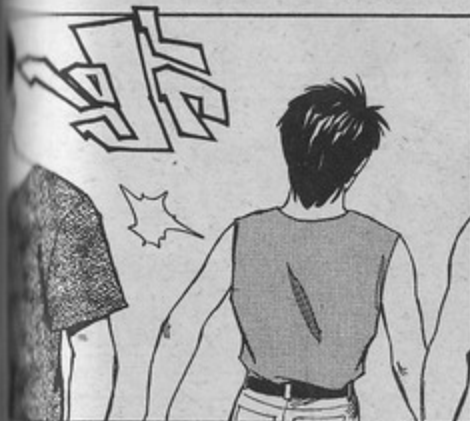

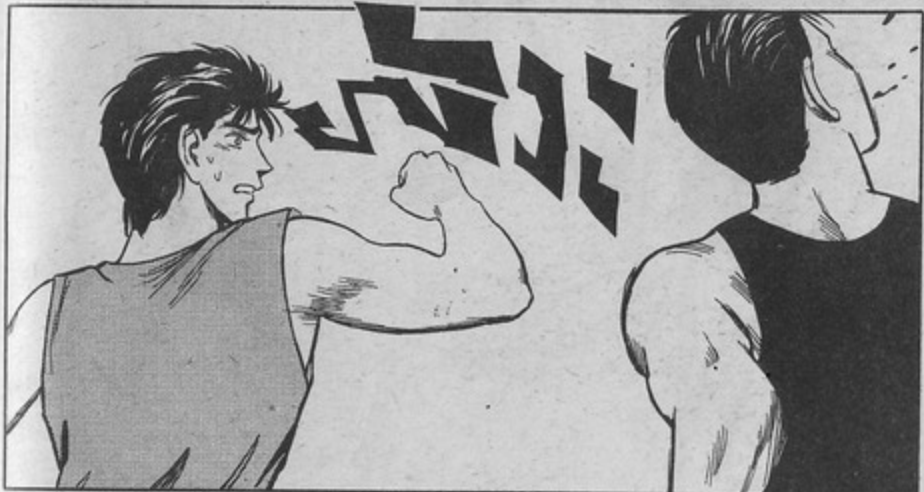



ก็
บอก
แล้ว
ใจว่า
ขอ
โทษ
!!!

ฉัน
ขอ
โทษ
แล้ว
ไม่ใช่
รีใจ
!!?



ทั้งๆ ที่!
ขอโทษ
แล้ว
แท้ๆ...
ทั้งๆ ที่
ขอโทษ
แล้ว
แท้ๆ
!!!



อึ้ง



ชิน
อิจ
...

อ...
ใจ
...



ซี
โกท
ชะมัด
...



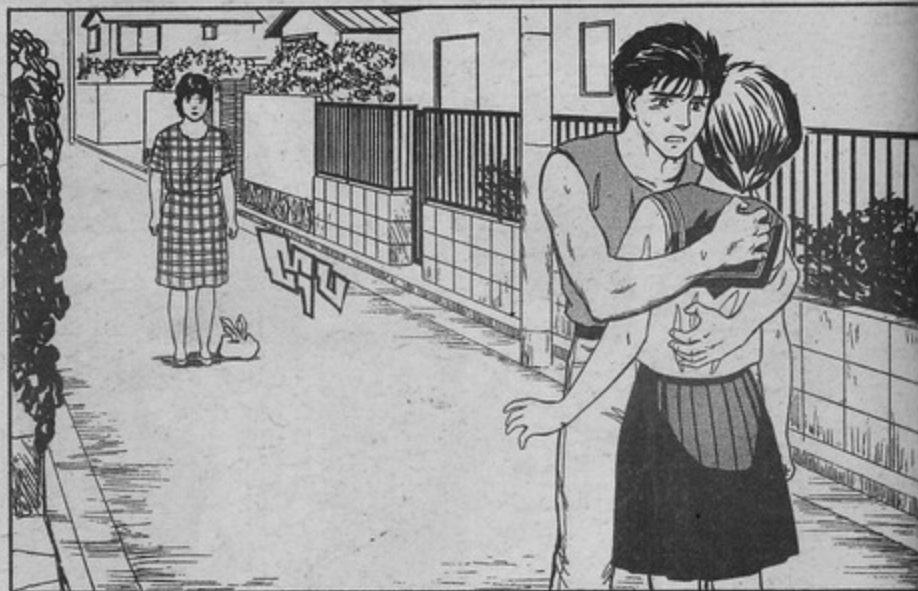

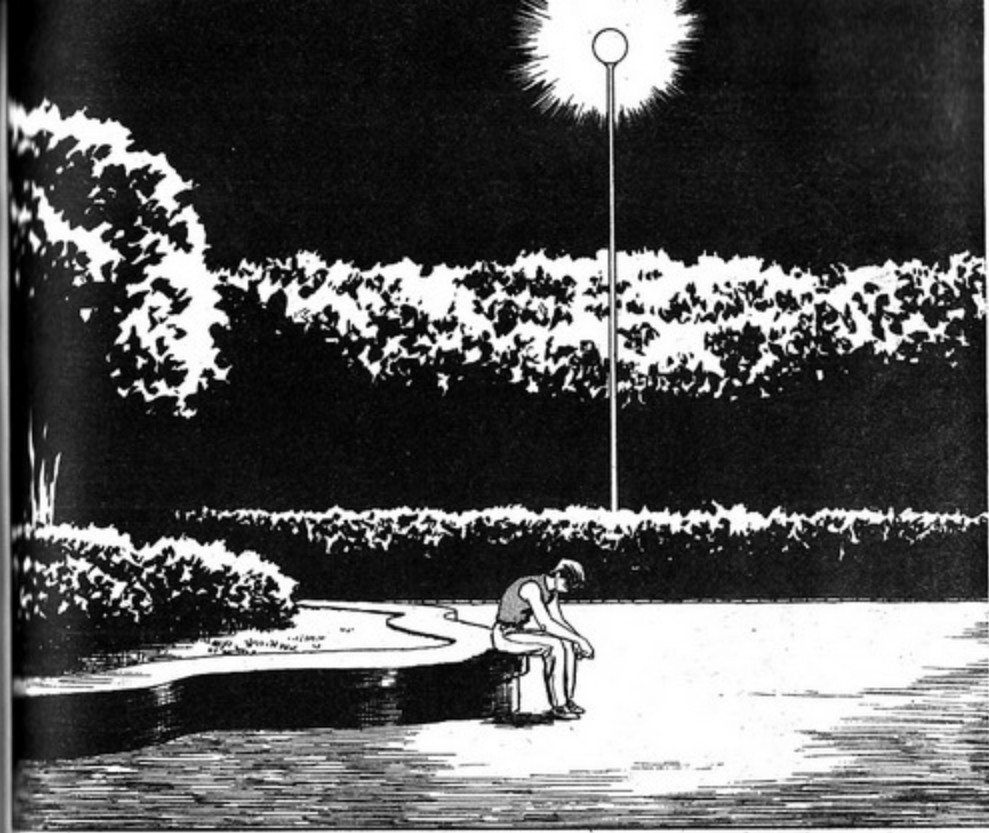
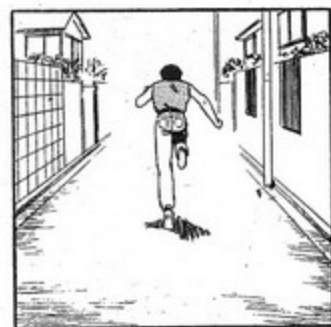

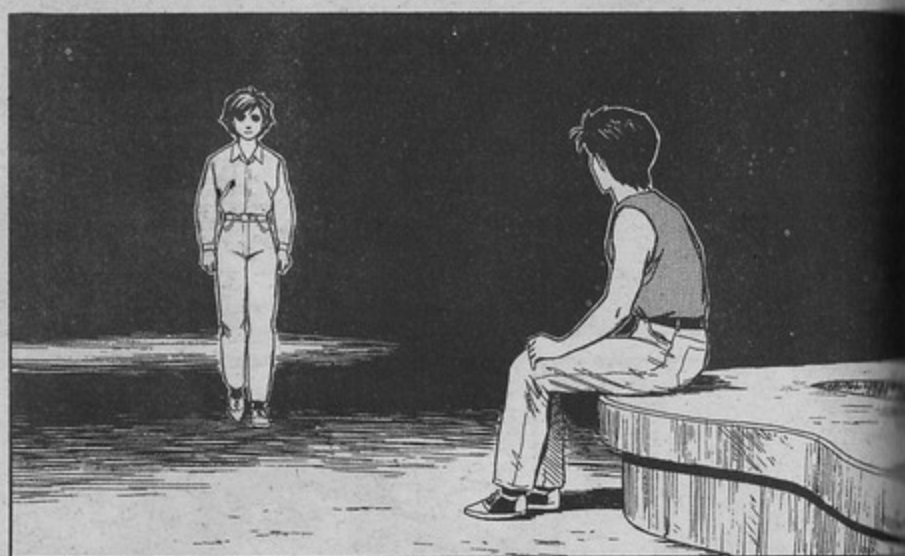



อยู่ที่นี้
ไม่หนาว
เหรอ ?

ไปที่
บ้านฉัน
เถอะ :



จะ
ได้คุย
อะไร
กัน

วันนี้
ไม่มี
ใครอยู่
หรอก



ฮึ...
ถ้า
อย่าง
นั้นก็ทำ
อย่างไร
เธอก็
แล้วกัน



พอรู้สึก
ว่า
อันตรายมาถึง
ธรรมชาติ
ของมนุษย์
ก็จะปรากฏ
ออกมาเรา
นั้นน่าสมเพช
จริง ๆ...



ใน
หัวเรามี
แต่คำว่า
ไม่อยาก
ตาย...



อยาก
มีชีวิต
อยู่ต่อ
ไป
:

53
ศพ



อยาก
มีชีวิต
อยู่...



ซาโตมิ
ไม่ได้
ถาม
อะไร
เลย
สักคำ
...



เราเอง
เคยพูด
อยู่บ่อยๆ
ว่ามีก็ชนะ
เลือดเย็น



แต่
ความ
จริง
เราไม่
มีสิทธิ
จะพูด
เช่นนั้น
เลย...

เพราะ
สุดท้ายก็
ต้องเหยียบขี้
บางอย่างที่
อยู่ใกล้ตัว
เพื่อให้ตัวเอง
อยู่รอด...



ซา
โตมิ
.....



ชิน
อิจิ
...



ชินอิจิ
แท้จังเลย
รู้ไหม...



มี
ชีวิต
อยู่
ต่อไป
กัน
เถอะ
...
!!



ไม่ว่า
จะเกิด
อะไรขึ้น
ก็ตาม
!!





ขอโทษนะที่
ต้องขัดจังหวะ
ตอนที่กำลัง
อารมณ์ดี
แต่ว่าชินฉีจ



พูด
เป็น
เล่น
น่า

เรายัง
กลับบ้าน
ไม่ได้แน่
เริ่มหนึ่เดี๋ยวนี
เลยเถอะ

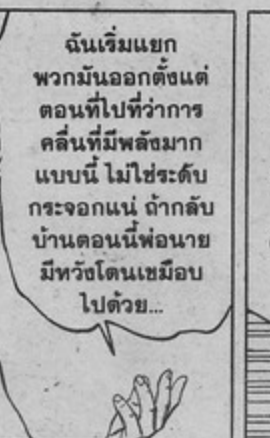

ใช่
หมอนั้น
จริงๆ
เธอ
ไม่ผิด
แน่...

ฉันเริ่มแยก
พวกมันออกตั้งแต่
ตอนที่ไปที่ว่าการ
คลื่นที่มีพลังมาก
แบบนี้ ไม่ใช่ระดับ
กระจอกแน่ ถ้ากลับ
บ้านตอนนี้พ่อชาย
มีหัวโตนเซมือ
ไปด้วย...

ดูเหมือน
หมอนั้น
ไม่ค่อยขยับ
เท่าไร...
แต่ความเร็ว
ขนาดนี้
ต้องขับ
อยู่แน่

เลี้ยว
มุมนั้น
เลย
!!



ที่จอด
รถของ
ซูเปอร์
มาร์เก็ต
?



เอา
คันนี้
แหละ

อ่า
รีว่า
...



ใช่
ขโมย
รถ...

ก็
นาย
นี่
...



นี่ใช่
เวลามา
ป่วน
ป่วนนี่ใช่



นั่นสินะ
นี่มันปัญหา
ถึงชีวิตของ
เรา...

ถูก
ต้อง
!



อ่า
แต่ว่า
ฉันขับ
ไม่เป็น
นี่...

ฉัน
ขับ
เอง



คาด
เข็มขัด
ซะเร็ว
เข้า...



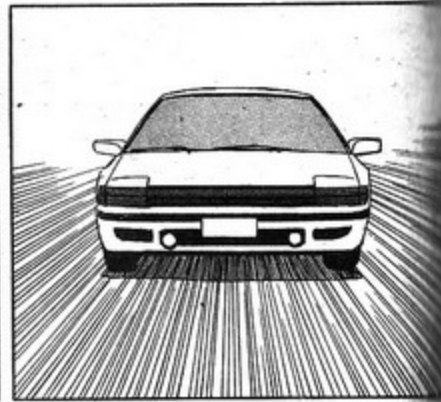
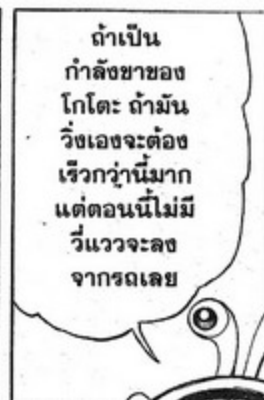
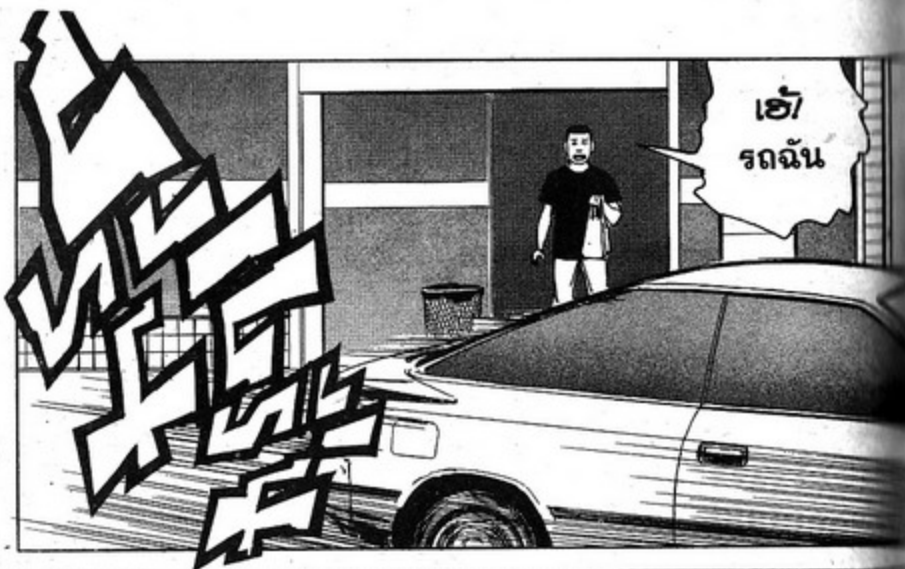

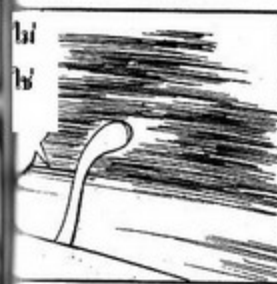
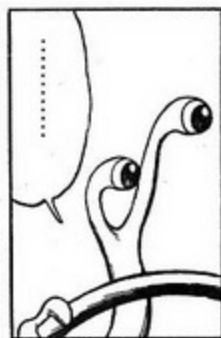
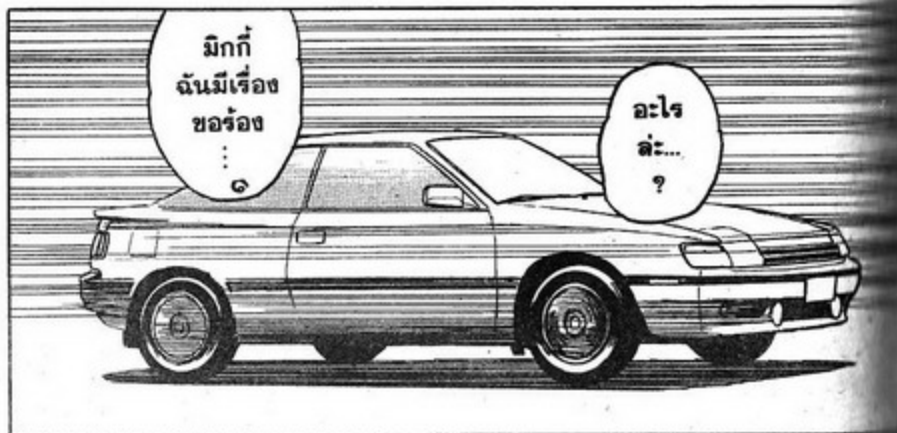

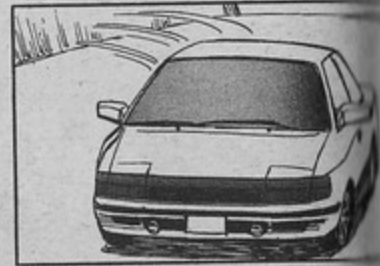

ซินิจิ
ปลดเข็มขัด
นิรภัยซะ



ไม่โหด
ไปหน่อย
เหรอ...
?



คง
ตรง
เป้า
แน่...



จะโหด
ก็ช่าง...
ถ้าสำเร็จ
ทุกอย่าง
ก็จบ



แต่ถ้า
ล้มเหลว
ทุกอย่างก็
จบเหมือนกัน...

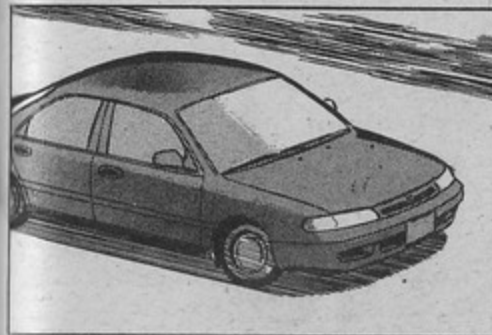

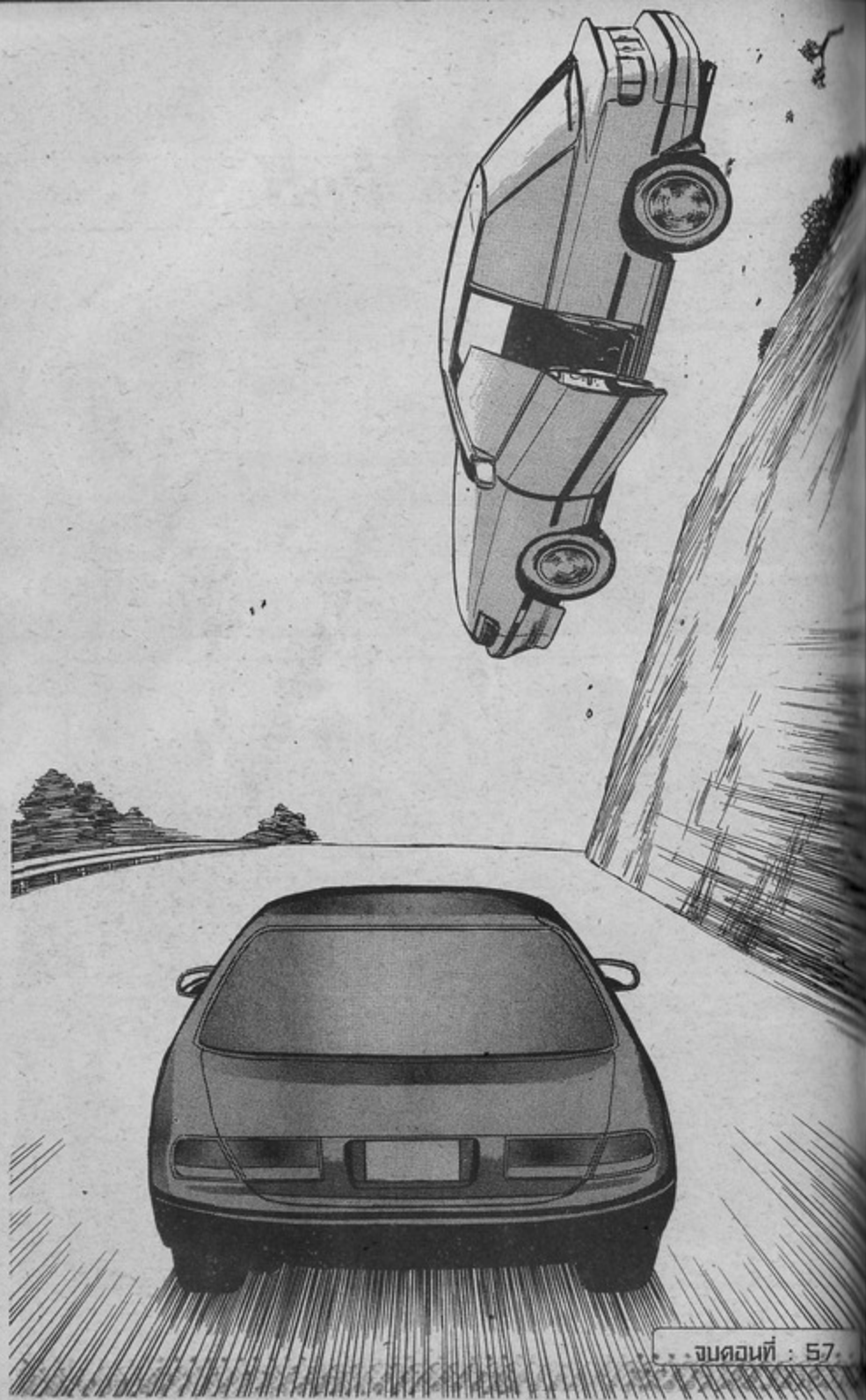

-ตอนที่ 58- **บิกกี้**

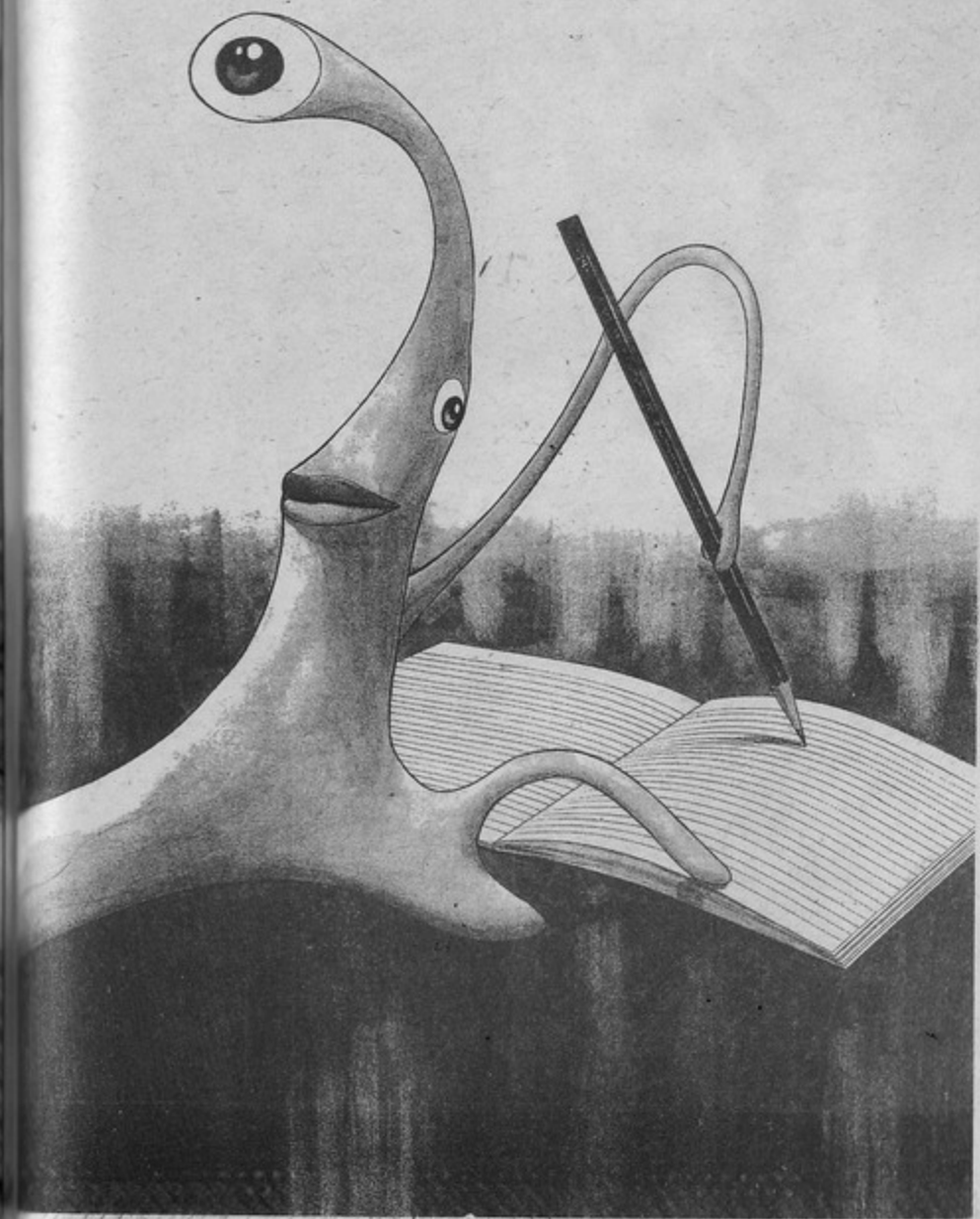

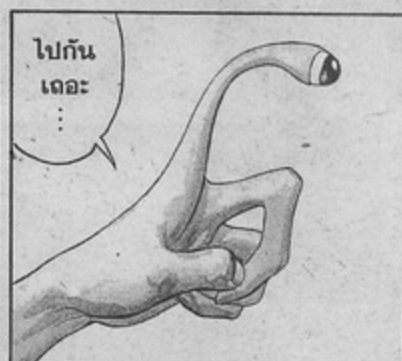
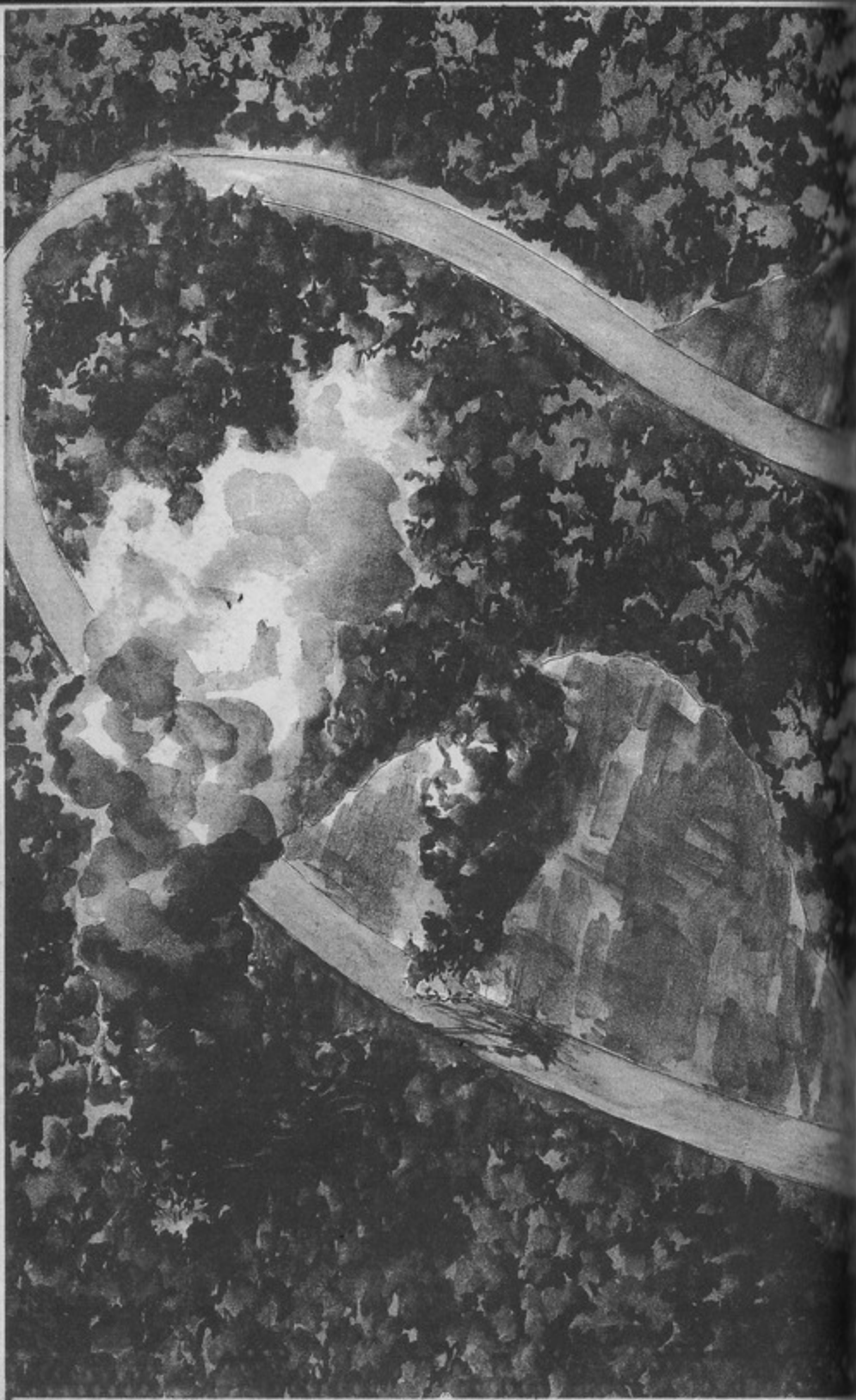



โฮเอ็ง...
จะทำอะไรละเนี่ย
ถ้าเป็นปรสิตตัวอื่นละก็
เราเร็วกว่าอยู่แล้ว
เราถึงชนะมาตลอด
แต่โกโตะนี่สิ คนละ
เรื่องเลย...

หมอนั้น
เหนือกว่า
ทุกอย่าง
ไม่มีทางชนะ
100%
!!!



เออละ
จะ
ทำ
ไ
ดิ
นะ

โฮ
ใจ
เย
ิน
จ
ริ
ง
น
ะ

กร
ณ
ี
ที่
สู
่
แล้ว
แพ
ห
น
ก็
ไ
ด
น
ไ
ล
่
ท
ัน
เข
า
ทำ
ก
ัน
ย
ัง
ใจ
ละ



แบบ
นี้
ก็
มี
ท
าง
เด
็
ย
ว
คือ
ซ
อน
ตัว
นะ
สิ...

ไม่
ได้
ท
ร
อก
หม
อน
นั้น
มัน
รู้
ตำแหน่ง
เรา
อยู่
แล้ว
!!!



นั่น
สิ
จ
ริ
ง
ตัว
ย
ง
ั้น
ก็...

เข้า
ไป
ใน
ป่า
ตรง
นั้น
ก็
แล้ว
กัน

เอ
?
?

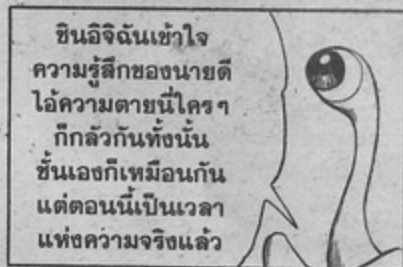
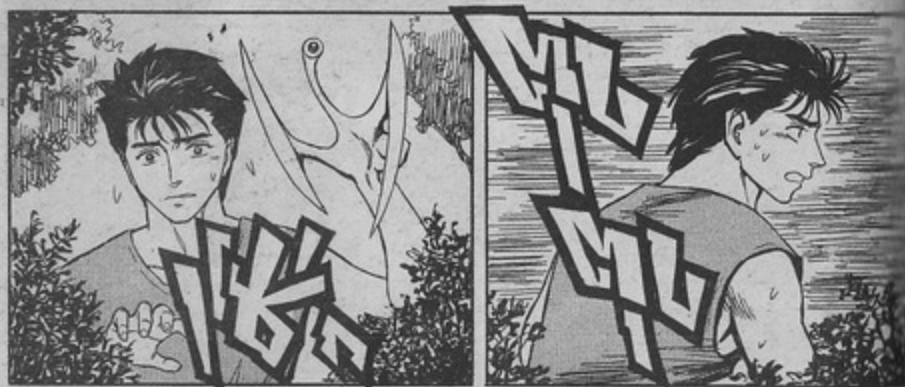



ดีมาก
นายยอด
มาก...



ฟงนะ
ถึงความ
สามารถของโกโตะ
จะมีมากก็ตาม
และเหนือกว่าเรา
ทุกด้านก็ตาม
แม้เราจะไม่ม
ีทางชนะเลย

แต่
นายลอง
เปลี่ยน
ภาพที่
จินตนาการ
ดูสิ...

เช่นไม่ได้เปรียบ
เทียบพลังการต่อสู้
ของทั้งสองฝ่ายที่
ความแข็งแกร่งหรือ
ขนาดเพียงอย่างเดียว
แต่ลองเปรียบเทียบ
รูปร่างหรือสีหรือ
อะไรอย่างอื่น
ดูบ้างสิ...

จู่ๆ
มาพูด
แบบนี้
ก็...



ในเมื่อต่อให้
เราช่วยมือกัน
ก็ไม่มีทางชนะ
แล้ว ถ้าลองสู้
แบบไม่ช่วยมือ
กันดูบ้างละ
...



เอ
...
!?



สงคราม
นะโอกาส
ชนะนะ
สำคัญ
กว่ากำลัง
ทหารนะ
ซินอิจิ



ในกระเป๋
นายมีไฟแช็ก
ที่อยู่ในรถ
คันเมื่อก็
ใส่ไว้...



ต่อไป
ก็จะ
เป็น
...

การ
วัด
ดวง
กัน
ล่ะ





ข้าง
บน
รี...
?



ดูเหมือน
จะโอบ
อยู่ทั้ง
4 ทิศบน
ต้นไม้
!!

นี่ถ้าเป็น
แผนการ
ต่อสู้ของ
พวกมันล่ะก็
จะตีใจมาก
...



.....



นี่
เป็นการ
แข่งกับ
เวลา
...



เรื่องนั้น
ไม่มีทาง
หรอก
เสี่ยงเกิน
ไปแล้ว
!!

ตั้งนั้น
หมอนั้น
ไม่มีทาง
เตาออก
หรอก



เซลล์ของฉันทัน
ได้ละลายอยู่ใน
ร่างกายของนาย
เชื่อมกับตัวนาย
อย่างสมบูรณ์แล้ว
โกโตะไม่มีทาง
ล้มฉันทันได้เด็ดขาด
!!!



และเซลล์
ที่เหลือน้อย
ที่แขนขวา
ก็น้อยมาก
คงไม่เป็น
ปัญหา
หรอก...





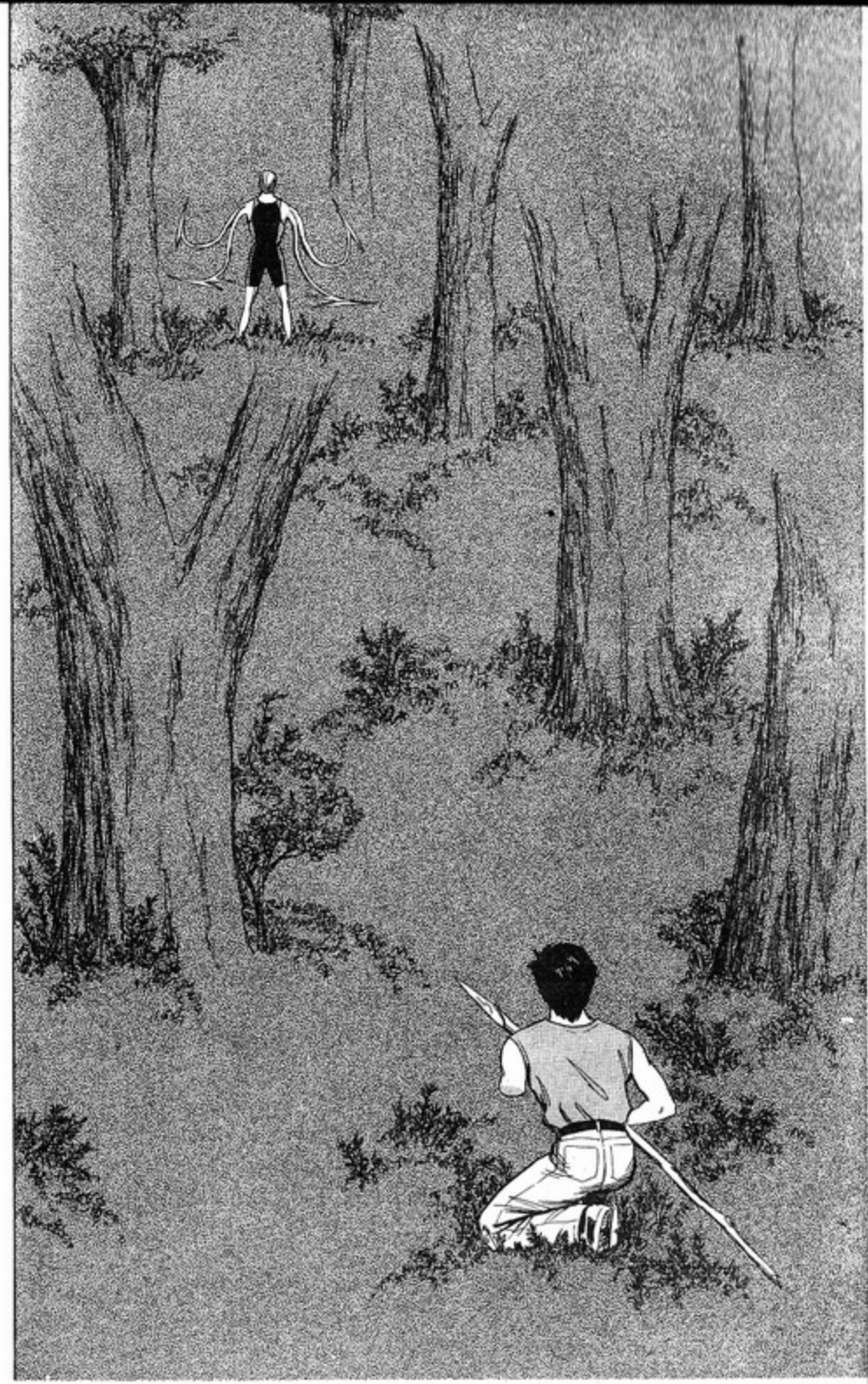



ร่าง
ของ
หมอนั้น

ดูเหมือนจะ
ถูกเปลี่ยนให้
แข็งตัวเพื่อเป็น
การป้องกัน...แต่
ไม่มีทางให้แข็ง
เหมือนหินได้
ทั้งตัวหรอก
เพราะจะทำให้การ
เคลื่อนไหวช้าลง



แต่เรา
ก็ไม่มี
เวลา
จะหา
ช่องว่าง
ของเกราะ
ซะด้วย



เป้าหมาย
การโจมตี
ที่น่าจะได้ผล
ที่สุดและมี
ความเป็น
ไปได้ที่สุด



น่าจะ
เป็นคอ
เหมือน
กับตอน
มิซูกิ

การ
ควบคุม
ปรสิทหลาย
ตัวที่อยู่ตาม
ลำตัวและ
แขนขาต้อง
ใช้พลังชาน
มากโขอยู่...

ดังนั้น
แค่หัวคง
สภาพเป็น
หัวอยู่ที่
เต็มความ
สามารถ
แล้ว...

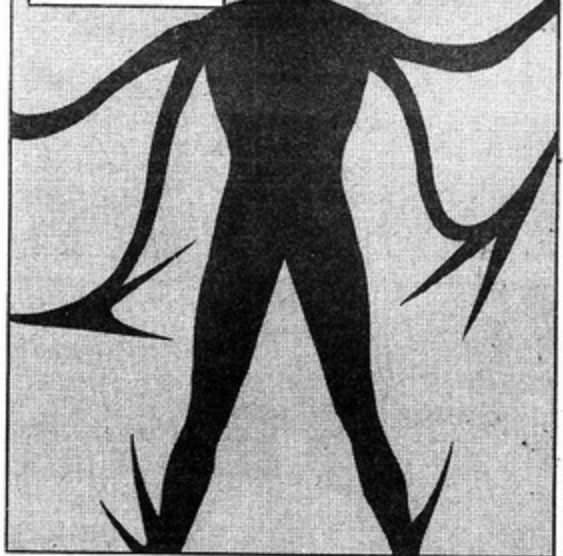

พริบตา
ที่ตัดหัวมันได้
ร่างจะสูญเสี
การควบคุมเกราะ
ก็จะหายไปด้วย
เราต้องทำลาย
ร่างมันได้แน่ๆ



มิกก็
ยังอีกริ
เร็วเข้า
ลิ...

ไม่
อย่าง
นั้นตัว
นาย
จะ...



แพ้นะ
โอกาส
แต่ครั้ง
เดียว
!!



ฉันเคยบอก
แล้วไม่ใช่รี
ซินลิจิ ทำ
ให้มันผละสิ
ตั้งนั้นเรา
จะใช้ไฟ...

เมื่อเซลล์
ด้านนอกเจอ
กับไฟก็จะหลุด
ออกจากการ
ควบคุมของโกโตะ
โดยอัตโนมัติผล
จะทำให้ร่างกาย
เสี่ยสูญ...



มาทางนี้
อีกนิดเดอะ
ตรงนั้นมม
ยังไม่ค่อย
สวย...



หืม...
อะไรกันนี้
ความรู้สึกร
ยากจะเลือนลาง
แล้วสิ ต้องรีบ
ลงมือละ...

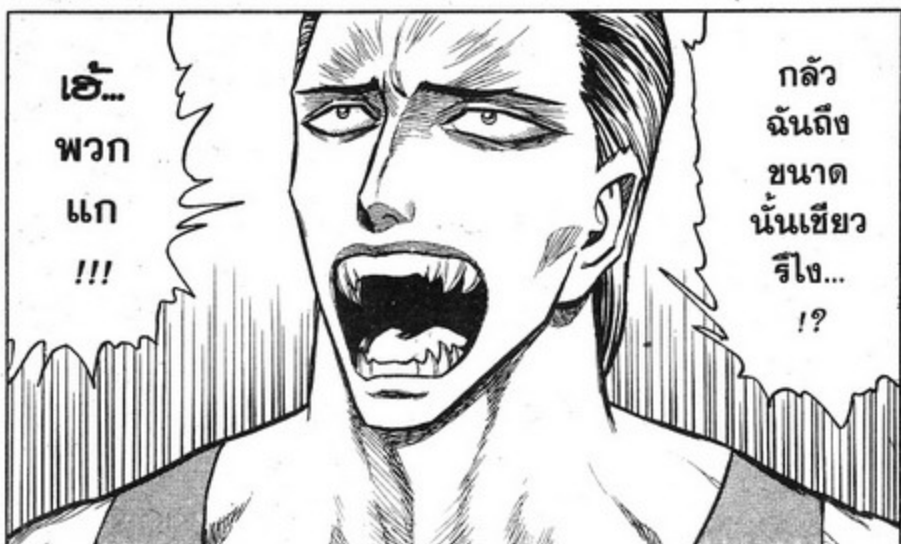

เฮ้...
พวก
แก
!!!

กลัว
ฉันถึง
ขนาด
นั้นเชีย
วรีใจ...
!?



ถึงจะ
โอบล้อม
ทั้ง 4 ด้าน
ยังงี้ก็
พรางตา
ไม่ได้
ทรอกน่า
!!!

ออกมา
สู้กันดีกว่า
อย่ามัวแต่
หดหู่
อยู่เลย
!!!



ตอนนี้
แหละ
ลงมือ
!!!



เสียง
เหมือน
กับ
เรา
!!



ร่างอยู่
ตรงนั้น
เองรี
!!



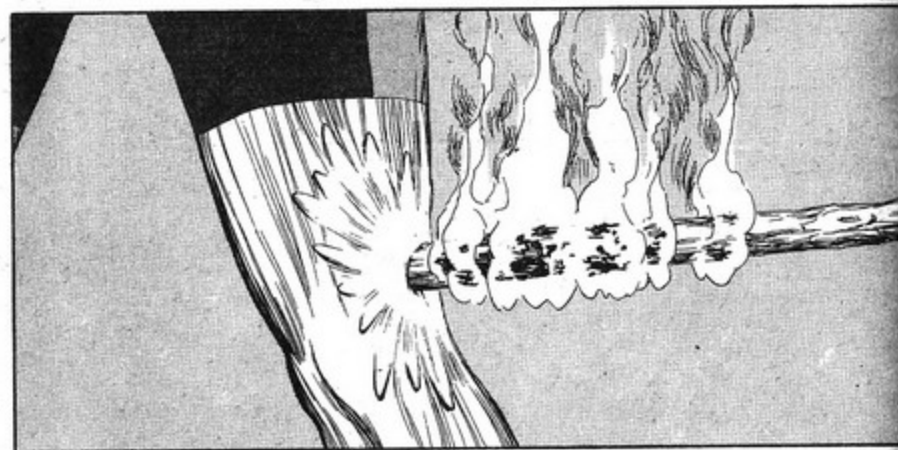
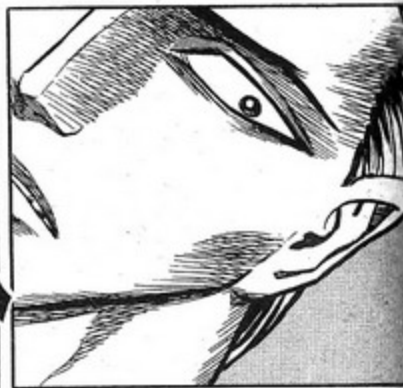

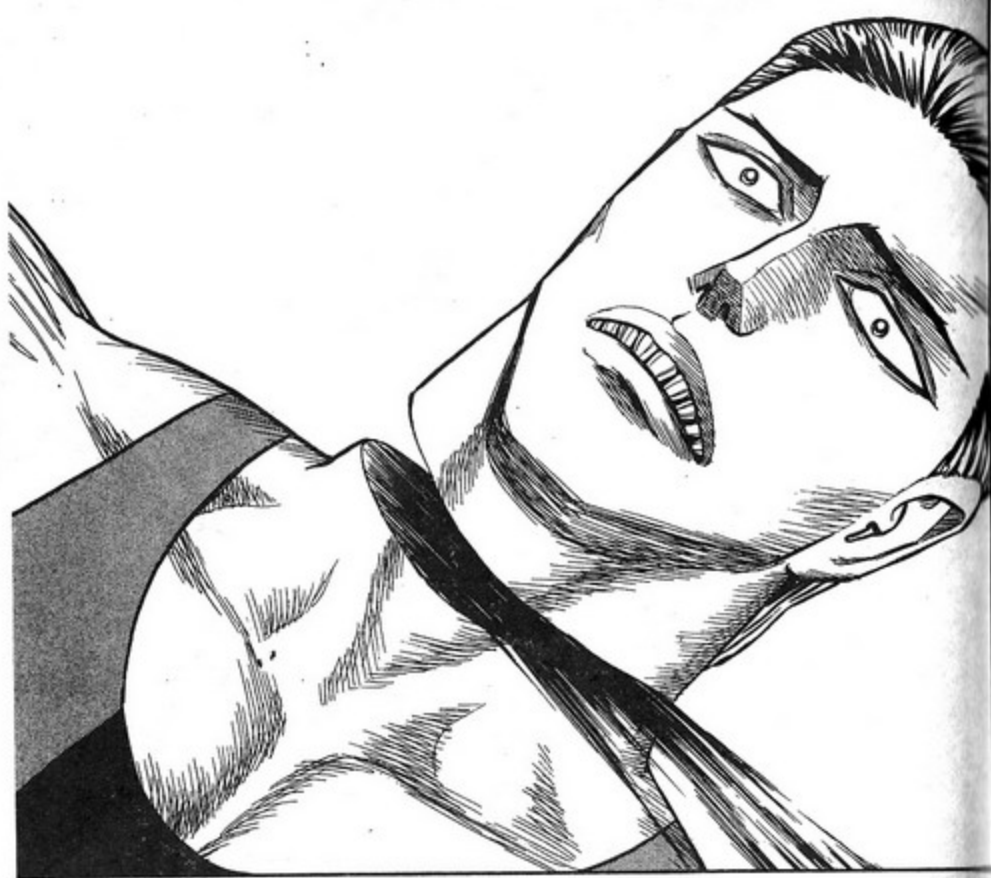

ฮัม
ตื่นเกิน
ไป!!



ไม่ได้
ผล
จี้...
!!!



อย่า
เข้ามา
ซินอิจิ
...
!!!

แผน
เรา
พลาด
แล้ว
!!!

เฮา
!?



ตกใจ
จริงๆ และ
ไม่เลวนี่
...



ทางนั้น
แค่ล้ม
ร่างนั้น
ได้...

รีบหนี
ไปซินอิจิ
เจ้านี้ยังมี
พลังเหลืออยู่
พอสมควร
!!!

แต่
แค่ฉันท
รีบไป
หานาย
...

อย่าเข้ามา
เราไม่มีเหตุ
จำเป็นที่จะต้อง
มาตายทั้ง 2 คน
หรือหน้า หนีไป
เร็วเข้า!!!

แต่
มิกก็
...

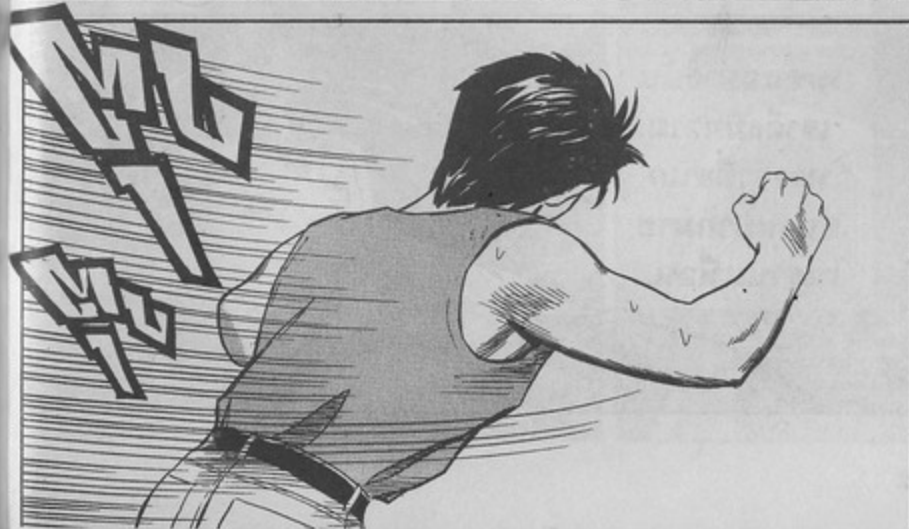
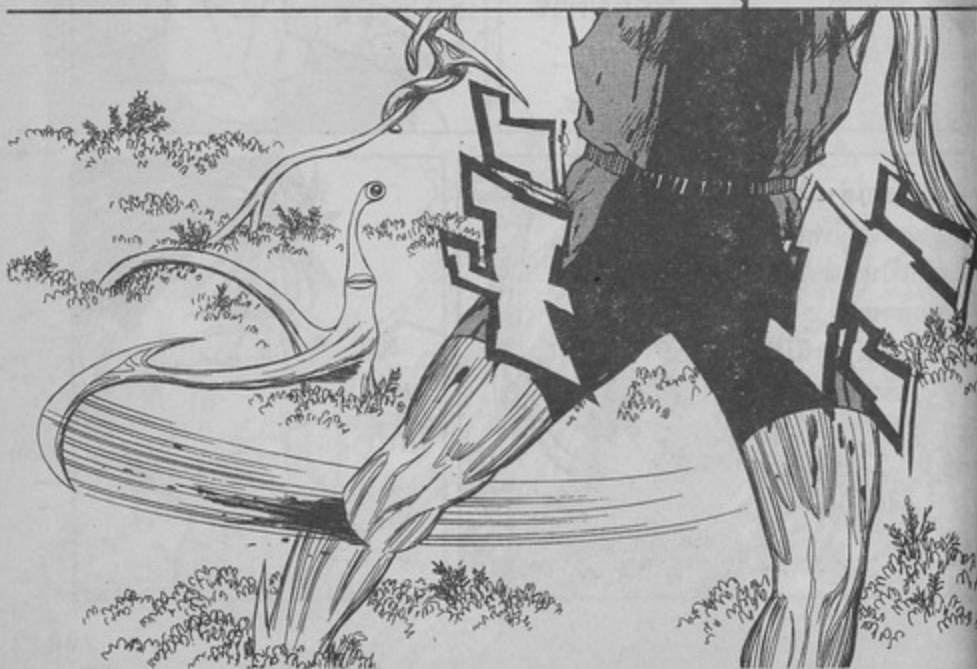



ลา
ก่อน
ซินอิจ
...



ที่นี่
...

เราต้อง
จากกัน
ละ...



ซิน
อิจ
...

ฉัน
ตั้งใจ
จริงๆ
ที่ไม่ได้
ยึดสมอ
ของนาย
...

มา
ตั้งแต่
ตอนที่
เราพบ
กันครั้ง
แรก...



เพราะอย่างนั้น
เราถึงมีความ
ทรงจำที่สนุก
สนานมากมาย
ในร้านะเพื่อน...



เฮ้เฮ้



ความ
รู้สึก
ค่อยๆ
เลือน
ลงไป
ทุกที

ช่วง
เป็น
บ้า
เลย
...

แต่ว่า
ความรู้สึก
โดดเดี่ยว
กลับยิ่ง
เพิ่มขึ้น...



ที่
คือ
...



ความ
ตาย
ที่
จริง
...

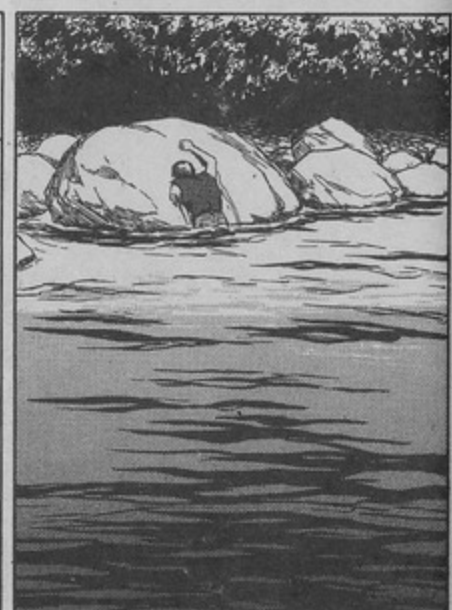

KISEIJU — ⑨

by Hitoshi Iwaaki

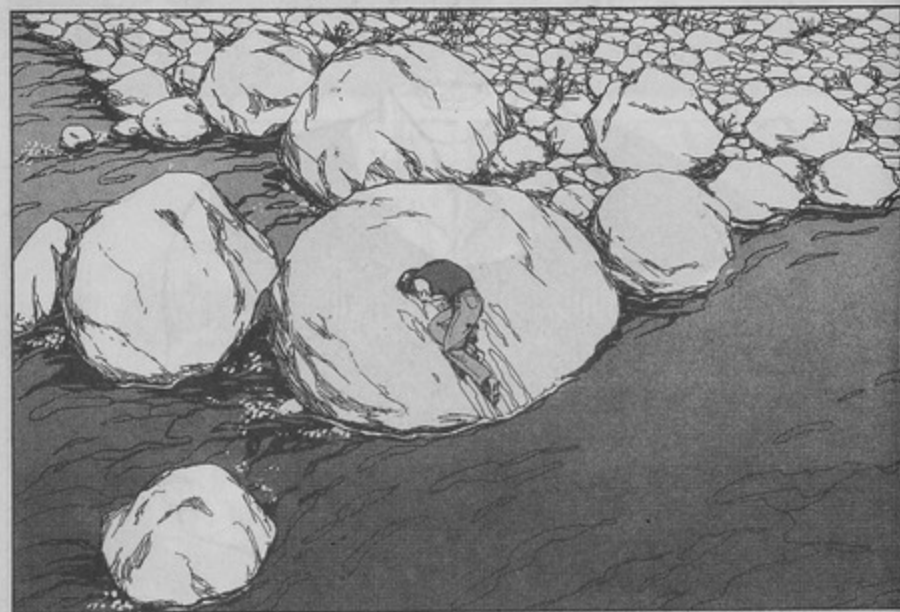

จบตอนที่ : 58

พิมพ์เป็นภาคภาษาไทยครั้งที่ 1

มกราคม 2544

ราคา : 35 บาท

เรื่อง : ภาพ

ฮิโตะชิ อิวาอากิ

แปลและเรียบเรียง

© 1994 HITOSHI IWAAKI

ภาพปก

SPRANT

ที่ปรึกษากฎหมาย

ฮิโตะชิ อิวาอากิ

บรรณาธิการ

KPV LAW & BUSINESS CONSULTANT

ชูชัย หิระจินดา

จัดพิมพ์เป็นภาคภาษาไทย ภายใต้ลิขสิทธิ์จาก : บริษัท โคดันฉะ โดเกียว ญี่ปุ่น
ผ่านบริษัท ทัดเทิล โมริ เอเจนซี่ จำกัด

© 1994 by Hitoshi Iwaaki

All rights reserved.

First published in Japan in 1994 by KODANSHA LTD., Tokyo.

Thai version published by SIAM INTER COMICS

under License by KODANSHA LTD.

- สำนักงาน : บริษัท สยามอินเตอร์คอมิกส์ จำกัด 459 ซ.พิบูลอุปกณ์ภ
ลาดพร้าว 48 แขวงสามเสนนอก เขตห้วยขวาง กรุงเทพฯ 10310
โทร. 694-3010 ต่อ 1501-1508 แฟกซ์ 694-3442
- จัดจำหน่ายโดย : บริษัท บ้านการ์ตูนและหนังสือ
โทร. 694-3010 ต่อ 1608

คำเตือน

หนังสือฉบับนี้ได้รับลิขสิทธิ์ในการจัดทำที่ถูกต้องตามกฎหมาย ห้ามพิมพ์ซ้ำ อ้างอิง ดัดแปลง โฆษณา หรือลอกเลียนส่วนใดส่วนหนึ่งของภาพตัวการ์ตูน ไม่ว่าโดยวิธีใดๆ ทั้งสิ้น ก่อนได้รับอนุญาต เป็นลายลักษณ์อักษรจาก บริษัท สยามอินเตอร์คอมิกส์ จำกัด มิฉะนั้นจะต้องถูกดำเนินคดีตามที่กฎหมายบัญญัติไว้สูงสุด

หนังสือเล่มนี้จัดทำขึ้นจากต้นฉบับภาษาไทยที่ขึ้น ซึ่งเปิดจากซ้ายไปขวา เมื่อจัดทำขึ้นเป็นภาคภาษาไทยที่เปิดจากขวาไปซ้าย จึงจำเป็นต้องปรับเปลี่ยนให้เหมาะสม หากมีข้อบกพร่องใดๆ ทีมงานต้องขออภัยมา ณ ที่นี้

▼ หากไปอ่านเล่มอื่นในร้านโปรดๆ จะได้รับส่วนลด



ถ้าจะพูดไป ผมเป็นคนชอบดื่ม แต่ช่วงระหว่างทำงาน 10 วัน ก่อนเปิดต้นฉบับ ผมจะไม่ดื่มเลย ไม่ใช่เพราะความตั้งใจแรงกล้าหรอก แต่เพราะกลัวมากกว่า รู้สึกว่ามันจะไม่สบายใจพลอยทำให้เหล่ากร่อยลงไปด้วย จะกลับกันหลังจากที่ทำงานเสร็จจลแล้ว ความอ่อยของการดื่มเหล่านี้: คนมันไม่มีทางเข้า

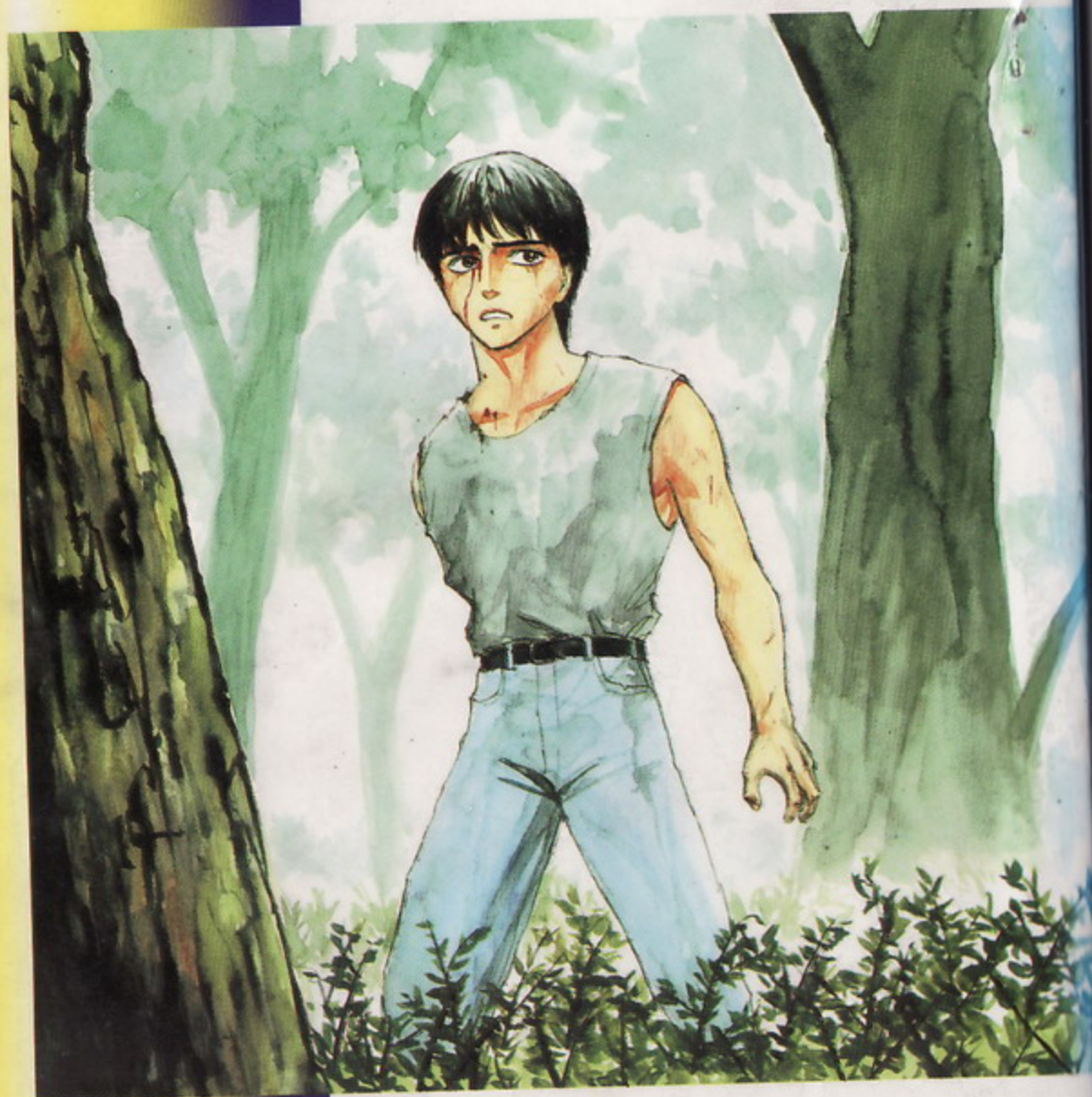

ISBN 974-495-128-1



01-04-00066-109



© 1994 by Hitoshi Iwaaki

All rights reserved.

First published in Japan in 1994 by KODANSHA LTD., Tokyo.

Thai version published by SIAM INTER COMICS

under license by KODANSHA LTD.