

LICENSED BY SHOGAKUKAN INC.

SIAM INTER COMICS

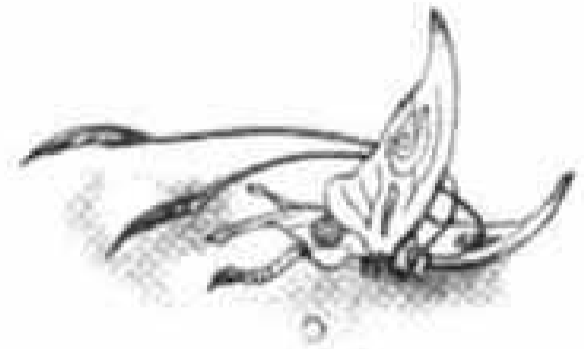

Vol.31

by

TANABE Yellow

บทประพันธ์โดย: ภูผาแดง (Tanabe Yellow) เรื่องราวเกี่ยวกับเด็กชายที่...

เรื่องย่อ: ภูผาแดง เด็กชายที่รักการต่อสู้และมีความกล้าหาญ... (The rest of the text is very faint and difficult to read, but appears to be a synopsis or promotional text for the comic volume.)

# SIAM INTER COMICS

LICENSED BY SHOGAKUKAN INC.

บู๊ตนิกรมาร เล่ม 31

by TANABE Yellow

พิมพ์เป็นภาษาไทยครั้งที่ 1

พฤษภาคม 2554

เรื่อง : ภาพ	TANABE Yellow
แปล	วิสุทธิ์ พิเชษฐ์วานิช
เรียบเรียง	ปริญญา ทรวงฤกษ์, ศุภชัย ศรีพันธ์
ที่ปรึกษาากฎหมาย	สำนักงานอรรถาธิบายและการบัญชี
บรรณาธิการ	วิชัย ลิ่มศิริโพธิ์ทอง

จัดพิมพ์เป็นภาษาไทย ภายใต้ลิขสิทธิ์จาก : บริษัท โชกาคูกัง โตเกียว ญี่ปุ่น  
ผ่านบริษัท ทัตเทิล โมริ เอเจนซี จำกัด

KEKKAISHI vol.31 by TANABE Yellow

© 2010 TANABE Yellow

All rights reserved

Original Japanese edition published in 2010 by Shogakukan Inc., Tokyo

Thai translation rights in Thailand arranged with Shogakukan Inc.

through Tuttle-Mori Agency, Inc., Tokyo

สำนักพิมพ์ : สยามอินเตอร์คอมิกส์ ในเครือ บริษัท สยามอินเตอร์มัลติมีเดีย จำกัด (มหาชน)

459 ซ.พิบูลบุปผิมภักดิ์ ลาดพร้าว 48 แขวงสามเสนนอก เขตห้วยขวาง

กรุงเทพฯ 10310 โทร. 02-894-3010 ต่อ 1500-1507, 1521-1523

จำหน่ายโดย : บริษัท สยามอินเตอร์มัลติมีเดีย จำกัด (มหาชน)

โทร. 02-894-3010 ต่อ 1023, 1014 แฟกซ์ 02-893-0004

# 下神集

31

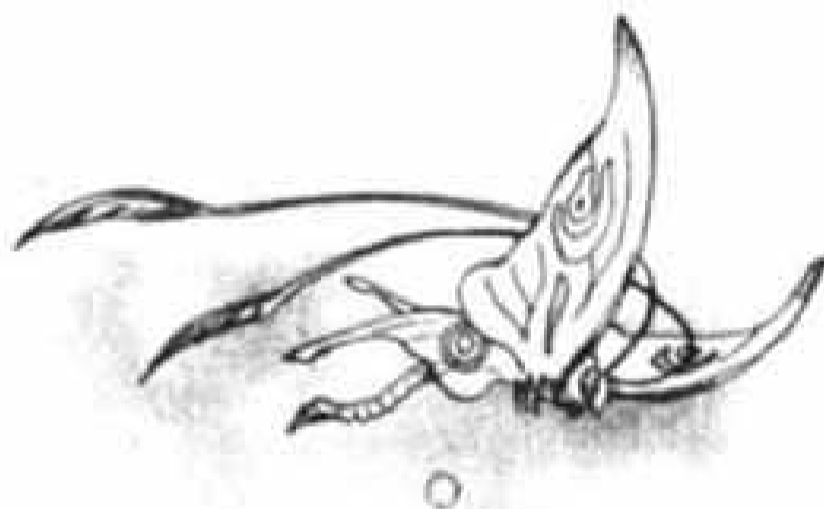

STUDIO YANABE

YELLOW TANABE PRESENTS

## ~ความเดิมตอนที่แล้ว~

พวกโยซิโมริได้เข้าไปในหอคอยกลางสี่ด้าที่ปรากฏจากใต้ดินของ  
คาราสุโมริ นายท่านซึ่งปรากฏตัวภายในปราสาทที่มีพวกประหลาด  
เดินอยู่มากมายกลับเป็นแค่เด็กที่มีรอยยิ้มไร้เดียงสา! ภายใต  
การนำทางของซิดิกามิที่คล้ายกับสุมิโกะผู้เป็นแม่ โยซิโมริได้ย้าย  
นายท่านซุชินมารุออกจากที่ดินคาราสุโมริและเดินทางเพื่อพาไป  
ยังสถานที่แห่งอื่น ทั้งคู่ยึดเอาบ้านร้างกลางเขาเป็นที่มั่นแห่งใหม่  
และเริ่มฝึกวิชาเพื่อฝึกนายท่านอย่างสมบูรณ์แบบ ทว่า กลับมี  
บุรุษปริศนาใช้ปีศาจชื่อคุมอนปรากฏตัวขึ้นเบื้องหน้าของพวกเขา  
บุรุษผู้หลอกให้โยซิโมริซึ่งเคลื่อนไหวอย่างรอบคอบติดกับอย่าง  
ง่ายดายคือใครกันนะ...!?

สารบัญ



31

ตอนที่296	ก๊อบดัก -----	5
ตอนที่297	เจ้าลักธิ -----	23
ตอนที่298	คืบชีพ -----	41
ตอนที่299	ความทะเยอทะยาน -----	59
ตอนที่300	ศาลเจ้าอาราชิซากิ -----	78
ตอนที่301	ซิมโค -----	95
ตอนที่302	เอารัง -----	113
ตอนที่303	ก่านราชา -----	131
ตอนที่304	ภามะ -----	149
ตอนที่305	จิตชั่วร้าย -----	167

scan by [ebookcartoon](#)

Fanpage: [facebook.com/ebookcartoonclub](https://facebook.com/ebookcartoonclub)



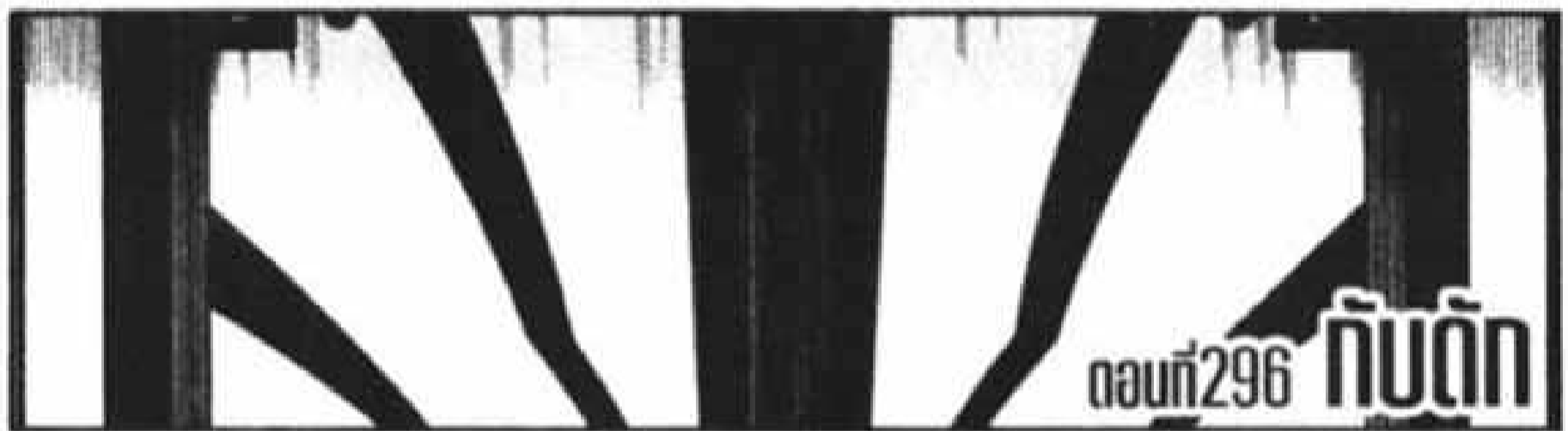



คุณมอน  
แกล้งคอย  
จะวิ่งออกมาให้  
หน้มน้อย  
หนีออกมา  
ข้างนอกได้

ฮะ ฮะ ฮะ  
สบาย  
มาก

ประตูนี้  
มีแต่ฉันทัน  
ที่เป็น  
คนสร้าง  
เท่านั้น  
ที่เปิดได้  
:

แถม  
ยังสร้าง  
ให้เปิด  
ได้เฉพาะ  
จาก  
ด้านนอก  
ด้วย  
!!



ถ้าประตูนี้  
ที่เป็น  
ทางเข้านี้  
ไม่เปิด  
ประตู  
ทางออก  
ก็ไม่ปจาก  
กรอก  
:

คนที่อยู่  
ข้างใน  
ไม่มีทาง  
ทำอะไรได้แน่  
!



โอ๊ะ  
? แต่  
ว่า  
แบบนี้ประตู  
นี้ก็โอ้ไม่ได้  
แล้วสิ

ไม่  
เป็น  
ไร



ลำดับ  
ต่อไป  
ชั้นที่ 3  
:

ฉันทันจะ  
เคลื่อนไหว  
เออ

ตอนที่ 296  
ทับถัก



ที่นี่  
มันอะไร  
กัน...  
?

นึกว่าอีกฟาก  
ของประตูจะมี  
ใครอยู่ซะอีก  
กลับไม่มีแะ  
...

ไม่ค่อย  
เข้าใจ  
เหมือนกัน  
แต่ที่รีบออก  
ไปจากที่นี่  
ดีกว่า!

ถ้าอย่างนั้น  
ต้องใช้ฉนิก  
สำหรับ  
ค้นหาสินะ

ไม่สิ  
ไม่มีอะไร  
เลย  
สักอย่าง  
...

ไม่เห็น  
เจออะไร  
เลย

หรือว่า...  
จะไม่มี  
ทางออก  
?

ไม่  
!!

ขอส่วน  
ลงแล้ว  
...

นี่เป็น  
ของที่ใคร  
บางคน  
สร้างขึ้น

เป็นไป  
ไม่ได้  
ที่จะไม่  
เจออะไร  
เลย

สรุปคือ  
รูตาข่าย  
มันกว้าง  
เกินไป  
!!

ถ้าลด  
ขอบเขตลง  
จะทำให้ระดับ  
การรับรู้  
สูงขึ้นนะ



ใช้ระดับ  
การรับรู้เต็มพิภด  
ค่อยๆ กาช  
ผนังสำหรับ  
ค้นหาออกไป  
ทีละน้อย

แล้ว  
.....

ถ้าไปเจออะไร  
บางอย่างเข้า  
แม่เพียงนิดเดียว  
ให้ใช้สิ่งนั้นเป็นฐาน  
ในการเพ่งประสาท  
สัมผัสละ!



ยังมี  
สมาธิ  
ไม่พอ  
|

ค่อยๆ  
ทำให้ระดับ  
การรับรู้  
สูงขึ้นดี  
!!



จับได้  
แล้ว  
|



ดี  
มาก  
!!





บ้าน... ?  
ตรงนี่คือ  
ข้างบ้าน  
เหรอ ?

มีข้อมูล  
ตำแหน่ง  
เหลือ  
อยู่  
เหรอ

แสดงว่า  
มีข้อมูล  
ประตู  
ด้วย  
สินะ  
!!

ประตู...  



ก่อนอื่น  
ลองค้นหา  
จากตำแหน่ง  
ที่ปรากฏ  
ออกมา  
หลังสุด

เฮ้อ  
น่าจะ  
ตรงนี่...  

  
ประมาณ  
นี่...  

  
ดี  
มาก  
!  

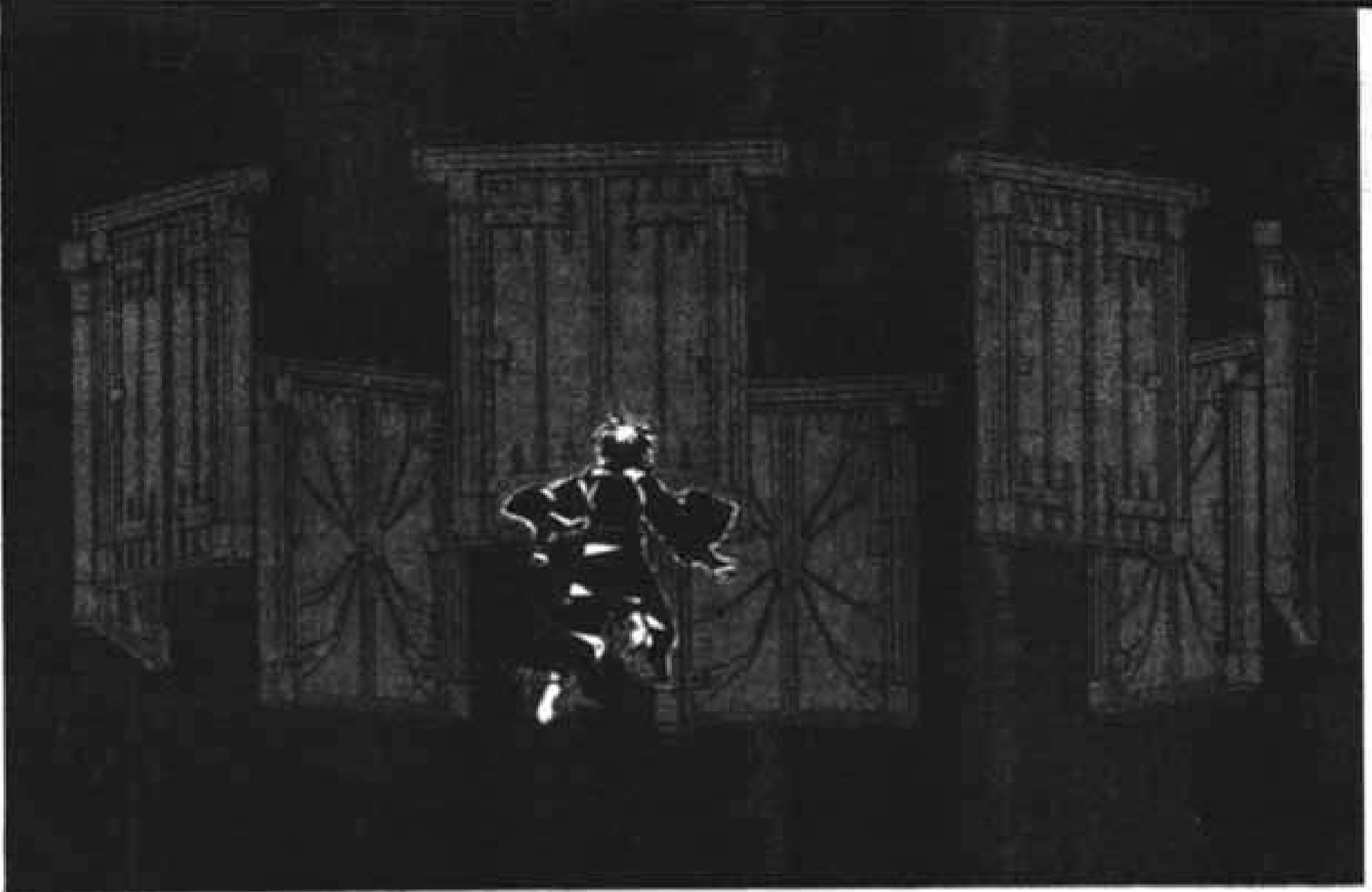
พอจับ  
ชิ้นส่วน  
ของประตูได้  
ให้รวบรวม  
สมาชิก  
ไว้ที่นั่น  
จะลบ  
ข้อมูล  
อื่น  
ทิ้งไป  
ก็ได้



เหมือนกับ  
กำลัง  
จำลองวิชา  
ของศัตรู  
อยู่เลย  
...



!

โ๊ะ  
ระวัง  
หน่อย  
ล่ะ

การอ่าน  
โครงร่าง  
เป็นงานที่  
กัดกร่อน  
ประสาทพอดู  
!



ฮึกมะ  
...  
เป็น  
ช่างแยก  
ของฉัน  
แต่ทำไม  
รู้มากจัง  
...

โ๊ะ  
7



พูด  
อะไร  
!

ฉันแค่  
พูดเรื่อง  
ที่นายรู้  
ด้วยความ  
รู้สึก

ออกมา  
เป็น  
คำพูด  
เท่านั้น  
เอง  
นา





.....  
ชั้น  
หรือ  
.....

ช่างเดอะ  
ก่อนอื่น  
ก็ประตู  
บานนี้  
.....



ประตู  
ที่เปิด  
คงไม่มี  
ศัตรู  
อยู่แน่  
.....

แต่ว่า  
ถ้าคิดจาก  
เรื่องที่ทั้ง  
๘ บานนี้  
คือทางออก

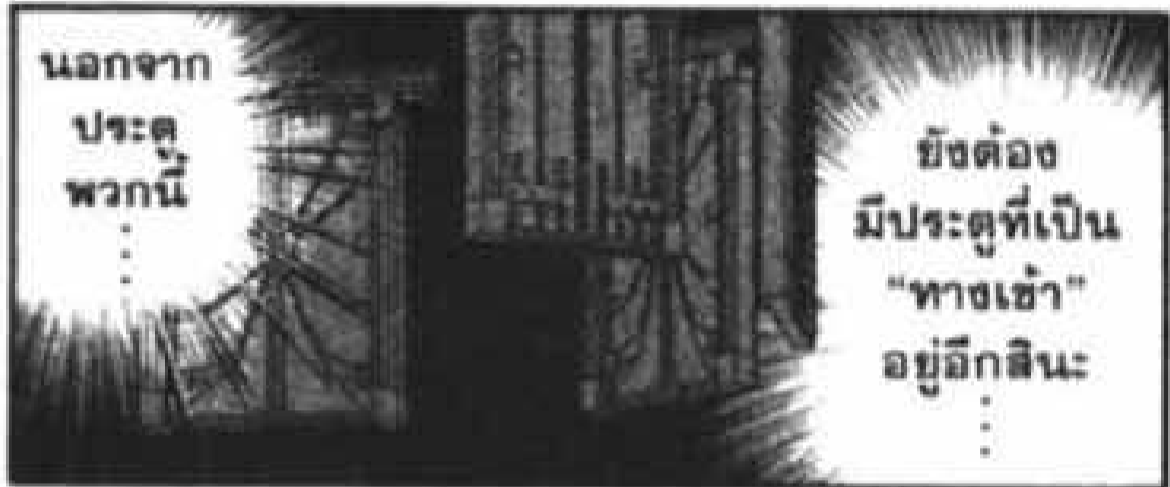

นอกจาก  
ประตู  
พวกนี้  
.....

ยังต้อง  
มีประตูที่เป็น  
"ทางเข้า"  
อยู่อีกสินะ  
.....



รู้  
แล้วละ  
ซิกุมะ  
|

จากปาก  
ทางออกนี้  
ก็ไปถึง  
ปากทางเข้าได้  
ใช่ไหม  
?



ก็หมาย  
ความว่า  
.....

ใช้ประตูนี้  
เป็นฐาน  
รวบรวม  
ความรู้สึก  
.....



เอาละ  
จับได้  
แล้ว



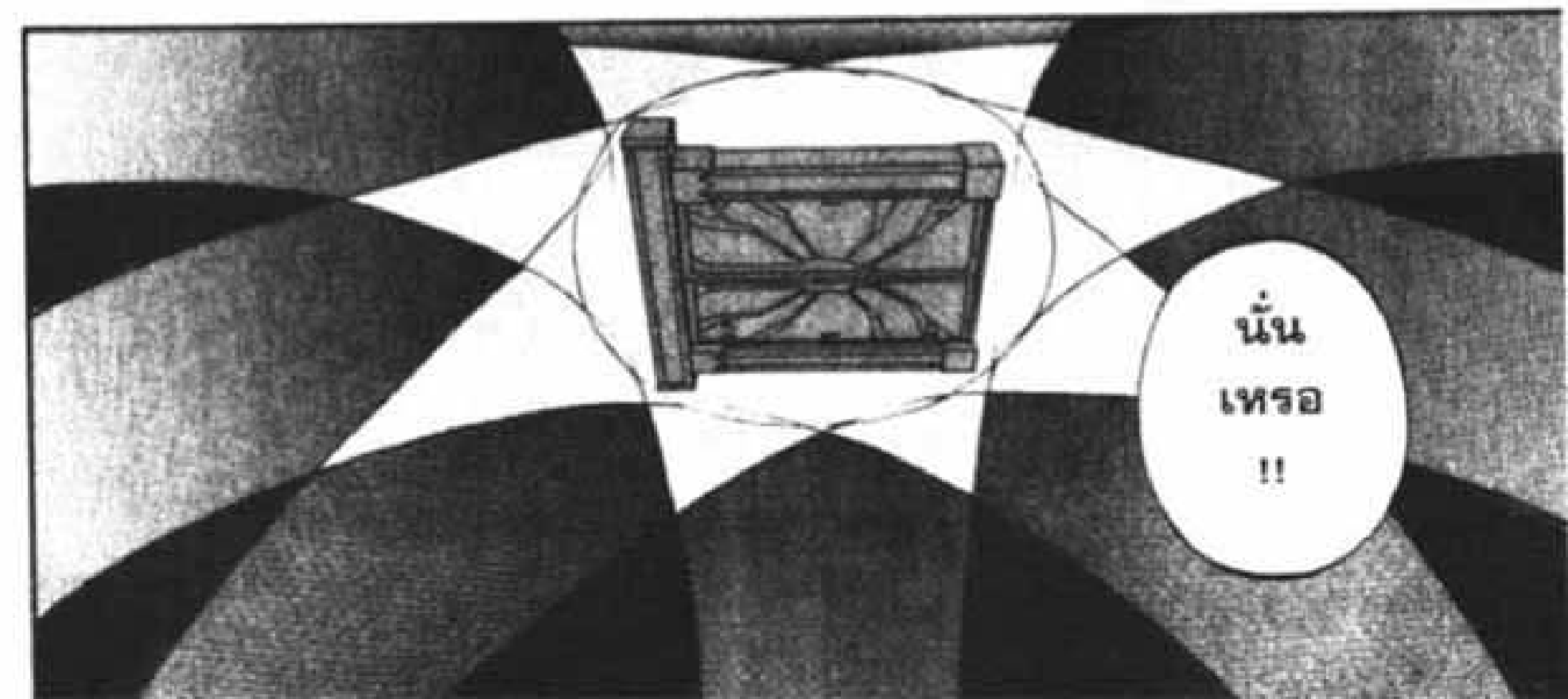
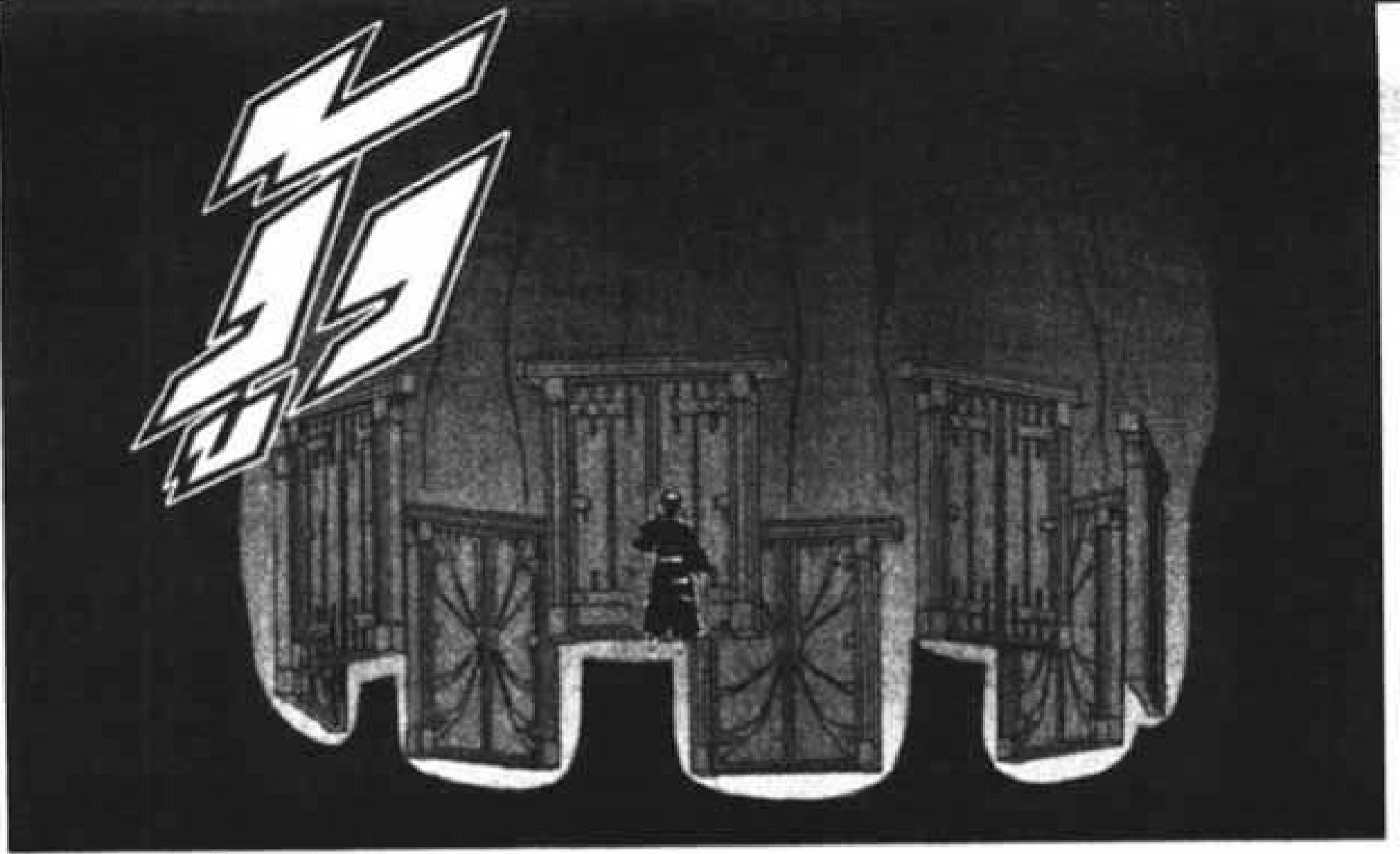

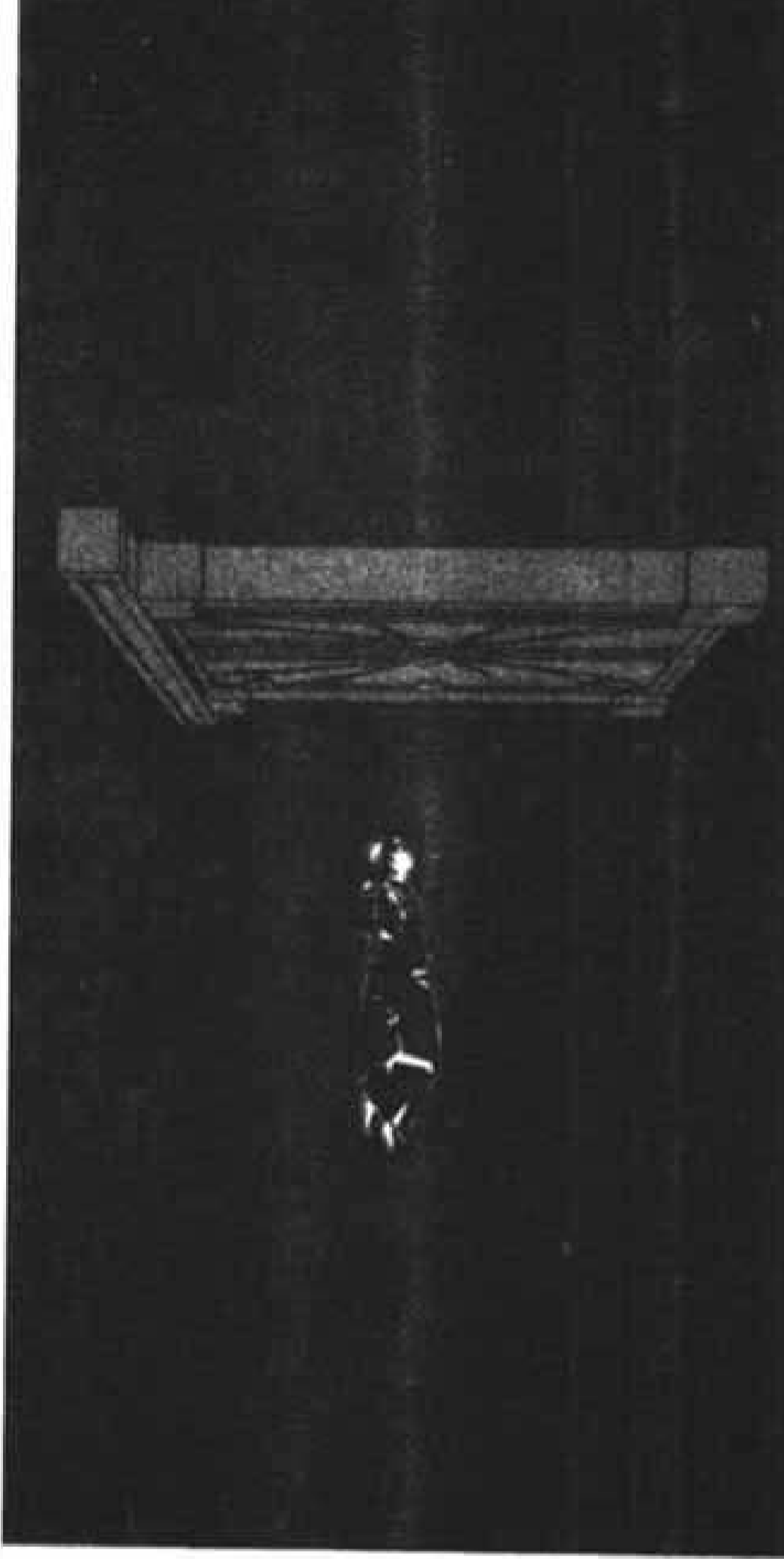

ประตูห้อง  
8 บ้านนั้น  
เชื่อมต่อ  
กับประตู  
1 บ้านนี้สินะ



แล้ว  
ก็...

ถ้าเปิด  
ประตู  
บ้านนี้  
...



เปิด  
...

เปิด  
สิ  
...

ฮึบ  
...  
!!



ไม่  
เปิด  
ซะ  
...

แต่  
ต้องทำให้  
คนอื่นเปิด  
ไม่ได้ช่วย  
อยู่แล้ว  
ไม่ใช่เรอะ



แต่  
ว่า  
...

วิธีการ  
มันก็มี  
หลายแบบ  
...



กรณี  
ของ  
นาย  
...

ใช้กำลัง  
เปิด  
จะง่าย  
กว่านะ  
!!

က  
အေး  
အေး

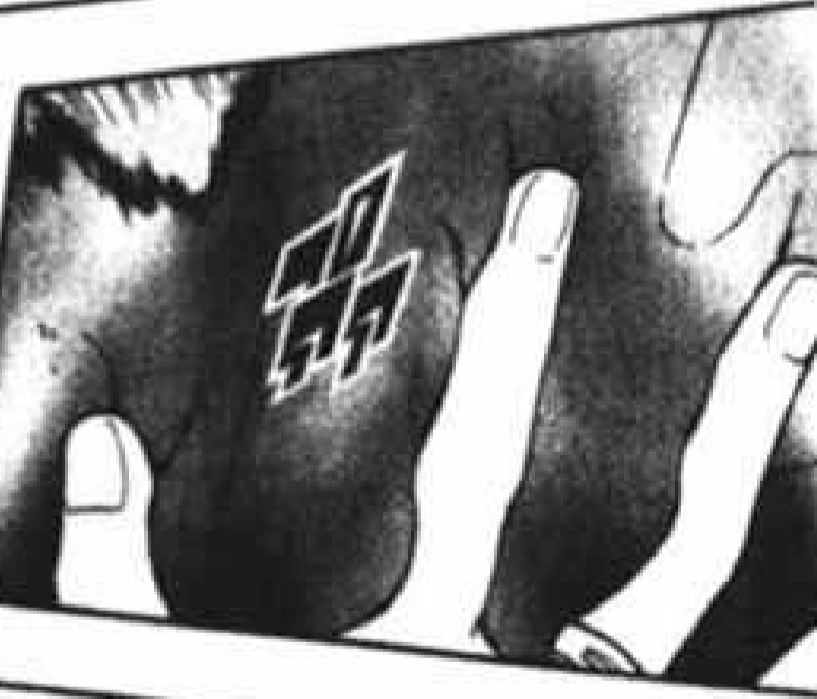







คุณแม่  
ซึคิยามิ  
!!

ต้อง  
ยังชั่ว  
ปลอดภัย  
สินะ!?

ศัตรู  
ล่ะ  
!?



จัดการ  
ไล่ไป  
ตั้งนาน  
แล้ว



อะ...  
...  
ฮัน  
เพงอ  
...

เธอ...  
ไปไหนมา  
ตั้งหลาย  
ชั่วโมง  
...

เอ  
ก



พรุ่งนี้  
ต้องอยู่  
สำนักผิด  
ทั้งวันนะ



แล้วก็  
จัดการซ่อม  
บ้านหลังนี้  
ทุกซอก  
ทุกมุมด้วย

นา  
ก

เอ  
!?

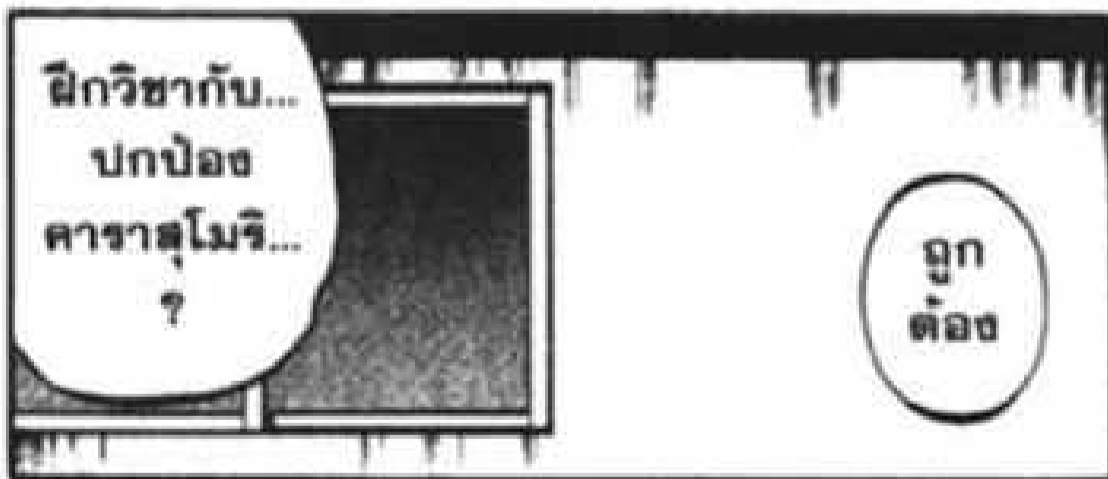











อะ  
/ ฮ้า  
...

เออเพีง  
เคยเจอ  
ครั้งแรก  
สินะ

ท่าน  
ผู้นี้คือ  
...

ยินดี  
ที่ได้  
รู้จัก  
...

อาชามะ  
โทคิโมริ  
เจ้าลัทธิต  
ครับ



ตอนที่ 297  
เค้ลักริ







แต่ว่า  
ฉันคอยดู  
การทำงาน  
ของเจ้า  
อยู่เสมอ  
|

คอยจับใช้  
สุ่มิฆะ  
อย่างขยัน  
ขันแข็ง  
ตามที่ขอสินะ  
||



อว... ไม่ถึง  
ขนาดนั้น  
หรอก  
...  
ดีใจ  
เหลือเกิน...  
จะตาย  
ก็ยอม  
...

เอ๋อ  
...  
เจ้าก็ตาย  
ไปตั้งแต่เมื่อ  
500 ปีก่อน  
แล้วไม่ใช่  
เหรอ?



ว่าแต่  
นาย  
...

สินะ  
แต่ตั้งตัว  
ตามสมัย  
ปัจจุบัน  
สินะคะ

อว  
|  
มี  
หลาย  
เวอร์ชัน  
นะ  
!!

เมื่อคืน  
ตอนมาหา  
แต่ตั้งตัวตาม  
สมัยก่อนที่เธอ  
คุ้นตาแต่ว่า  
...  
หมูนี่  
กำลัง  
ถูกใจ  
ชุนนี่  
|



โทคิ  
โมจิ

จะ...  
เจ้า  
นั่น  
-

มี  
แก  
ห้ามเข้า  
มานะ















ถ้า  
สู้กันตาม  
ปกติ

ท่าน  
ปริมาณพลัง  
เธอย่อมเป็น  
ฝ่ายเหนือ  
กว่าคุณอน

ดังนั้น  
จึงใช้แผน  
หลอกล่อ  
โดยไม่ให้  
เห็นตัว



เข้าใจ  
ไหม  
?

แผนนี้  
ถ้าเธอ  
ไม่หลงกล  
ก็ไม่  
สำเร็จ



เธอถูก  
ปั้นหัว  
อย่าง  
ช่างตาย  
...

ด้วยฝีมือ  
ของคู่ต่อสู้  
ที่มีระดับ  
พลังต่อสู้  
ต่อกว่า



กรณี  
เลวร้าย  
ที่สุด  
คิดว่าจะ  
โจมตีได้  
...

ถ้าทำ  
แบบนี้  
เธอต้อง  
ติดกับ  
อย่าง  
แน่นอน

แม่  
ของเธอ  
เฮ้อ...  
ซิดิกามินะ  
!



นิสัยชอบการ  
ต่อสู้ตั้งแต่  
ที่รวมถึงการ  
หลงระเห็จ  
ในพลังของ  
ตัวเอง...

และความคิด  
โจมตีที่ไม่อาจ  
ควบคุม หาก  
คนรอบข้าง  
ถูกทำร้าย...



ต่อให้ใช้วิชา  
ไรจิต แต่  
สันดานของ  
มนุษย์ก็ยากจะ  
เปลี่ยน  
แปลง

ถ้าโดนใช้  
ประโยชน์  
ตรงจุดนั้น  
ด้วยเจตนา  
อันชั่วร้าย

ย่อม  
ฉวย  
โอกาส  
ได้  
สบาย



...

ฉันไม่ได้  
จะบอกว่า  
นิสัยแบบนี้  
ของเธอ  
ใช้ไม่ได้

ตรงจุด  
ที่ไม่โท  
เพื่อ  
คนอื่น  
นั่น

ฉัน  
กลับ  
ชอบ  
ซะอีก  
!



แต่ว่า  
ตอนนี้สมาคมลับ  
รวมถึงทุกที่  
สมาคมพลัง  
กำลังพังทลาย

จะมีพวกบ้า  
ที่คิดใช้  
ประโยชน์จาก  
พลังของ  
นายท่านอยู่  
ก็ไม่ใช่  
เรื่องแปลก



ตั้ง  
นั้น

ขอให้  
จำแค่  
เรื่องนี้  
ให้ขึ้นใจ



จากนี้  
เธอห้ามออกห่าง  
จากข้างกาย  
นายท่าน  
แม้เพียง  
เสี้ยววินาที

จงปกป้อง  
นายท่าน... และ  
ทำการฉนีกอย่าง  
สมบูรณ์อันเป็น  
หน้าที่สำคัญสุด  
ของเธอให้สำเร็จ  
!



ไม่ว่า  
จะเกิด  
อะไรขึ้น



หรือ  
ต้อง  
เสียสละ  
แค่ไหน  
ก็ตาม



ไม่ว่าจะเป็น  
ช่องว่างให้  
ผู้อื่นที่มี  
เจตนาชั่วร้าย  
ฉวยโอกาส  
...

รวมถึง  
อันตราย  
ที่อาจ  
ทำลาย  
ตัวเอง  
...

ทุกอย่าง  
อยู่ในจิตใจ  
อันนุ่มนวล  
ของเธอ



แต่ว่า  
ฝันเพียง  
ได้เริ่มหมุ่น  
แล้ว!

ต่อให้  
ต้องพบกับ  
ความจริง  
ราวกับจิตใจ  
โดนบดขยี้  
ตรงหน้า  
...

เธอก็จะ  
สูญเสีย  
หนทางที่  
ตัวเองควร  
ก้าวเดิน  
ไม่ได้!



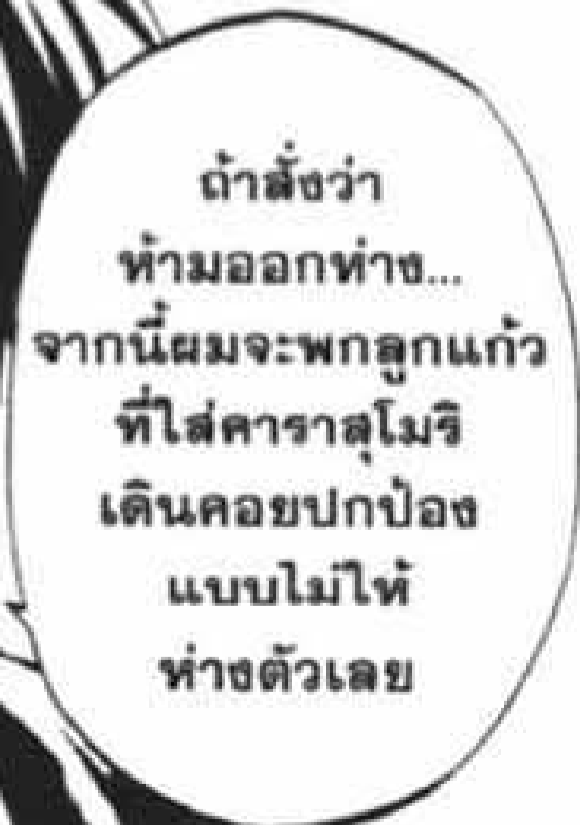







เอ้...

หรือว่า  
เราจะรับ  
พลังจาก  
คาราสุโมริ  
...  
มามาก  
กว่าที่  
ตัวเอง  
คิด  
!?



คอยคิดถึง  
การกะเกณฑ์  
พลังกับ  
กระแส  
ของพลัง  
...

อ๊ะ  
!

"กระแส  
ของพลัง"  
นั้นหมายถึง  
พลังที่รับจาก  
คาราสุโมริ  
เธอ  
!?



ในประตุนั้น  
ได้เรียนรู้  
หลายเรื่อง  
เลยใช่ไหม  
?

ฉัน  
เตรียมการ  
เอาไว้หลาย  
อย่างแล้ว  
...

พลังของ  
คุณเอง  
ก็ใช้ควบคุม  
ห้วงมิติเช่นเดียวกับ  
พวกเรา



คิดว่า  
คงมีค่าไป  
ไว้หลายอย่าง  
แล้ว  
...

ผลสุดท้าย  
เธอพึ่ง  
มันออกมา  
สินะ  
!!



เธอต้อง  
เรียนรู้  
เรื่องเชิง  
โครงสร่าง  
ให้มาก  
กว่านี้



สิน  
ยังเป็น  
แบบนี้  
...

หนทาง  
สู่การฝึก  
อย่างสมบูรณ์  
ก็คงยังอีก  
ยาวไกลนัก









ดังนั้น  
จึงไม่จำเป็นต้องห่วง  
อะไรเลย  
...



แม้แต่  
อย่างเดียว  
!!



เฮ้  
ฮิน  
ฮิน  
!!

เริ่มฝึก  
พิเศษ  
ได้  
!!!

เฮ้  
...

อย่ามัว  
ชักช้าสิ  
!

ครับ  
!!



การสอน  
ของฉัน  
โหดไม่ใช่  
เล่นนะ  
...

เตรียมใจ  
เอาไว้ให้ดี  
...



แล้วก็  
จากนี้จึง  
เรียกฉันว่า  
อาจารย์ซะ  
!!

อะ...อะไร  
กันเนี่ย  
คนๆ นี้  
!

!?

สำนักงาเป็ทญ  
ฮาเงียว

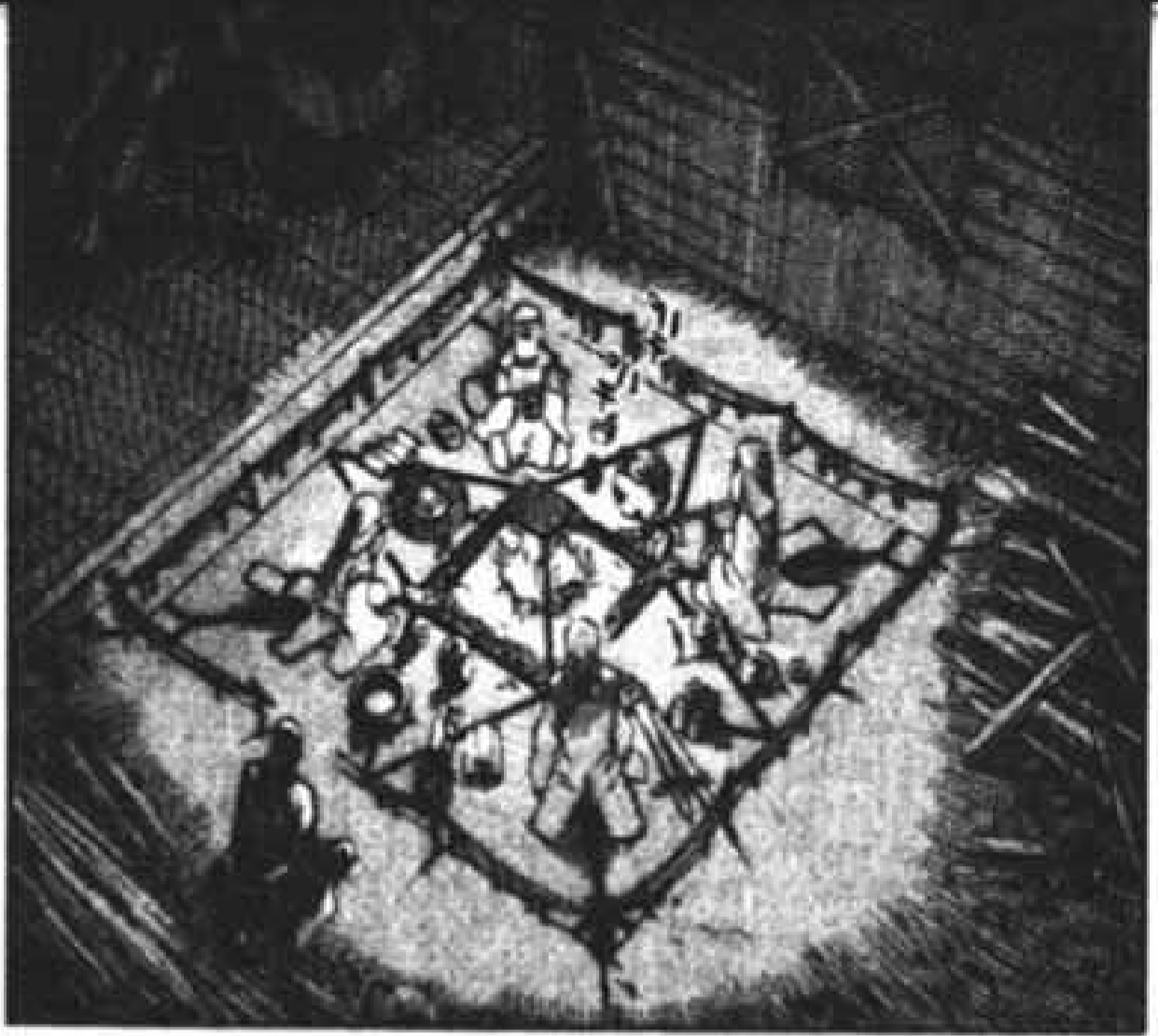

เกิด  
อะไรขึ้น  
ไม่รู้ด้วย  
นะครับ  
!!



อ่า  
...

ฉัน  
เตรียมใจ  
ไว้แล้ว  
!!



ตอนที่ 298

# คืนชีพ



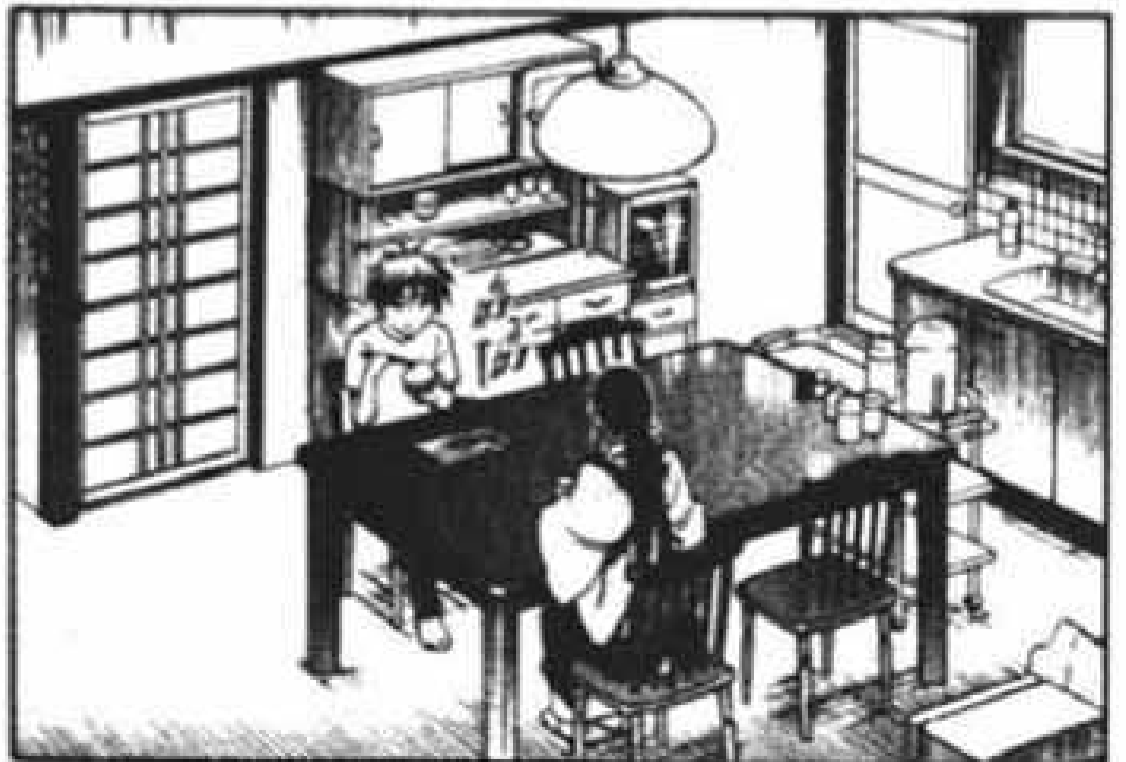
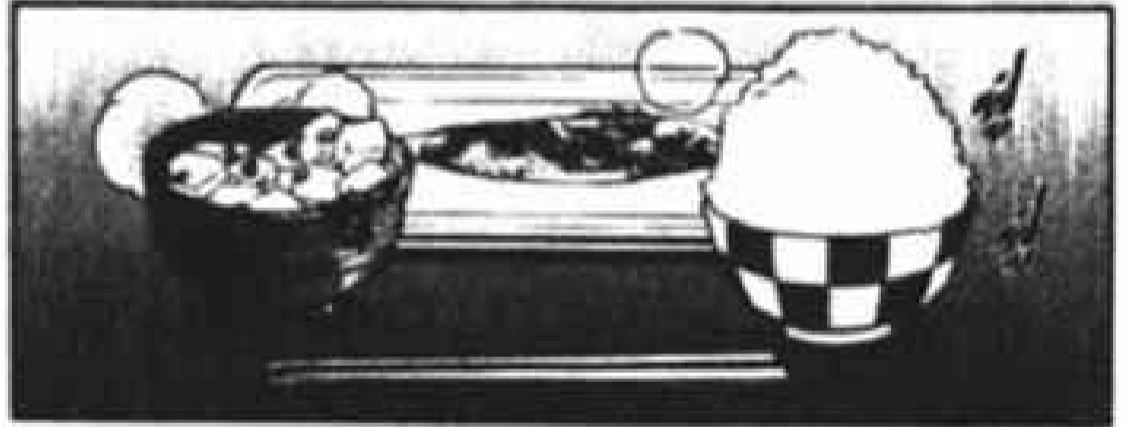
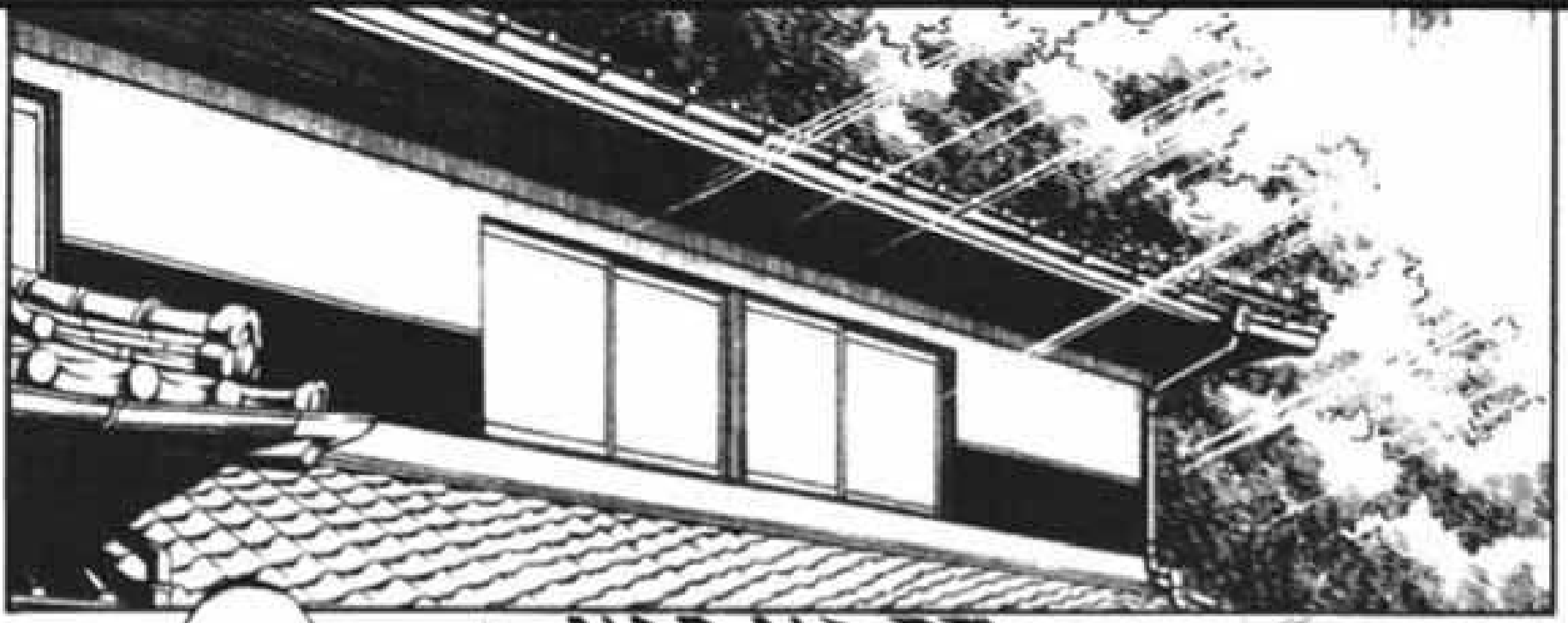



คนๆ  
นั้น  
...

จะมา  
อีก  
เหรอ  
?

จากนี้  
ท่านโทคิโมจิ  
จะมาสอน  
ทุกคืน!



เหรอ  
...

ไม่ได้  
เชื่อ  
!!

เดี๋ยว  
ตรงกลางนี้  
ให้แม่นๆ  
หน่อยสิ

เอา  
อีก  
ครั้ง  
!

คะ  
...  
ครับ  
!!



ล่อม  
!



ใช่  
!

ไม่  
ได้  
!!!



เอา  
อีกครั้ง  
!!

คะ  
...  
คือว่า  
อาจารย์  
...

ยังไม่ทัน  
จะใช้ผนึก  
เลย  
นะครับ  
...

มันอะไร  
กัน  
...



เธอ

...

ไม่ได้ยิน  
ที่ฉันพูด  
เหรอ  
?



อุตสาหกรรม  
บอก  
ตั้งหลาย  
ครั้ง...

เฮ้

มันมีอะไร  
ผิดพลาด  
ทำไมถึง  
ไม่เข้าใจนะ

เฮ้

เอ๋อ



"เลิก  
ตรงนี้  
..."

ใช้เงิน  
ให้  
แมนย่า  
..."



ตรง  
คำว่า  
แมนย่า  
...

สินะ  
ครับ  
?

ใช่  
|  
!

ถูก  
ต้อง  
นะ  
ครับ



ถ้ายัง  
ควบคุมพลัง  
ไม่ได้อย่าง  
แมนย่า...

คงสอน  
ทำใหญ่  
ให้ไม่ได้  
หรอก  
!!





จงคิดว่า  
นี่คืองาน  
ที่เหมือน  
กับการ  
สร้างบ้าน

บ้าน  
?

คุณภาพ  
ของวัสดุ  
น้ำหนัก  
จำนวนและ  
ตำแหน่งของเสา  
โครงสร้าง  
โดยรวม...

ถ้าไม่  
คำนวณให้  
แม่นยำ  
บ้านก็จะไม่ได้  
รับความ  
แข็งแกร่ง  
และดลุ่ม  
พังลงมา

ยิ่งเป็น  
ของใหญ่  
ก็ยิ่งต้อง  
ระวัง

ตั้ง  
นั้น  
...



ปลายทาง  
ช่างหนานี่  
...

เธอต้อง  
หันหน้าเผชิญ  
ด้วยความรู้สึก  
ราวกับสร้าง  
ปราสาท  
หลังมืมา  
!

ปราสาท  
!





เรื่องนั้น  
ช่างมัน  
เถอะ  
...

ช่างมัน  
เรอะ  
!?

เรื่องที่ผม  
ไม่เข้าใจคือ  
ทำไมคุณถึงรู้  
ตั้งแต่ก่อนสร้าง  
ผีนิกล่ะ?



รู้สึก  
เรื่อง  
พวกนั้น  
|



ด้วย  
ลาง  
สังหรณ์  
!

**ฟ้า!**

ลาง  
สัง  
หรณ์  
!?



สิ่งที่  
เรียก  
ว่า

ลาง  
สังหรณ์  
เกิดจากการ  
ฝึกฝนอัน  
ขยันขันแข็ง  
และ  
ประสบการณ์

เธอก็คง  
มีสิ่งนั้น  
ไม่พอเท่านั้น  
เอง  
!!



มีอะไรเรอะ  
ทำตา  
แบบนี้  
?



คนๆ นี้  
มีกลิ่น  
เหมือนกับพี่  
...  
น่าสงสัย...

รู้สึก  
...  
เหมือนโดน  
ใช้แค่คำพูด  
หลอกยังไง  
ชอบกล  
...



ถ้า  
อย่างนั้น  
จะไปให้  
อย่างหนึ่ง



ที่จริง  
เธอดนัต  
ซ้าย  
สินะ

เฮ้  
?

แต่ว่า  
กลับ  
ผูกอิน  
ด้วย  
มือขวา



อ่า...  
ตา  
บอกว่า

ให้ใช้  
มือข้างนี้  
ทำนะ  
...

ลองใช้  
มือซ้าย  
สิ  
!!

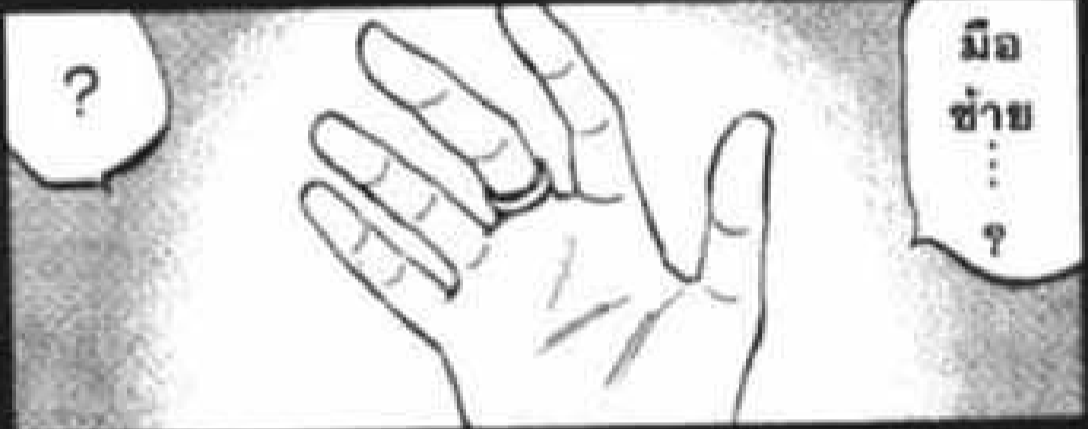

?

มือ  
ซ้าย  
...  
?



ฉนิก  
!!



โ๊ะ  
-  
?



อะไรกัน?

รู้สึกขำกว่าเดิมแหร?

ไอ

ชายชวาจะให้ความรู้สึกตลาดเคลื่อนกัน



จากนี้ขอให้นักไข "ความตลาดเคลื่อน" นั้น



ทำไมนักไขพื้นฐาน |

ต่อให้ใช้วิชาไรจิตก็คิดหลายปัญหาไม่ได้หรอก !!



จากนี้เธอต้องสร้างปราสาทพิเศษที่ไม่เคยมีใครเห็น !!

ถ้ามาสะดวกอยู่แค่นี้ก็ลำบากแน่สิ



ก็ไม่ถึงกับเป็นคนที่ไม่เชื่อใจไม่ได้ซะทีเดียว...

อืมแล้วครับ



เดี๋ยวก่อนไฮซีไมจิ

... ะ

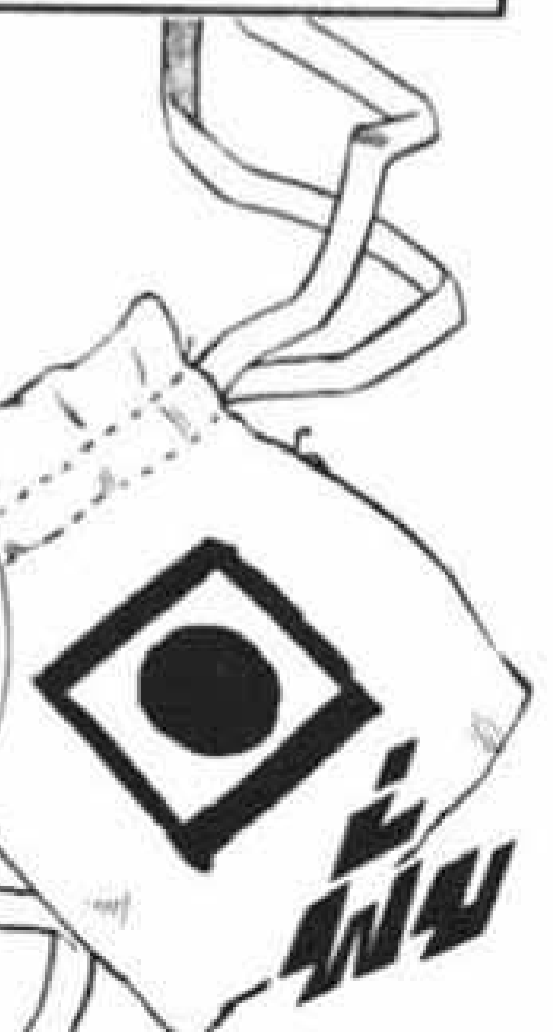



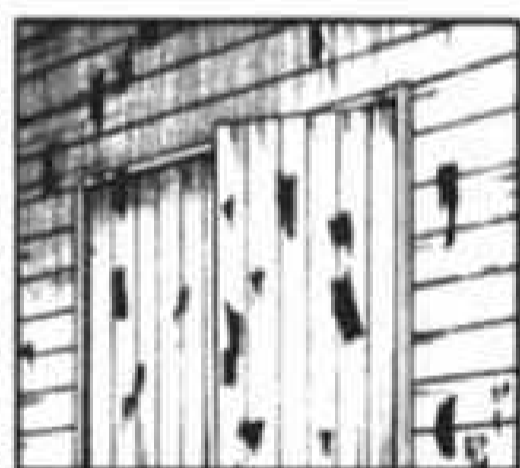
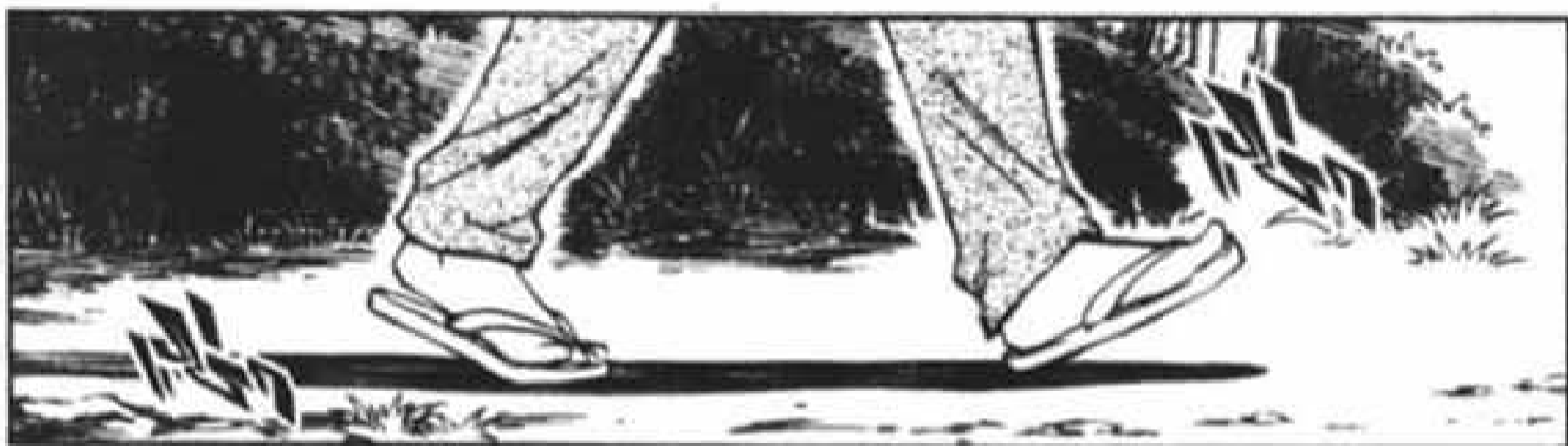

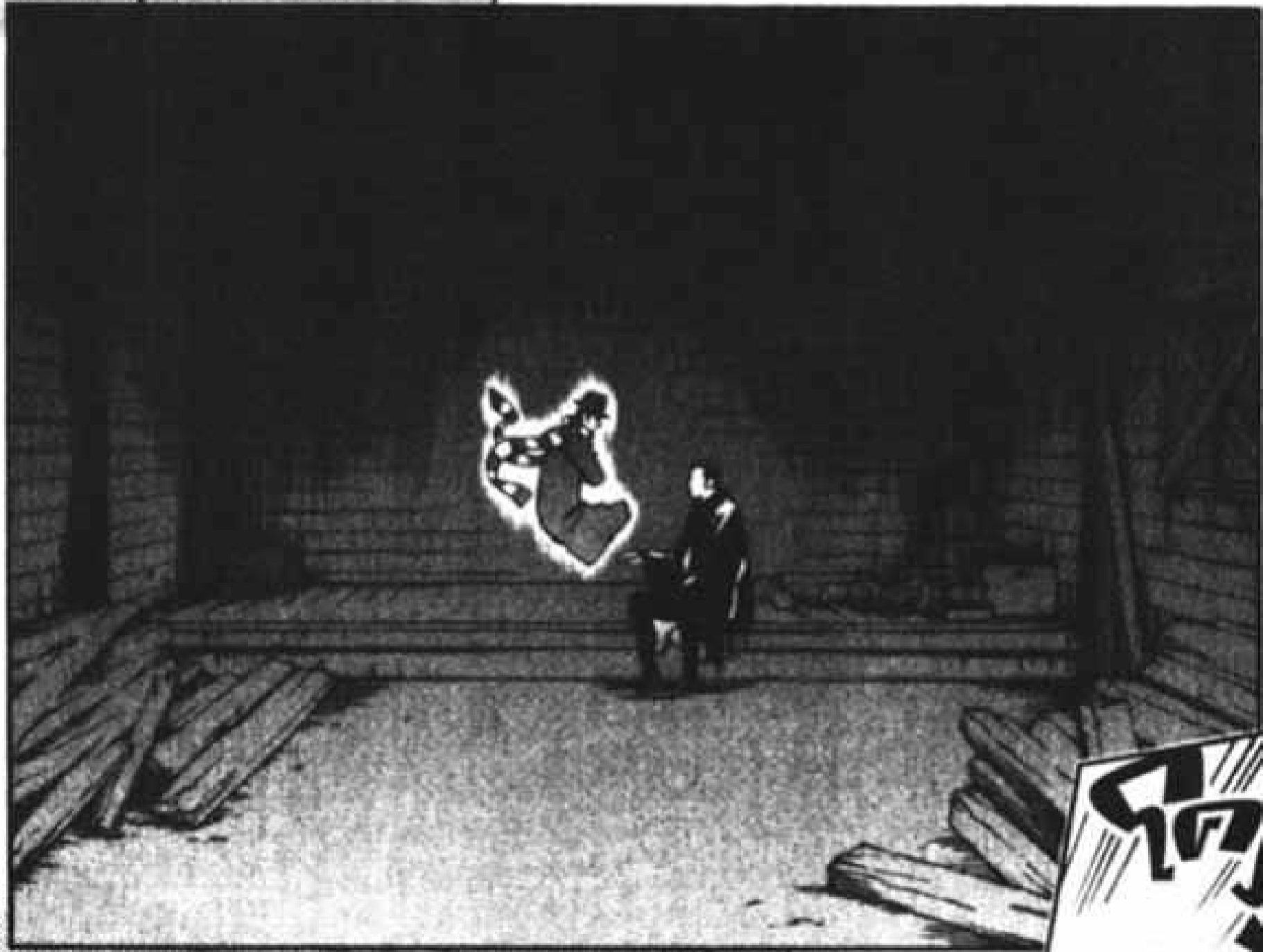









คินซึฟ  
จากเล่นผม  
ของ  
คุณมุโตะ...  
?



หาเอา  
จากช่องที่  
เหลี่ยมมีย ในที่สุด  
ยังมีนิสัย ก็เจอ  
เป็นปกติ หลายเส้น  
... เลย  
!!



ถ้าเป็นคน  
ที่มีคุณสมบัติ แต่ว่า  
ร่างกายพิเศษ แต่ทำให้  
เหมือนคุณมุโตะ เป็นรูปร่าง  
คิดว่าน่าจะพอ ได้ก็เต็ม  
มีหนทาง... กลืนแล้ว

เอา  
เป็นว่าไม่มี  
อันตราย  
หรอก



หลังจากที่นายพูด  
ฉันเคยสั่งหา  
ลูกน้องทุกคน  
ไม่ใช่เหรอ  
?

บ๊องเงิง  
ยูก็มาชะ  
ออกไปปฏิบัติ  
ภารกิจในที่  
ห่างไกลเลย  
รอดตายนะครับ



ฮัม  
ฉันเนี่ยนำ  
ต้นพลาด  
ตอนท้าย  
ชะได้

ปกติคุณ  
ก็ชอบทำเรื่อง  
ปลิกข้อย  
แบบขอไปที  
อยู่แล้ว  
นี่ครับ



สรุปคือ  
เจ้าหนูนายพา  
ตัวลูกน้อง  
ที่รอดชีวิต  
ของฉันไป  
สินะ?  
เจ้า  
แมว  
โหมง  
!

ผมจะสะสาง  
เรื่องที่คุณทำ  
ต่างหากครับ  
!  
!?





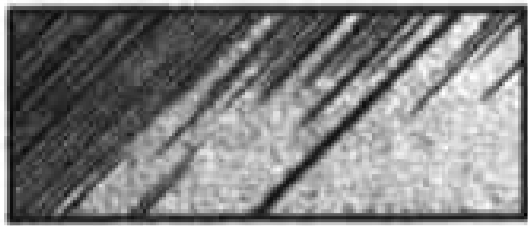

ซ  
ซ



เจ้าหนูก็  
กลายเป็น  
หัวหน้า  
โจร้ายไปแล้ว  
สินะ

แต่ว่า  
...

ที่โจร้าย  
ที่สุดคงเป็น  
ท่าทีปฏิเสธมัน  
ทั้งสองคน  
นั่นละ!



โห  
ตาย  
เฉอะ  
...  
มาจับตัว  
คุณลุงผู้มี  
อารมณ์ขัน  
แบบนี้ได้



มือ  
?



ตอบ  
คำถาม  
มาซะ  
!!



เข้าใกล้  
ผู้นำ  
แล้ว  
...



คิดจะทำ  
ยังไงเหรอ?  
เจ้าหนู  
!?

ตอนที่ 299

# ความทะเยอทะยาน

หยุด  
ยัง  
|



หยุด  
ยัง  
?







ตอนนี้  
ผู้นำ  
...

ทำ  
เหมือน  
ตัวคุณ  
ในอดีต  
...

ไม่สิ  
ทำเรื่อง  
ใหญ่  
กว่านั้น  
มาก...

กำลัง  
เที่ยว  
ทำลาย  
สมาคมลับ  
ที่ตัวเอง  
สร้างขึ้น



หยุดเจ้า  
หมอนั้น...  
แล้วคิด  
จะทำยังไง  
ต่อ?

สร้าง  
สมาคม  
ลับขึ้นมา  
ใหม่

หลัง  
จากนั้น  
ล่ะ  
?

หลัง  
จาก  
นั้น  
?



สูญเสีย  
ความ  
สนใจ  
?

เอา  
ล่ะ!

อุตสาหกรรม  
ลับขึ้นมาทั้งที  
!





ออกไป  
จากที่  
น่าเบื่อ  
แบบนี้  
...

แล้ว  
ไปชม  
โลกกว้าง  
ดีกว่า  
!



มือ  
?

ฮ้าว  
?



โอ๊ะ  
?



ลูก  
แก้ว  
...

ไม่ยอม  
ออกมา  
...



บอก  
แล้ว  
นี่ครับ  
?

ตัวคุณ  
ตอนนี้อ่อนแอ  
ยิ่งกว่าร่าง  
วิญญาณทั่วไป  
ซะอีก ไม่มี  
ทางทำอะไร  
ได้หรอก  
...



ฉัน  
กลายเป็น  
พวกเสื่อม  
สมรรถภาพ  
ไปแล้ว  
เรอะ...

...



พอได้แล้ว  
เล่าเรื่อง  
ที่รู้มาซะ  
!!

จะให้  
ทำลายคุณ  
ทั้งแบบนี้  
เลยก็ได้นะ  
?



อย่า  
ทำให้  
ฉัน  
...

ผิดหวัง  
มากกว่านี้  
ได้ไหม  
เจ้าหนู



ผู้นำ  
...

คือคนที่ทำ  
ให้คุณรู้สึกอึดใจ  
อย่างรุนแรง  
เป็นครั้งแรก  
ไซโหม  
?



พูด  
อะไร  
...

คุณเป็น  
คนบอก  
เอง

ว่าในที่สุด  
ก็เข้าใจ  
ความรู้สึกที่ผม  
มีต่อน้องชาย  
...

มา  
นาน  
ปี  
|



และเมื่อเข้าใจ  
เรื่องนั้นอย่าง  
ถ่องแท้ตัวคุณ  
ที่เคยอยู่อย่าง  
อิสระก็เปลี่ยน  
ไป



ผมจะ  
ล้างแค้น  
...

ให้  
คุณ  
เอง  
!!



เล็ก  
อ้างเหตุผล  
น่าเชื่อถือ  
ได้แล้วน่าจะ



เจ้าหนู  
สรุป  
แล้ว  
...

นายก็แค่  
อยากเป็น  
ผู้นำสินะ  
!!



สิ่งที่  
นาย  
ต้องการ  
คือ  
อำนาจ  
|

ต่าง  
กับฉัน  
คน  
ละเรื่อง



นายแค่  
อยากขึ้น  
อยู่เหนือ  
ผู้คนจำนวน  
มาก...

เปี่ยมด้วย  
ความกระหาย  
ในการ  
ปกครอง  
ไม่ใช่เหรอ  
?



แต่ฉัน  
ไม่คิดว่านาย  
จะพอใจเพราะ  
เรื่องนั้น  
หรอกนะ

ฉันไม่ได้  
บอกเธอ  
ว่าขนาด  
ได้เป็นถึง  
ระดับหัวหน้า  
ยังน่าเบื่อ  
เลย?



แต่ว่า  
...



ฉันสนใจ  
ใจจริงอัน  
ไร้สาระ  
ของนาย  
...

ยิ่งกว่าคำตอบ  
เหมือนนักเรียน  
ดีเด่นพรรคนั้น  
ซะอีก  
...



“จง  
ไขว่คว้า  
สิ”  
|

“แล้ว  
จะมารับมา  
ซึ่ง  
คำตอบ”

เขยมัน  
ออกมาซะ

ความ  
กระหายอยาก  
ที่ไร้ทาง  
เยี้ยวขา  
ของนาย



ไม่แน่ว่าคุณ

...

จะไม่ได้  
รับอิทธิพล  
ไปด้วย  
สักหน่อย



ไม่  
เป็น  
ไร

เราชิน  
กับคำพูด  
ที่เหมือน  
ปิตาจร้าย  
ของชาย  
คนนี้แล้ว

ว่า  
ยังใจล่ะ?  
เจ้าหนู

ไม่มีทาง  
โดน  
ตุตกลืน  
หรอก

บอกแล้ว  
คุณจะช่วย  
พาผมไปสู่  
จุดสุดขั้ว  
อย่างนั้น  
หรือ  
?

คนที่  
จะ  
ตุตกลืน  
คือเรา  
ต่างหาก



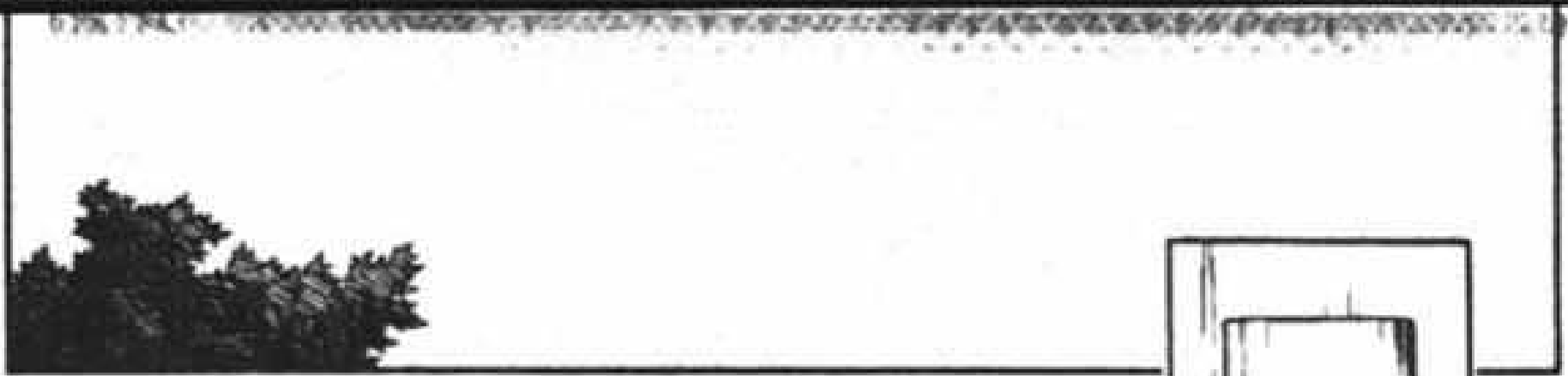

ရွာ  
ယုဒ

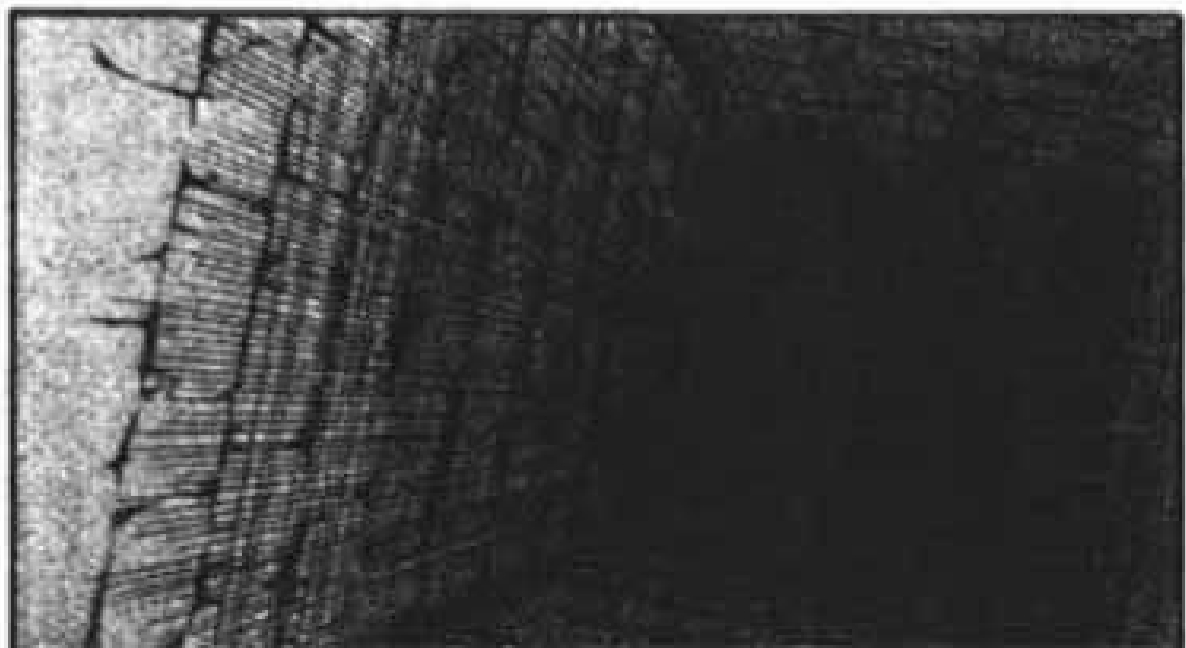
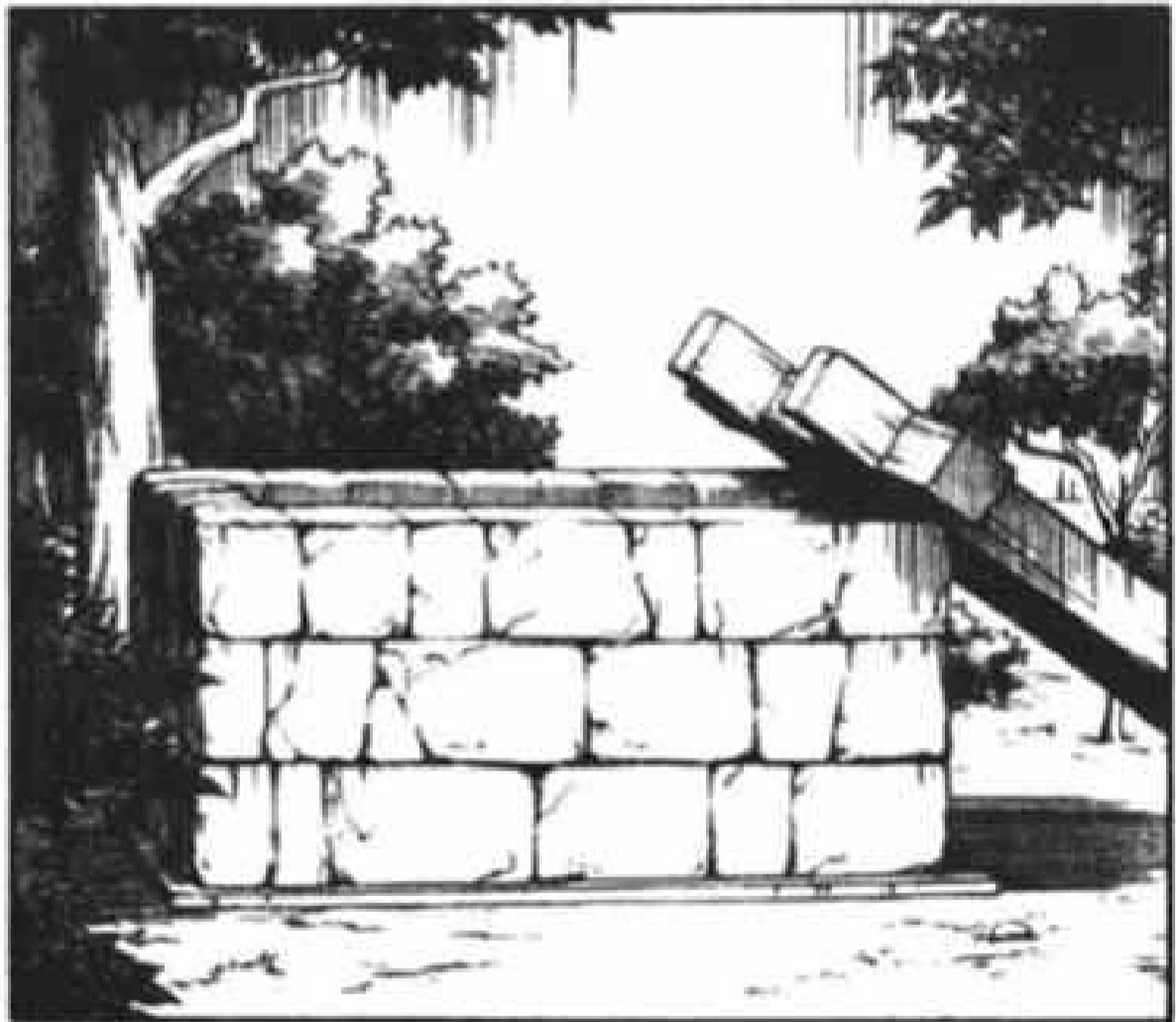
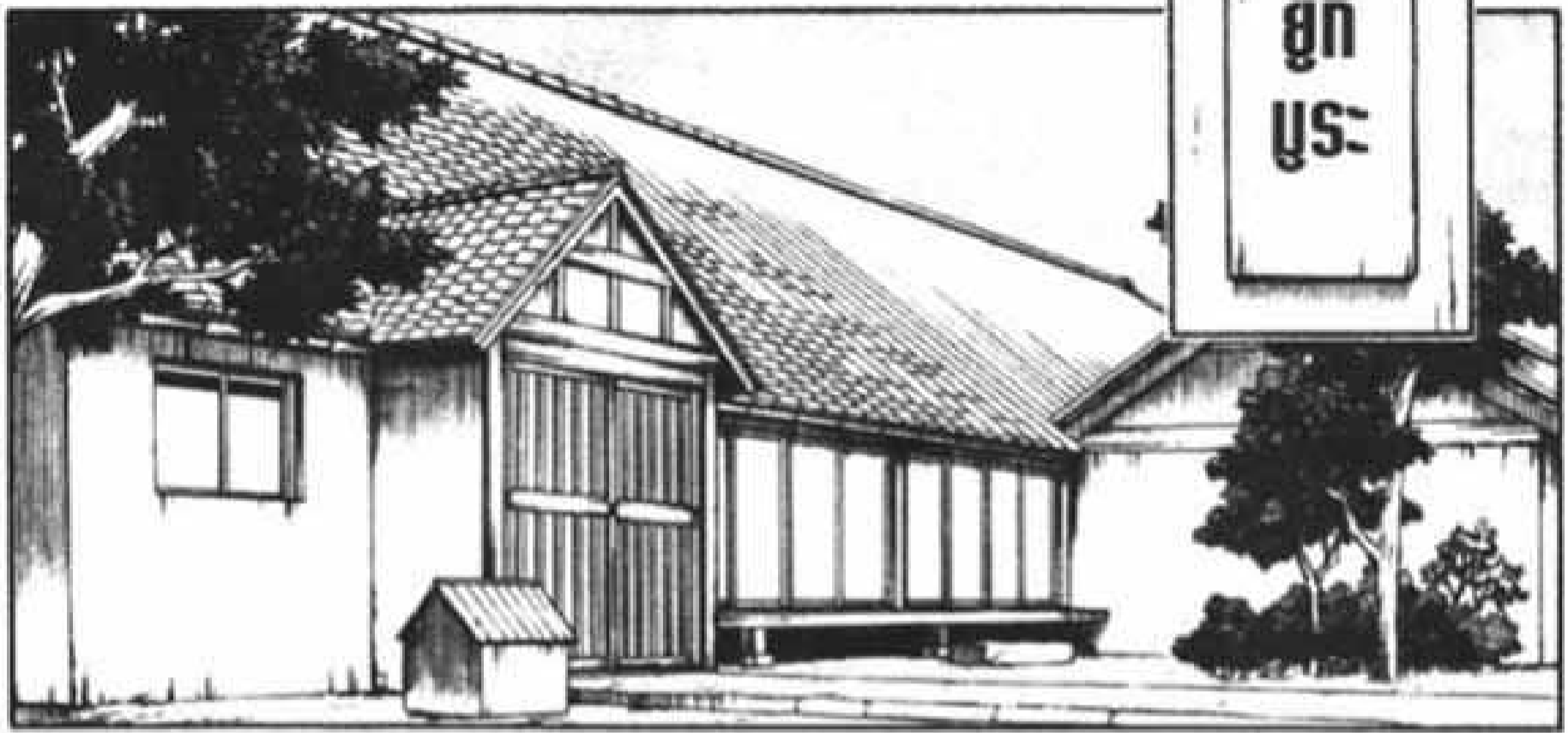

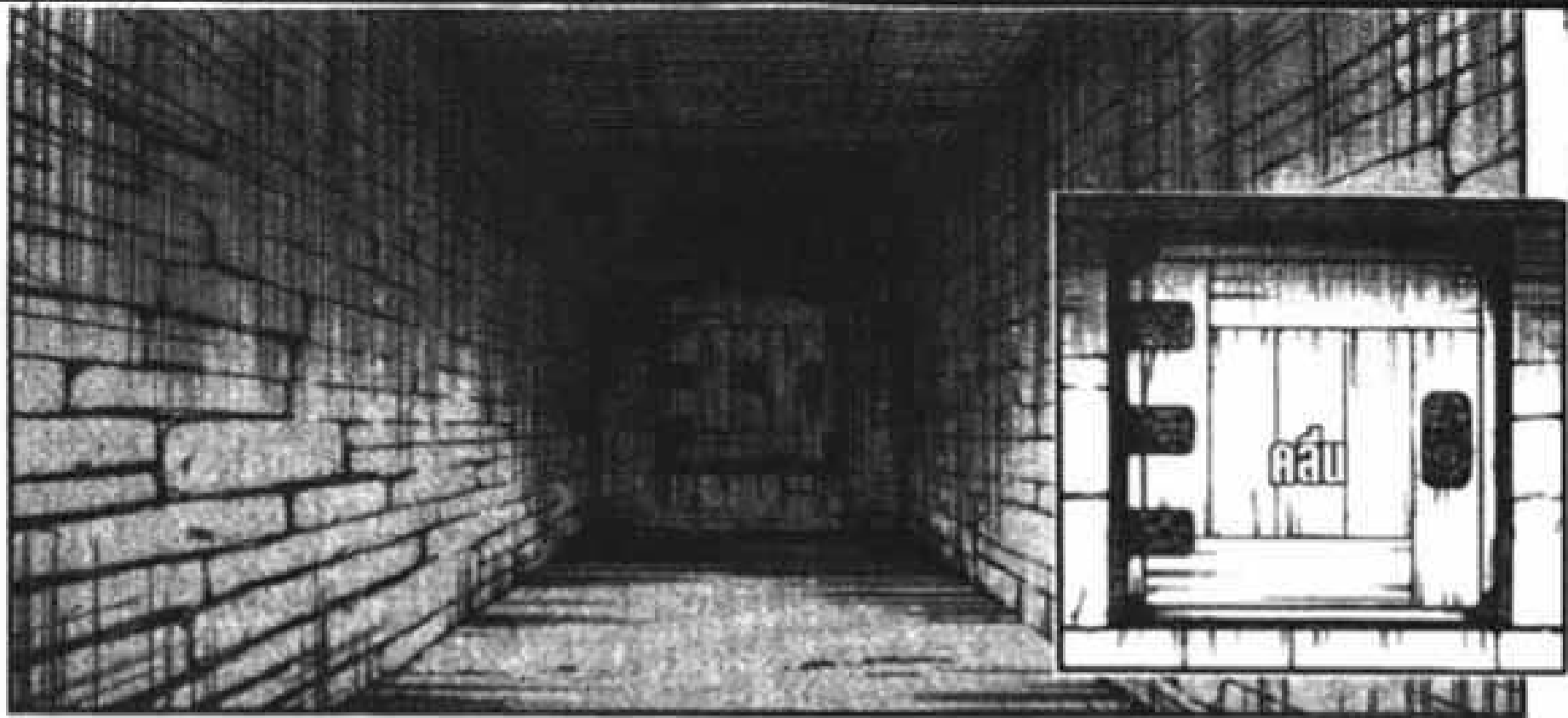



แต่ว่า  
ของจริง  
มันคือ  
จากนี้

เตรียมใจ  
แล้วรึยัง  
?



ค๊ะ  
!

ชอบอก  
ไว้ก่อน  
นะ



คิดว่า  
คงรู้แล้ว  
แต่ว่า  
...

ความ  
สามารถต้าน  
โจมตีของเธอ  
มันถึงขีดจำกัด  
แล้ว



แต่ว่า  
เรื่องป่าเถื่อนนั้น  
ให้เป็นหน้าที่  
ของตุ้มมูระ  
ที่ช่านาญตานัน  
เถอะ!

อย่า  
น้อยใจ  
ในเรื่อง  
นั้น

แต่จง  
ยึดอกใช้  
ความเพียร  
พยายาม



รู้ไหม  
ว่าทำไม  
ถึงพูด  
เรื่องนี้  
?







เธอ  
คงต้อง  
ต่อสู้กับ  
เทพ  
คุ้มครอง  
ที่ดิน  
...

ซึ่งอยู่  
ในที่ดินเทพ  
ลำดับ  
สูงสุด



เป็นระดับ  
แข็งแกร่งที่สุด  
และสูงที่สุด  
ในฐานะเทพ  
คุ้มครองที่ดิน  
เลย

ปกติ  
เป็นคู่ต่อสู้  
ที่มนุษย์  
ไม่มีทาง  
ทำอะไรได้  
เด็ดขาด



ละ  
...

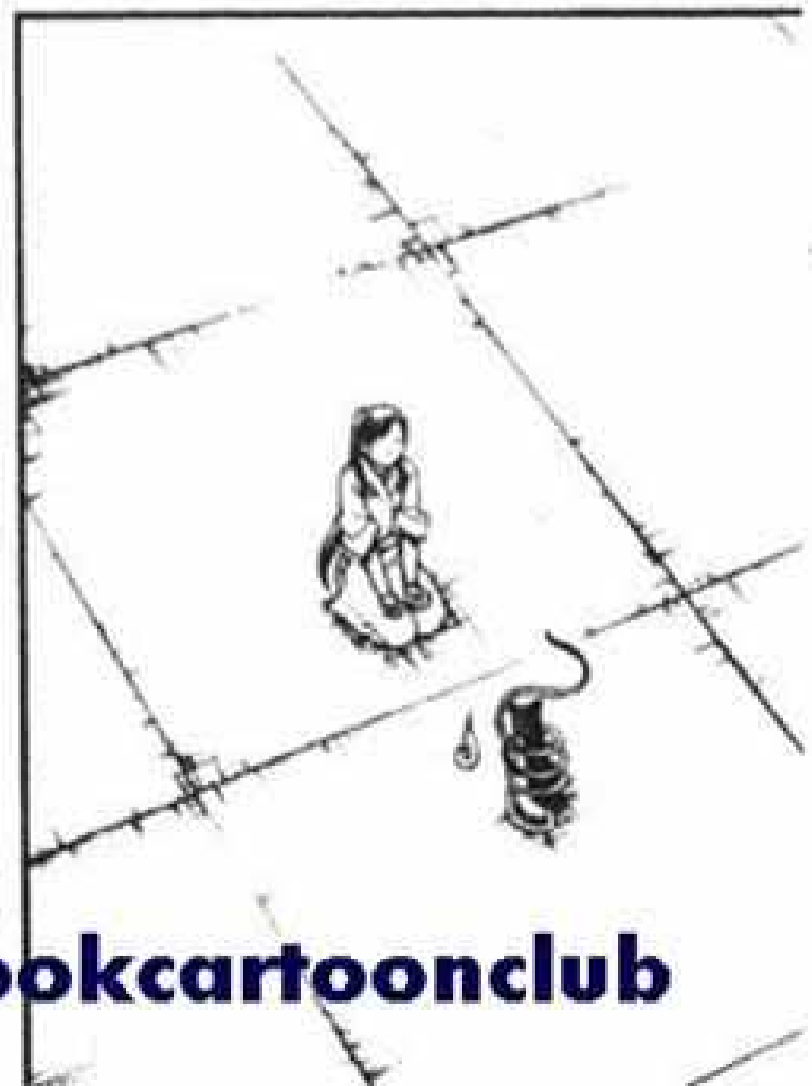



เดิมนี่  
ก็ไม่คิดว่า  
เป็นเรื่อง  
ขำๆ  
อยู่แล้ว



ถ้าฉันนึก  
คาราสุโมริ  
ได้อย่าง  
สมบูรณ์...



ก็จะ  
ไม่มีใคร...

ต้องเป็น  
เหมือน  
คุณพ่อ...

!!





เพื่อ  
ปฏิบัติหน้าที่  
ให้ลุล่วง  
...

ฉันจะ  
พยายาม  
เต็มที่ค่ะ  
!



ขอความ  
กรุณา  
สั่งสอน  
ด้วย



ค  
มาก  
!



เอาล่ะ  
ตอนนี้ไม่มีภารกิจ  
ในที่ดินคาราสุโมริ  
อีกแล้ว  
...

จงรวบรวม  
สมาธิไว้  
ทางนี้  
ให้เต็มที่!

ค๊ะ  
!

ถ้าเธอ  
ลงมือทำ  
ต้องทำได้แน่  
รุ่นที่ 22  
!

ค๊ะ  
!



ถ้าอย่างนั้น  
จากนี้จะ  
ซัดเกลาวีซา  
พ่องคลื่น  
ให้เธอจนถึง  
ขีดสุด...

เพื่อให้  
กลายเป็น  
“จอม  
ลวดผ่าน  
ที่แท้จริง”  
!!





ฉนึก !!



เป็น  
ไซ  
ตีชัน  
แล้ว !!

ฮึม  
...

ก็ค่อยๆ  
ตีชันละ  
...



สุมิโกะคง  
สินนี้  
ฝาก  
ด้วยนะ

ขอไป  
เดินเล่น  
หน่อย

ว่าไซ  
นะ  
—  
!!



ไป  
ก่อนละ



ฮึม ฮึม ฮึม ฮึม



โคคุโย  
|

ขึ้น  
ต่อไป  
|

ช่วยพาไป  
ที่ศาลเจ้า  
อาราชิซากิ  
ที!





ตอนที่ 300 ศาลเจ้าอาราชิซากิ





โคคุโย

!



คินนี่  
เป็นคิน  
ไรจินทร์  
ที่แกชอบ  
สินะ



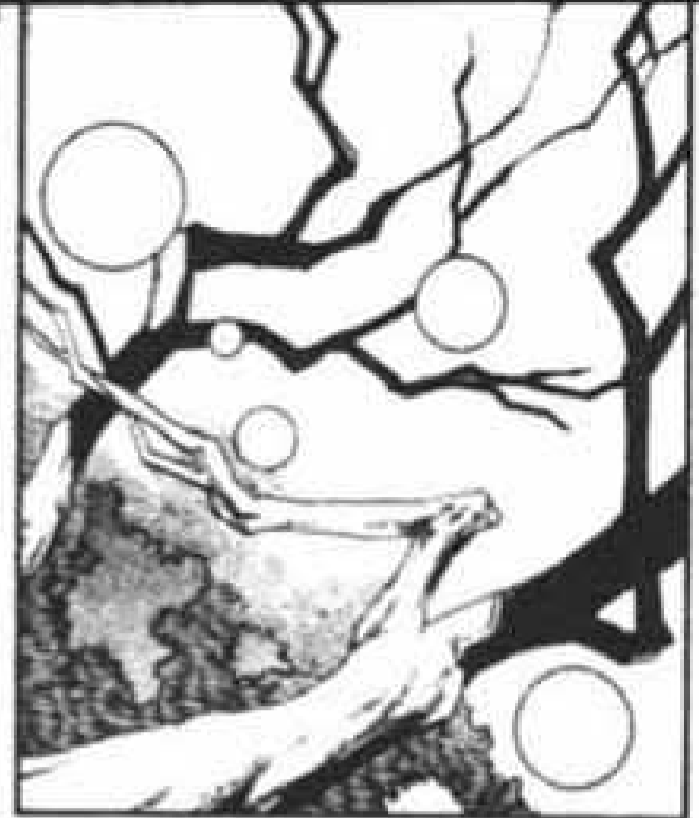
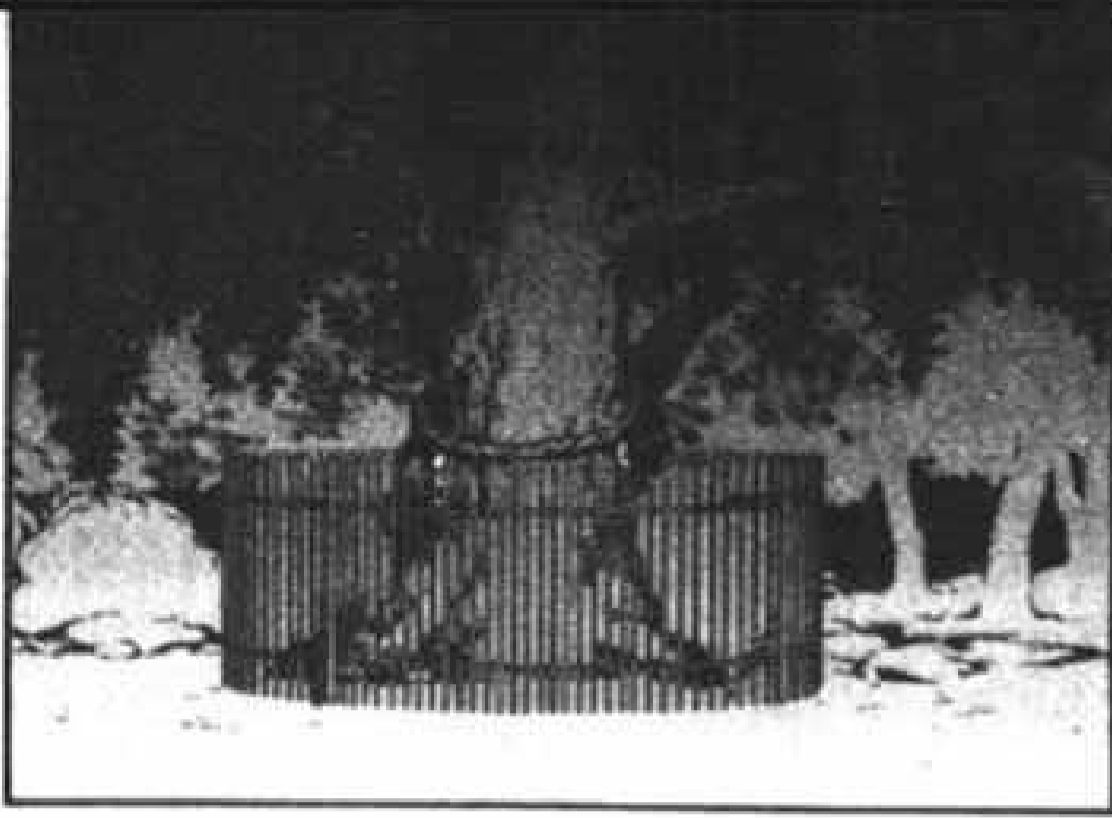

มีอะไร  
เหลือครับ  
ท่าน  
มาชุกะ  
?

ปีศาจนั้น  
รู้สึกถึง  
จิตปีศาจที่  
แข็งแกร่ง  
จากข้างบน

รู้  
รีเป่ล่านะ  
ว่าที่นี่  
คือที่ดิน  
ของฉัน  
|

ข้าง  
บน...  
?



ที่ปล่อย  
จิตปีศาจ  
คือทางนั้น  
หรือ ?

เป็นปีศาจ  
ชั้นสูงที่เคียว  
ไซปีศาจรับใช้  
ของชายคนนี้  
จริงๆหรอ?

เธอ  
คือ  
...

โอก็  
ซิใจไร่คอง  
สินะ  
!

ท่าน  
มายกะ  
...

ยังชอบ  
ชายอ่อนโยน  
เหมือนเดิมนะ  
!

คุณ  
เป็นใคร  
?

ฉันคือ  
ฮาซามะ  
โทคิโมริ

มาเพราะ  
มีเรื่องขงยาก  
ขอร้องเธอ



ฮา  
ชามะ  
โทคิ  
โมจิ!

ชื่อเจ้า  
ลัทธวิชา  
ฉนิกมาร  
สาย  
ฮาชามะ

เป็น  
คนเมื่อ  
400 ปี  
ก่อน  
ไม่ใช่  
เหรอ?



ด้ามีเรื่อง  
ขอร้องไป  
ขอพ่อผมสิ

.....

ท่านเป็น  
ผู้นำคน  
ปัจจุบัน  
ผมยัง  
ไม่มีสิทธิ์  
ตัดสินใจ  
หรอก



ไม่ได้  
จ่ายเงิน

แล้วก็  
อยากให้ปิด  
เป็นความลับ  
กับผู้นำคน  
ปัจจุบันด้วย

เพราะ  
เขาคง  
ยอมแพ้  
แล้ว



เป็นเรื่อง  
ที่มีประโยชน์  
กับเธอ  
ซึ่งสงสัย  
ในสภาพ  
ปัจจุบัน

แบบที่  
เขาเรียก  
ว่ากิฟ &  
เทคโงล๊ะ  
|  
?



ผมมี  
ความสงสัย  
อะไรขึ้นเหรอ  
?



ด้าเป็น  
ผู้สืบทอด  
โดยชอบธรรม  
ของโอเกะ  
:

ต้อง  
เคลงสงสัย  
กันบ้าง  
สักครั้ง  
|



ว่า  
ตัวเอง  
...

คือเหยื่อ  
ลิ่งเว่ย  
ของที่ดินนี้  
รีเปล่า

เมื่อก่อน  
ท่านมายูกะ  
เป็นเทพ  
ที่มีนิสัย  
โหดร้ายจริงๆ  
ละนะ

เคยเรียก  
พายุมาดลุ่มพื้นที่  
แถบหนึ่งจนราบ  
ด้วยอารมณ์  
ชั่ววูบ

ความ  
สงสัยนั้น ในความ  
ถูกต้อง เป็นจริง  
แล้ว บรรพบุรุษ  
ตระกูลโอ๊ก  
ของพวกเขา  
...





ก็ปจากอ  
จากเสามนุษย์  
ซึ่งเตรียม  
ไว้เพื่อ  
...

ทำให้เทพ  
ที่คลุมคลั่ง  
สงบลง  
|



เรื่องนี้  
เธอรู  
รีเปล่านะ  
|

เอา  
ละ  
...

ฉันมี  
ข้อเสนอ



น่า  
เสียด  
ตาย  
แต่ไม่มี  
เหตุผล  
ที่ผมต้อง  
เชื่อคุณ  
|



เดิม  
ที  
...

ผมก็  
ไม่คิดว่าคุณ  
เป็นคนปกติ  
อยู่แล้ว  
ด้วย!



แล้ว  
รอบตัวเธอ  
มีคนปกติ  
อยู่หรือ  
?



ช่าง  
เฉอะ  
!

ถ้า  
อย่างนั้น  
ฉันจะมา  
ใหม่



ไม่ว่า  
จะกี่ครั้ง  
จนกว่าเธอ  
จะยอม  
ฟัง



คราวหน้า  
จะเล่าต้นสาย  
ปลายเหตุที่  
ตระกูลโอกิ  
เริ่มทำงาน  
สังหารให้ฟัง



ไป  
ก่อน  
นะ...

คอยระวัง  
การ  
เคลื่อนไหว  
ของนิจินากะ  
ด้วยล่ะ  
!!



เรียก  
ผู้นำ  
หัวหน้า...  
?

หมาย  
ความว่า  
ยังไง  
ครับ?



มีข่าวลือ  
ไม่ใช่รีใจ  
ว่าเป้าหมายต่อไป  
คือศาลเจ้า  
อาราชิซากินะ  
!!

ถ้าเป็น  
แบบนั้น  
ฉันก็ลำบาก  
เหมือน  
กัน!



ฟูจิ





ไม่มี  
ปฏิกิริยา  
ตอบสนอง  
เลย...

น่าจะเรียก  
ว่าเป็นร่าง  
ความคิด  
มากกว่า  
วิญญาณนะ...

ฮายามะ  
โทคิโมริ...  
เทร่อ  
...



ฉนึ๊ก  
-  
!!



โฮชิ  
โมจิ  
!  
ปีศาจเพิ่ม  
จำนวนขึ้น  
แล้วนะ...

ได้เวลา  
มาจัดการ  
พวกนี้แล้ว  
นะ!

โฮ  
-



ฮะ  
เต็มเลย  
นี่นา  
!!



ฉนึ๊ก  
!!



โฮะ  
ตรงนั้น  
มีตัวใหญ่  
อยู่ด้วย  
!

เฮ้  
โหนก  
!



ฮ๊ะ  
จริงด้วย  
!!

ดีละ  
จัดการจาก  
เจ้านั้นก่อน  
ดีกว่า...



แนวอ ——— !!!



เอาละ  
วันนี้ก็มา  
ฝึกซ้อมอย่าง  
จำเจจกกัน  
เดอะ!



ฮ๊ะ  
โทคิเมจิ  
!

คือว่า  
เมื่อวาน  
...

เรียกว่า  
อาจารย์  
ลี!



เจิบ  
!

หยุด  
นะ  
!!



โฮชิ  
โมริ

ทางนี้  
ยึดได้  
ด้วยละ  
!!



นาย  
ท่าน  
...  
!?

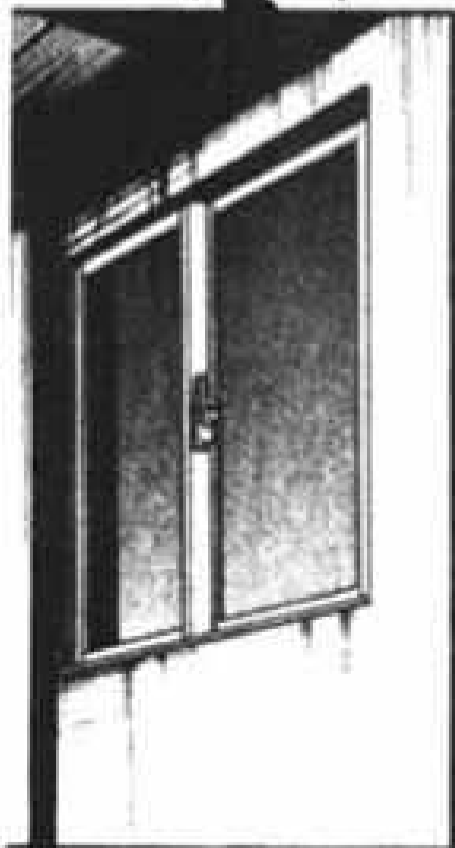

นี่ไซ  
...

ร่างจริง  
ยังอยู่  
ในนี้



คิดว่า  
มีสภาพ  
เหมือนกับ  
มาตธาโอะ  
ตะ!

แถม  
ไม่ได้ออก  
มาตอน  
กลางวัน  
ด้วย...

สรุปคือ  
ไม่เป็นไร  
สินะ  
!!



ลูกแกวนี้  
มีฮิตจำกัด  
จริงๆ  
ด้วย

ต่อให้  
เปลี่ยนทุกวัน  
ก็ยังมีอันตราย  
อยู่ดี

ต้องรีบ  
แล้ว  
...



โทคิ  
โมจิ!

โทคิ  
โมจิ  
!

ฮ่า

มีอะไร  
เทรอลครับ  
นายท่าน  
!!



ที่บอกว่า  
เจ้านี้คือ  
ฮาร์ปไช้  
ของนาย  
...

เป็น  
ความ  
จริง  
เทรอล?

คุณอน  
เทรอล  
ครับ?

ก็  
ท่านเอง  
นั่น



ยก  
ให้ฉัน  
นะ!



อย่าแกต้ง  
ให้มากนั้กะ  
ซูชินมารุ  
!!



ครับ  
เชิญเลย





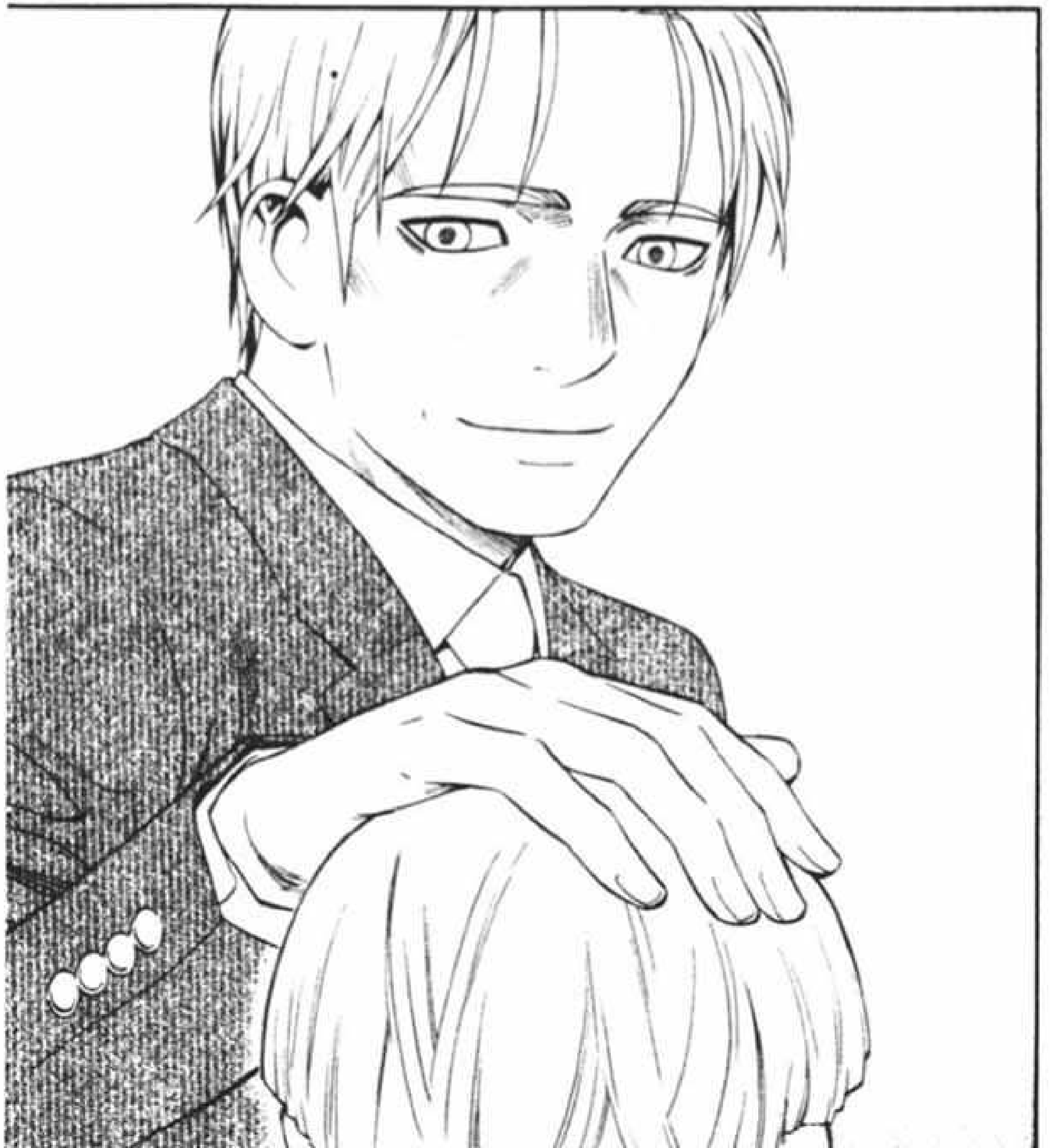







ความ  
จริง  
...

หากจะเรียก  
ว่าเป็นวิชาที่  
ใกล้เคียงกับ  
พระเจ้าก็ไม่ได้  
พูดเกินไปเลย  
...



ชื่อนั้น  
คือ  
“ชินโด”



ชินโด

!

ตอนที่ 301  
ชินโด



เอ่อ...  
ที่เหมือนกับ  
เช็กโค  
ลีซาว  
นะเหรอ  
?

บอกแล้วไง  
ว่านั่นแค่  
ก้าวแรก



นั่น  
ยัง  
...

ไม่ได้  
เปลี่ยนโลก  
เป็นระยะ  
แรกเริ่มซะ  
ด้วยซ้ำ



เปลี่ยน  
เป็น  
ระยะ  
แรก  
เริ่ม...?

เมื่อที่  
บอกว่า  
เช็กโค  
เช็กโค  
สินะ  
กับชินโค  
นั่นต่าง  
กันคน  
ละเรื่อง



เช็กโค  
จะสมบูรณ์  
ก็ต่อเมื่อ  
ลบทุกอย่าง  
หายไป  
...

แต่ชินโค  
จะทำให้ทุกอย่าง  
กลายเป็นระยะ  
แรก... จุดง่าย  
คือเริ่มต้นจาก  
จุดที่กลับเป็น 0



เริ่ม  
ต้น...  
?

สิ่งที่  
เรียกว่า  
ชินโค  
ก็คือ  
...



วิชา  
สร้างโลก  
ใหม่  
นั่นเอง  
|







โลกใหม่...



ถึงจะใช้พลังของนายท่านได้ แต่ชินไดอันแข็งแกร่งสำหรับผมนักนายท่าน...

มนุษย์ธรรมดา อาจทนจนสร้างเสร็จไม่ไหวเพราะต้องกินพลังมหาศาล...



และถึงต่อให้มีคุณสมบัติ...

แต่จิตใจที่อ่อนแอกับร่างกายของเขาจะทนได้รีเป่านะ...



แต่...

จะปล่อยให้โอกาสนี้หลุดไปไม่ได้



เข้าใจไหม?

เรื่องนี้ มีแต่เธอ ที่ทำได้ !!





เอา  
เถอะ

พลังของ  
หมอนั้น...  
ก็ต้องใช้เพื่อ  
หมอนั้น  
ล่ะนะ



เป็นเด็ก  
ที่อ่อนโยน  
จริงๆ ๑  
...



เราต้อง  
ยอมสละ  
เด็กที่  
อ่อนโยน  
แบบนี้รึน  
!

โยชิโมริ  
คุง  
!



ชินโด  
:

คือโลก  
ที่สร้างขึ้นมา  
ได้ตามใจ  
เธอ



ช่วย  
สร้างโลก  
ที่แสน  
วิเศษ  
...

เพื่อเด็ก  
คนหนึ่งที่  
ได้ไหม  
|



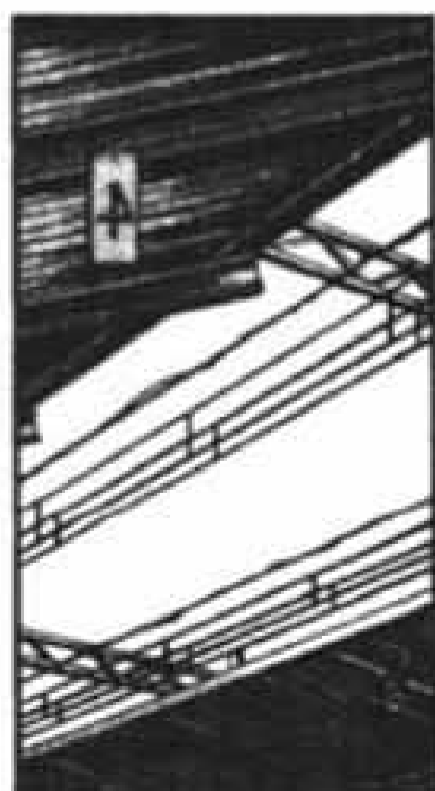
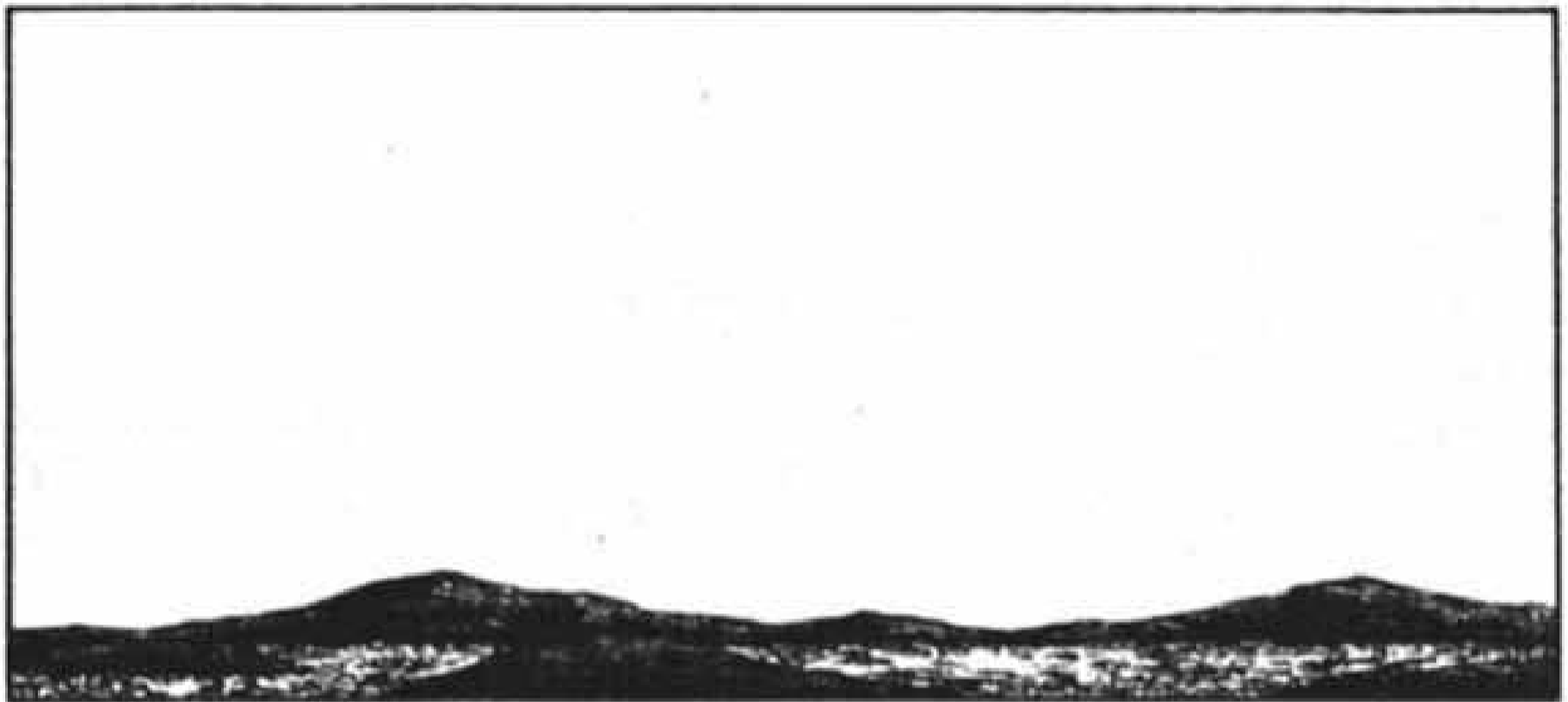





ว่าแต่  
มือถือที่  
หัวหน้า  
เคยให้ละ  
ไปไหน  
แล้ว?

มัน  
ติดคอ  
ยากนะ

พอถือ  
เอาไว้มันก็  
ไม่ทำาน  
เลยนะ  
!!



แบบนี้  
มันแบ็คหมด  
ไม่ใช่เหรอ  
...

เฮ้  
!

แบ็คเตอซี  
มือถือ  
มันหมด  
เร็วแบบ  
นั้นเลย  
เหรอ  
!?



ช่าง  
เถอะ

แล้ว  
คาราสุโมริ  
เป็นยังไง  
มั้ง?

อา  
...

คำไหนมือถือ  
หัวหน้า  
ต้องเป็น  
คนออก  
แทน...

ดูเหมือน  
ตอนนี้จะกำลัง  
ก่อสร้างอาคาร  
สำรอง ไม่ยืม  
ห้องเขียน  
โรงเขียนใกล้ๆ  
ทำการเขียน  
การสอนอยู่

จะสร้าง  
โรงเขียน  
ขึ้นมาใหม่  
นะ  
!



ดู  
เหมือน  
?

พวกเรา  
กลับไป  
สำนักงาน  
ใหญ่ของ  
ยาเจียว  
แล้วนี่นา

แต่  
สาขา  
ย่อย  
คาราสุโมริ  
ก็ยังมีอยู่  
นะ  
...



อะไรกัน...  
กะจะถามว่า  
ทุกคนเป็นโฮ  
มั้งแท้ ๆ  
...

เซ็นอึบ  
สิงในคุงุเอซ  
ที่ไปซื้อไป  
ร้านจีน  
!



ว่าแต่  
นาย  
อาศัย  
อยู่แถวนี้  
เหรอ  
?

เดิน  
จากตรงนี้  
ไปประมาณ  
1 ชั่วโมง  
นะ!



มือ  
?

ถ้าวิ่งก็  
20 นาที  
!

ที่ไป  
ไหน  
??

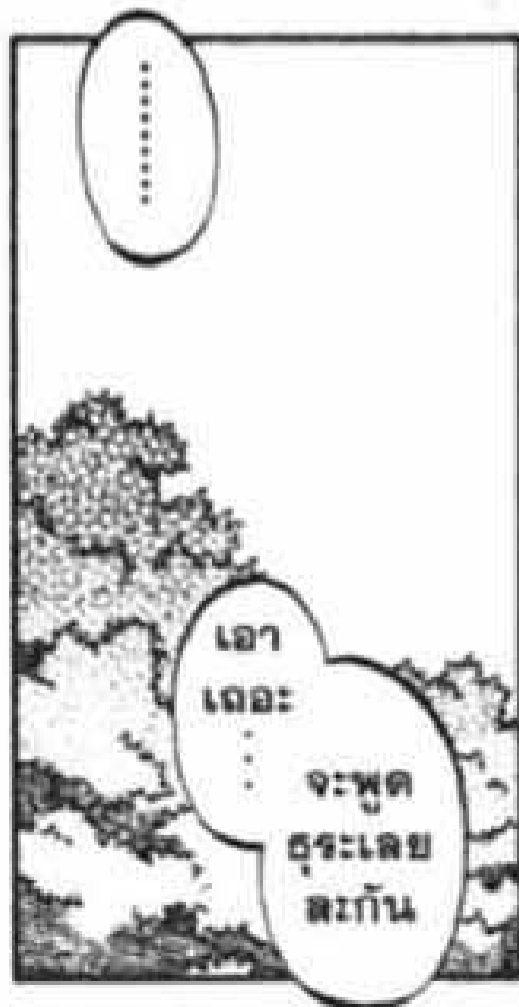

เอ่อ  
ที่แรกคือ  
ภูเขาโอคุบิ  
ต่อมาคือ  
คาราสุโมริ  
ไฮโหม  
ใช่  
นั่นแหละ!

พูดตามตรง...  
สถานที่สำคัญ  
ที่ยกมา  
หลายแห่ง  
กลับถูกจำกัด  
แค่สองที่

นั่น  
คือ  
|

ศาลเจ้า  
อาราชิ  
ซากิ

แล้วก็  
แห่ง  
สุดท้าย  
คือ...

สำนัก  
ชานใหญ่  
สมาคมลับ

สำนัก  
ชานใหญ่  
สมาคม  
ลับ...

ไม่รู้ว่าทำไม  
มันถึงกลายเป็น  
ช่อมุด  
แน่นอนที่  
เปิดเผย  
ออกมา

นายรู้จัก  
ศาลเจ้า  
อาราชิซากิ  
ไหม?

ไม่  
รู้จัก

บ้านใหญ่  
ของ  
ตระกูล  
โอเกะ

พูดซ้ำๆ  
คือบ้าน  
ของโอเกะ  
ซิจิโร่

บ้าน  
ของ  
ซิจิโร่...  
?

แล้วก็  
|  
|  
|



ทั้งศาลเจ้า  
อาราชิซากิและ  
สำนักงานใหญ่  
สมาคมลับ  
...

เป็น  
สถานที่  
ที่อยู่ใกล้ๆ  
ที่นี่ด้วย  
|



หมาย  
ความว่า  
ยังใช่  
...

ฉัน  
คิดว่า  
มันไม่ใช่ โยชิโมจิ  
เรื่อง รู่อะไร  
บ้าง รีเปล่า  
?



คนๆ นั้น  
คงยังปิดบัง  
ไว้อีกหลาย  
อย่างแน่  
...



บริเวณนี้  
เป็นที่ดิน  
ซึ่งมีที่ดินเทพ  
มารวมกัน  
อยู่อย่าง  
หนาแน่น

ว่ากันว่า  
ที่เป็น  
ศูนย์กลาง  
ก็คือบริเวณ  
สำนักงาน  
ใหญ่

ซึ่ง  
หมาย  
ความ  
ว่า



บริเวณนี้  
ทั้งหมด  
...

จะกลายเป็น  
สนามรบใช่ล่ะ  
!  
!!



ไม่  
จริง  
น่า  
...

แถวนี้  
มีคนอยู่  
เยอะ  
เดชนะ...  
!!

ฮืม  
...



แต่ยังไม่  
มองเห็น  
รูปการ  
ทั้งหมด

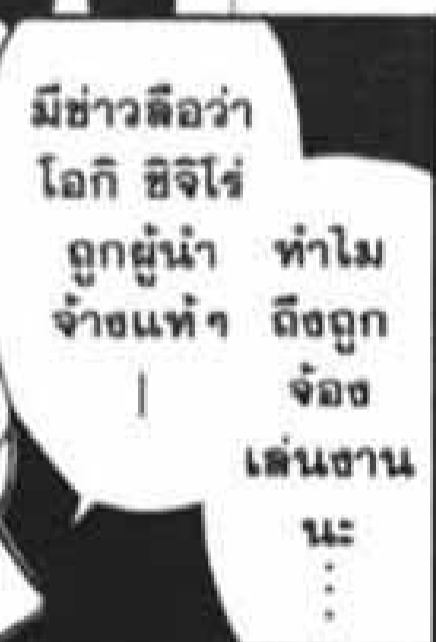

มีข่าวลือว่า  
โอกิ ชิจิโร่  
ถูกผู้นำ  
จ้างแก้

ทำไม  
ถึงถูก  
จ้าง  
เล่นงาน  
นะ  
...



เอา  
เดอะ!

เรื่องก็เป็น  
แบบนี้  
แหละ!



จาก  
นี้...

ลองไป  
หลอกถาม  
โอกิ ชิจิโร่  
ดูไหม?





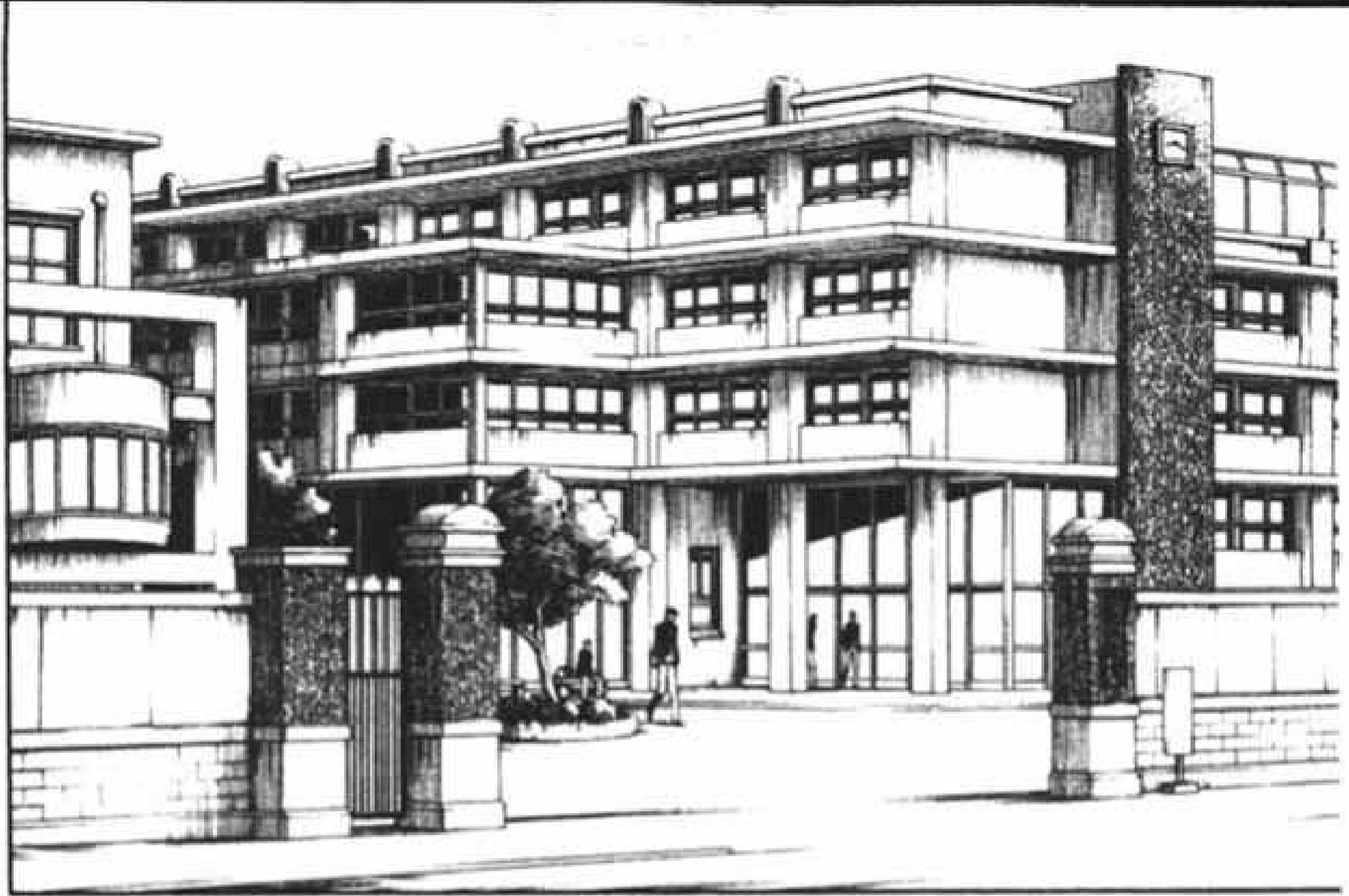







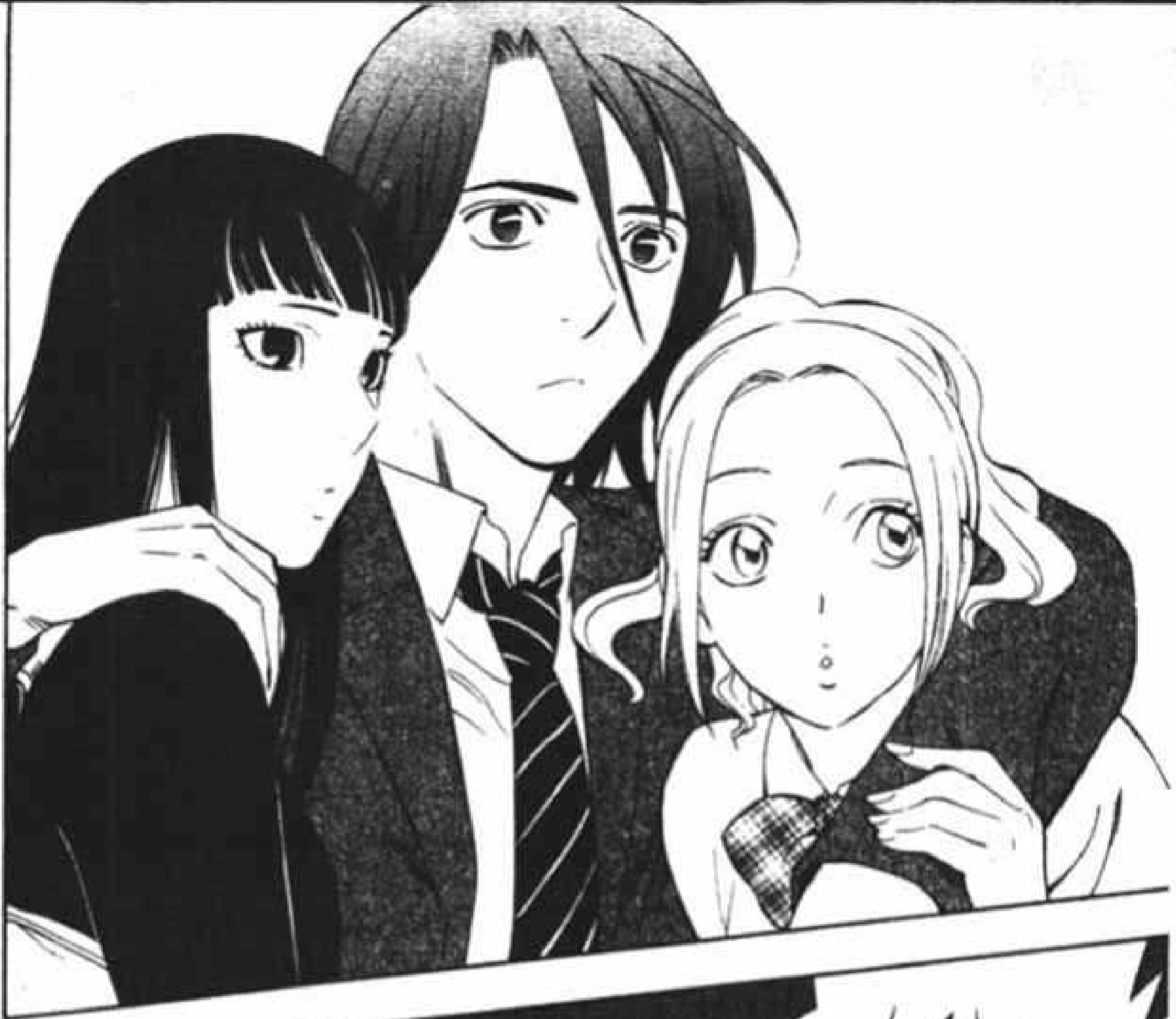

ตอนที่ 302 **เอวาร์ดัง**





วันนี้บอกจะอยู่ด้วยกันจนถึงตอนกลางคืนไม่ใช่เหรอ!

### ไม่เอาละ



ไม่ได้กาห! ไม่คิดว่าจะเอาชนะได้ไปแล้วอย่างหนึ่ง!!

ต้องโทรมานะ!









บรรยา  
 ภาศ  
 ที่ห้องหุ้  
 ต่าง  
 ออกไป  
 ...

มีอะไร  
 เปลี่ยน  
 แปลง  
 อีกแล้ว  
 ลึนนะ  
 ...



เปลี่ยน  
 ที่เดอะ  
 |



เฮ้  
 !

แน่แล้ว  
 ทางที่ไม่ค่อย  
 มีคนมัน  
 ...

อย่า  
 ...

ส่ง  
 เสียง  
 นะ





ตาด  
ฟ้า  
...



ที่นี่  
เป็นสถานที่  
สูงที่สุด  
ในบริเวณนี้  
|



แถม  
ตาดฟ้า  
ยังถูกปิด  
ด้วย...

พอดีเลย  
ไซโหม  
?



แล้ว  
...

มีอะไร  
อะไร  
เหรอ  
?





เรื่องนั้น  
ไม่เกี่ยวกับ  
พวกนาย  
...

บริเวณนี้  
อาจ  
กลายเป็น  
สนามรบ  
ก็ได้นะ  
!?



ปก  
ป้อง  
...

เมืองนี้  
ด้วยสิ  
|



คง  
พูดอะไร  
ไม่ได้  
หรอก

ตามจุดยืน  
ฉันต้องให้  
ความสำคัญ  
กับบ้านกับที่ดิน  
ของตัวเอง  
ก่อน

เอ  
...



นาย  
...

หมายความว่าคนอื่น  
นอกจาก  
ตัวเองจะเป็น  
ยังไงก็ช่าง  
เหอะ!?





ที่จริง  
ฉันก็  
...

มีเรื่อง  
อยากถาม  
นายอยู่พอดี  
เหมือนกัน  
|

ผู้ชาย  
ที่ชื่อ  
...

เฮ?  
ทำไมตอนนี้  
ถึงพูดชื่อ  
เจ้าลัทธิตาย  
สาขามะ  
ออกมาล่ะ...

ทำไม  
นายถึงรู้จัก  
อาจารย์  
ของฉัน  
!!

สาขามิ  
โทคิมิ  
นั่น  
เป็นใคร  
?

เฮ?  
อาจารย์  
!?  
นั่นมัน  
คนสมัย  
ก่อนไม่ใช่  
เหรอ!

เปล่า  
ยังมี  
ชีวิตอยู่  
...

หรือ  
ต้อง  
บอกว่า  
ยังไม่ตาย  
ดิเน...

ตอนนี้  
เขาสอน  
อะไรให้  
หลายอย่าง  
เลย...

อย่างนี้  
นี่เอง  
|

ได้รับ  
การสอน  
จากผู้ชาย  
คนนั้น  
เหรอ...

ถึงได้เกิด  
การเปลี่ยนแปลง  
ภายในเวลา  
สั้นๆ...สินะ?





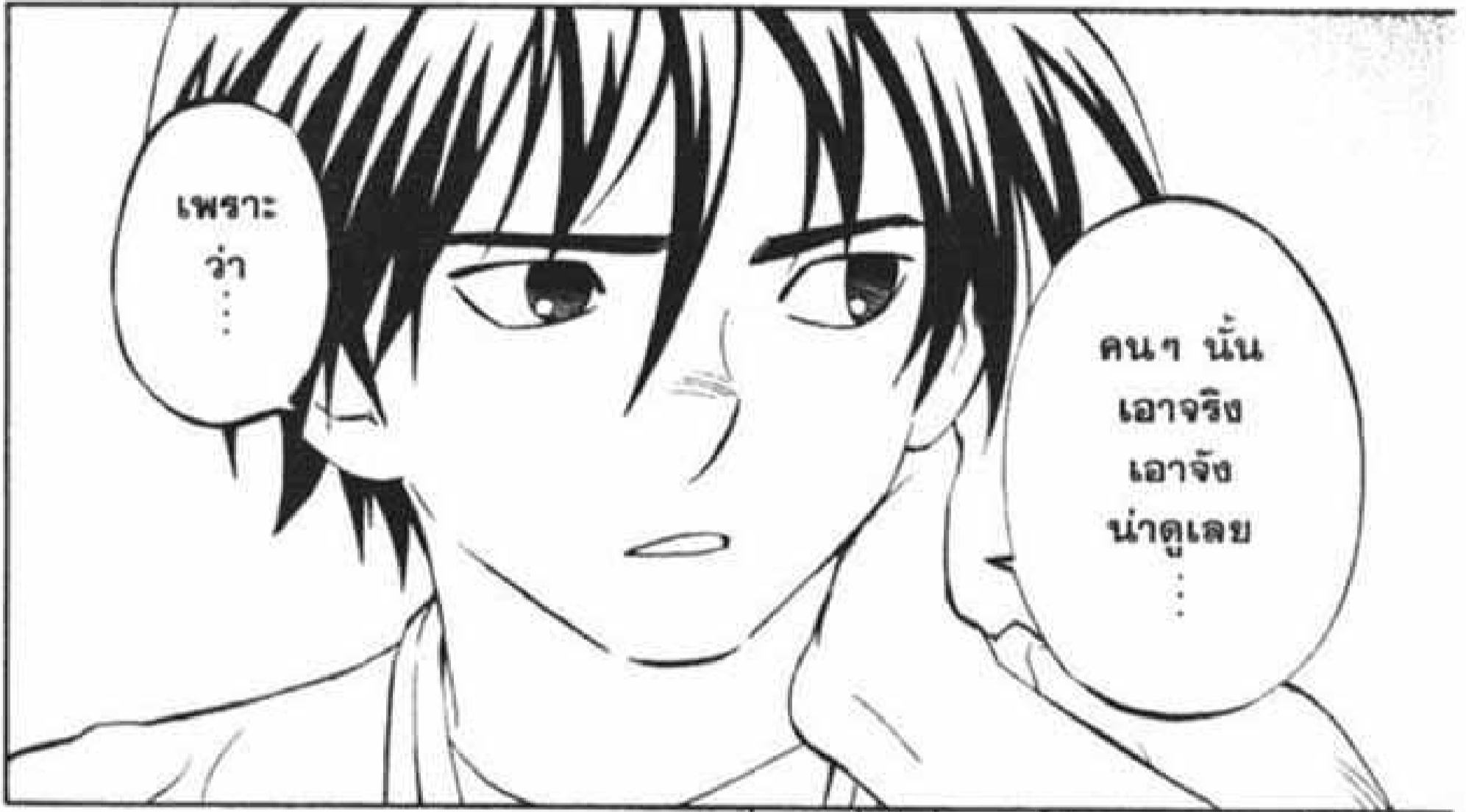



ถ้า  
อย่างนั้น  
ฉันขอตัว  
ก่อน

เฮ้  
!!



ฮ้โกงนี่  
ไฟโฮฮิเมจิ  
พูดอยู่  
ฝ่ายเดียว  
!!

เดี่ยว  
ก่อน  
!!



ฉัน  
เองก็  
...

ไม่ยาก  
ให้คนที่ไม่  
เกี่ยวข้องต้อง  
เข้ามาพัวพัน  
เหมือนกัน

เพราะ  
แถวนี่คือ  
สถานที่  
ที่ฉันเติบโต  
มา



เฮ้  
?







ทุกอย่าง  
คือสิ่ง  
จำเป็น

ตอนนี้  
ฉันอยาก  
ให้หุ้ม  
สมาชิกกับ  
กางเกง

สำหรับ  
เธอ  
...

ฉันคิดว่า  
สักวันคงต้อง  
เล่าทุกอย่าง  
ให้ฟัง



บ้านของ  
ซิจิโร่ถูกจ้อง  
เล่นฮาน  
ไฮโหม?

นั่น  
สินะ...  
ถ้าเสร็จ  
นี่จินากะ  
แฉนการ  
มีหวังจวน  
น่าดู  
!!



นี่จ  
ินากะ  
?

ชื่อผู้นำ  
ของ  
สมาคมลับ  
นะ!



เอ  
...  
รู้จักกัน  
เหรอ  
1?

ก็  
นิด  
หน่อย  
นะ

แต่ว่า  
ถ้าเป็น  
ซิจิโร่  
ยังพอ  
ทำเนา  
ไม่ยาก  
เชื่อเถอะว่า  
นี่จินากะ  
จะเป็นคน  
ล่าที่ตีแทน  
...



วันคืนช่าง  
เปลี่ยนแปลง  
คนจริง ๆ  
...



ท่าน  
คาเครุ  
|

ผมเจอ  
สมุดโน้ต  
กับบันทึก  
ที่เหลือของ  
ท่านมิจึรุ  
อีกแล้ว  
...

เอา  
วางไว้  
ตรงนี้  
นะครับ  
|



รู้แล้วละ  
เบอร์หนึ่ง  
|



หมอ  
นั้น  
|

ทุกอย่าง  
เป็นเพราะ  
หมอนั้น  
|



มีจิรู  
นะ  
...

ตอนแรก  
ตั้งใจจะใช้  
ฉันทะ  
ที่ดินเทพ  
|



ไมลี  
...



เพราะรู้  
ว่ามีคน  
อย่างฉันทะ  
อยู่  
...

จึงนึก  
วิธีฉันทะ  
ที่ดินเทพ  
ออก  
ต่างหาก  
!!



เพราะ  
ว่า  
...



ฉันทะ  
ไปบอก  
เรื่องนั้น  
กับ  
หมอนั้น  
!!

80  
កំលោះ  
I

ព័ត៌មានលម្អិត  
ទទួលបាននៅ  
លេខ 303  
កំលោះ

www.komolae.com



ท่าน  
มิจรุ  
!

บอก  
ให้เขาไป  
จัดการใจ  
เบอร์หนึ่ง

ครับ  
แต่ว่า  
...

รูโซโฮม  
ว่าเด็กผู้หญิง  
เข้าร่วมเป็น  
ตัวเลือก  
ไม่ได้  
?

ฉันไม่  
ต้องการ  
เด็ก  
คนนั้น

ตอน  
เก็บมา  
นึกว่าเป็น  
เด็กผู้ชาย  
ซะอีก

เพราะ  
ฉะนั้น  
...



ดูเหมือนจะเป็น  
ผู้มีพลังพิเศษแต่ว่า...  
ไม่รู้ว่าพลัง  
แบบไหนเลยไม่รู้  
จะใช้อย่างไร

จิบๆ  
เอาไป  
จัดการ  
เถอะ

แต่ว่า  
ท่านมิจรุ  
...

ผมเข้าไป  
3 ครั้งแล้ว  
นะครับ  
!



เฮ้  
?

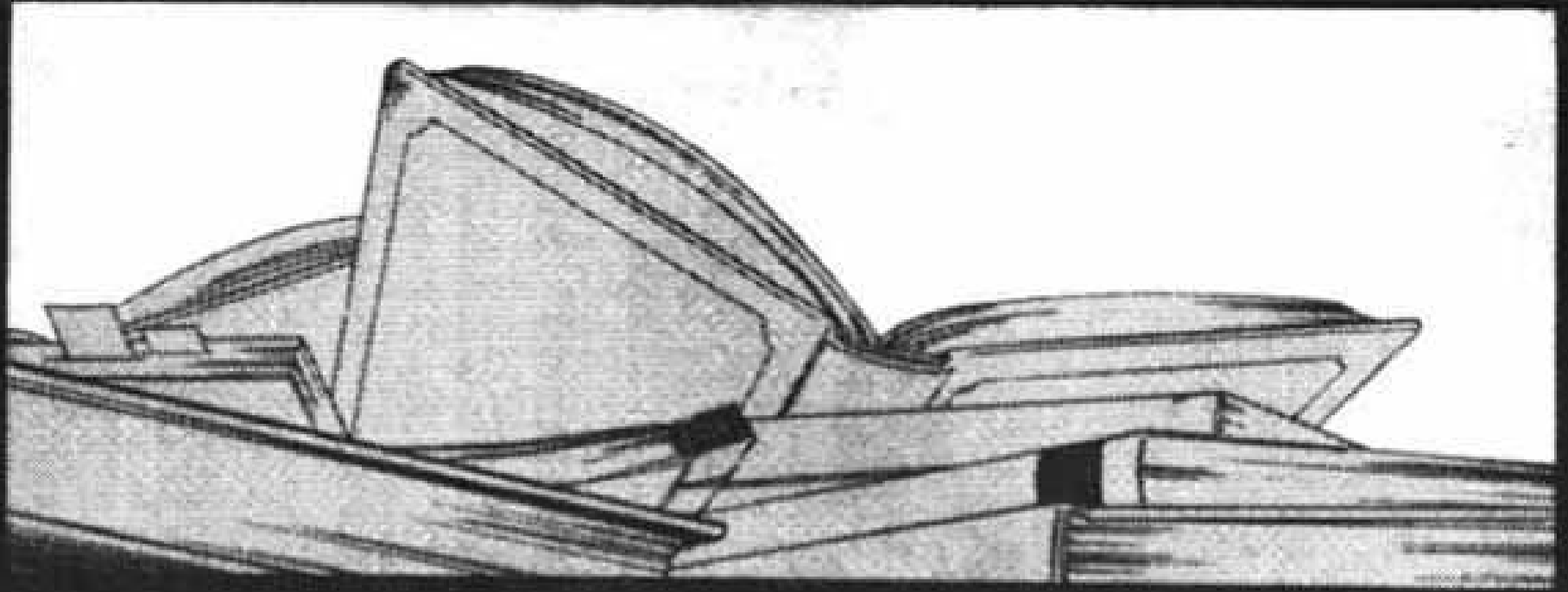

ผู้มีคลัง  
วิญญาณ  
เทร่อ  
...

เป็นผู้  
มีพลังที่  
หายาก  
พอดูเดชนะ  
...



มีพลังมหาดาล  
เก็บสะสม  
อยู่แต่ๆ แต่  
ยังไม่รู้วิธี  
เอาออกมา  
ข้างนอกนี่สิ

ลองให้  
เวทมนตร์  
ดูดไหมนะ  
...



ไม่ใช่  
!!

เอาไหม  
อีกครั้ง  
!!

แค่สมุด  
คลาดไป  
เล็กน้อย  
เวทมนตร์  
ก็ไม่ทำงาน  
แล้ว



นี่ถือว่า  
เป็นพื้นฐาน  
ให้วาด  
หลายๆ  
ครั้ง...

จดจำ  
รูปแบบ  
เอาไว้ในหัว  
อย่าง  
ถูกต้อง

ในปราสาทนี้  
ไม่มีที่ว่าง  
สำหรับคน  
ไร้ประโยชน์  
หรอกนะ



พยายาม  
เข้าล่ะ  
!!



ค๊ะ  
!!



เอา  
อีก  
ครั้ง  
!

ค๊ะ  
!!

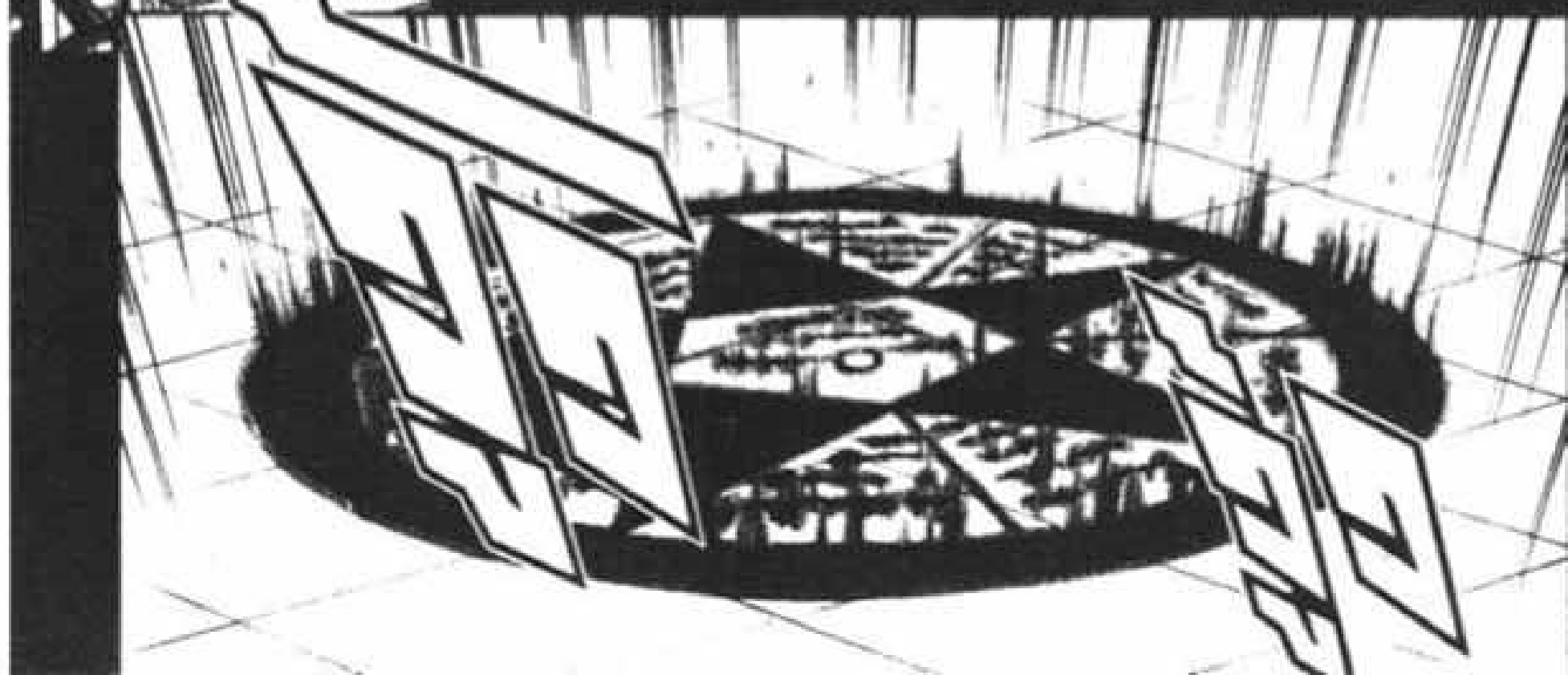



สำเร็จ

—  
!!



โฮโฮ

!!

ทำได้  
แล้ว

—  
!!



สุด  
ยอด  
!! สุดยอด  
เลย  
!

ทำชานแล้ว!  
ฉันก็ทำ  
ได้แล้ว  
!!



ยอด  
เลยนะ  
มีจ...



มายืน  
บนเส้น  
สตาร์ท  
แล้วนะ

แต่ว่า  
จะเป็นจอม  
เวทย์ไตรเปลา  
มันต้อง  
ต่อจากนี้

ค๊ะ!!  
ฉันจะ  
พยายาม  
!!

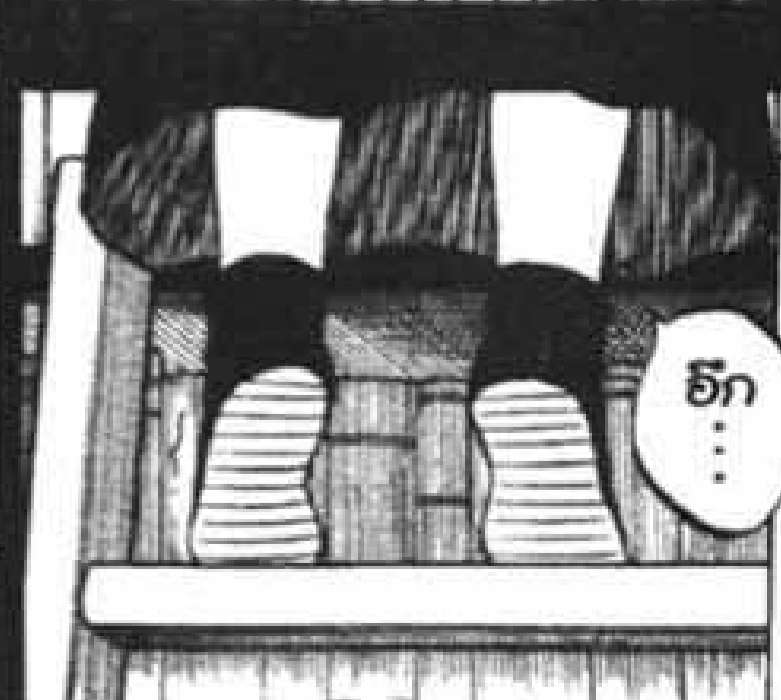

ฮึก  
...





ห้องสมุดนี้  
เธอรู้ละเอียด  
กว่าฉันแล้ว  
ไม่ใช่เหรอ  
?



ฉัน  
กำลัง  
ยุ่ง



แล้ว  
ก็...

ฉันมีชื่อ  
"คาเครุ"

ที่มีจุด  
ตั้งให้  
แล้วนะ  
|



ไม่ได้  
ไรชื่อ  
เหมือนกับ  
นาย



พูดเก่ง  
ขึ้นเยอะ  
เลยนะ  
|



แล้วก็  
สักวัน  
...

จะทำ  
ให้นาย  
เรียกฉัน  
ว่าท่าน  
!!



คอย  
ดูเถอะ  
!

ฉันจะ  
ตั้งใจเขียน  
มีจุดจะได้  
ยอมรับแล้ว  
เลื่อนตำแหน่ง  
ให้!



ฉัน  
เหรอ...



อะไรกัน  
นายไม่คิด  
จะแข่ง  
เลขรีใจ  
!!



ก็คงเป็น  
อย่างนั้น  
ล่ะมัง  
?

เพราะฉัน  
เคยฆ่าเธอ  
ตั้งหลายครั้ง  
แล้วนี่



อะไรกัน  
ความคิด  
แบบนี้...

เกิด  
สำนักมืด  
ขึ้นมา  
รีใจนะ  
? เป็น  
แค่  
"คึกคาก"  
แท้ๆ  
!!



ถ้า  
ฉัน  
คอยดู  
ให้ดีนะ  
มีจึร!



เอ  
ละ  
!!







ฉันทจินตนาการ  
สร้างโดยใช้  
ภาพปิศาจ  
ที่คนโบราณ  
วาดในหนังสือ

ที่เห็น  
วันก่อน  
นะ  
||

นี่ไง  
...

มี  
ร่างจริง  
ด้วย  
!!

ก็คิด  
อยู่หรอกว่า  
เป็นเด็ก  
หัวโหวแต่ว่า  
...

ไม่นึก  
ว่าจะ  
ขนาดนี้  
...

บุคลากร  
ชั้น  
ยอด  
|

พลังเรียนรู้  
พลังตอบ  
สนอง  
พลัง  
จินตนาการ  
...



และยิ่งกว่า  
สิ่งอื่นคือ  
พลังที่มี  
มหาศาล  
...





ปะ...  
...

เป็น  
โง่มั่ง  
?

ถ้ามีเด็ก  
คนนี้อยู่ ต่อให้  
เป็นเวทมนตร์  
ขนาดใหญ่ก็คง  
นำมาใช้และ  
ตรวจสอบ  
ได้อย่างง่ายดาย



อาจจะทำให้  
เวทมนตร์  
ที่เป็นแค่ทฤษฎี  
ซึ่งเก็บรักษา  
มาตลอด  
สมบูรณ์ก็ได้...

||

นั่น  
สินะ  
...



โชคดี  
จริงๆ  
ที่เก็บ  
มา

สอบ  
ผ่าน  
|



ทงะ...ชั้น  
ฉันก็เป็น  
จอมเวทย์  
ได้เทรอ  
!?

เธอเป็น  
จอมเวทย์  
แล้วละ  
...



ไม่สิ  
...



จะให้  
เธอ  
...

เป็น  
ผู้ช่วย  
ของฉัน  
!



ผู้ช่วย  
!...

จริง  
เหรอ  
?



ฉะ  
ฉันจะ  
พยายาม  
!!

จะ  
พยายาม  
...

เป็น  
มือขวา  
ของ  
มิจิรุ  
!



จะไปไหน  
เหรอ  
?



ที่อยู่  
ของท่าน  
ราชา

ท่าน  
ราชา  
!?



คนที่  
ใหญ่ที่สุด  
ใน  
ปราสาท  
นี่!

มีคน  
แบบนั้น  
อยู่ด้วย  
เหรอ...

ปะ  
เป็นคน  
แบบไหน  
...  
?



ไม่ต้องห่วง  
ท่าน  
ราชาเป็น  
คนใจดี  
!!

จะไปขออนุญาต  
จากท่านราชา  
ก่อนแล้วค่อย  
ไปรายงาน  
ท่านเกษมศฤงคาร  
!!



ท่าน  
เกษมศ  
?

ท่านเกษมศ  
ก็เป็นคนยิ่งใหญ่  
เหมือนกัน...  
แบ่งเรียก  
เพื่อความ  
สะดวกนะ

เพราะ  
การเรียกชื่อ  
ทั้งสองท่าน  
มันเสีย  
มารยาท  
!

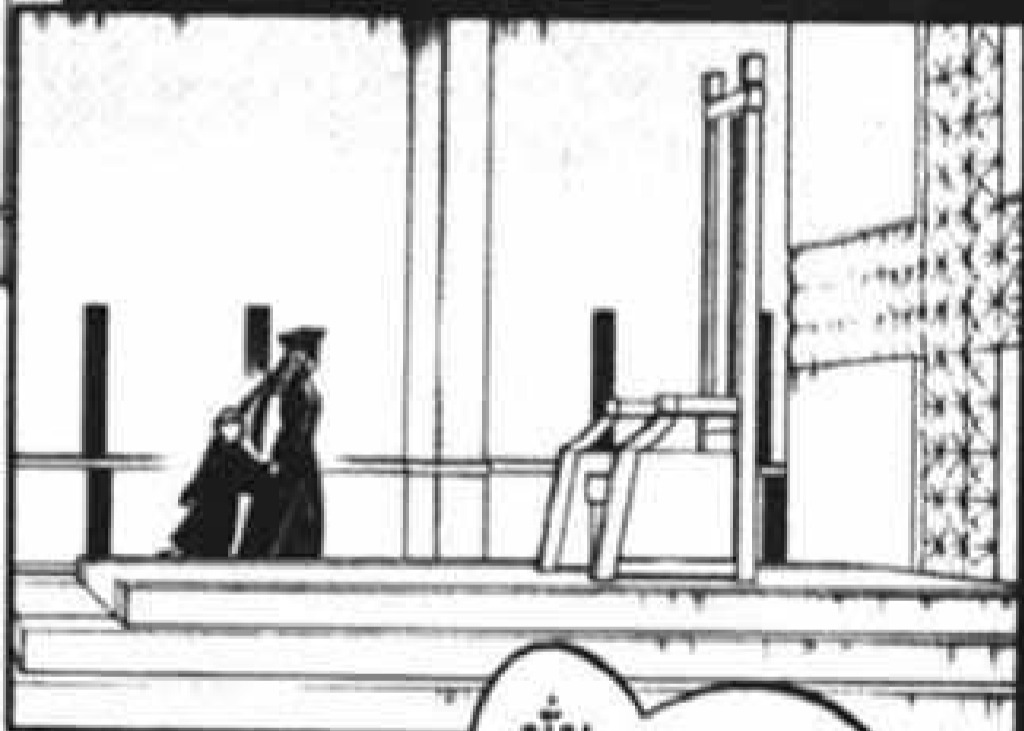
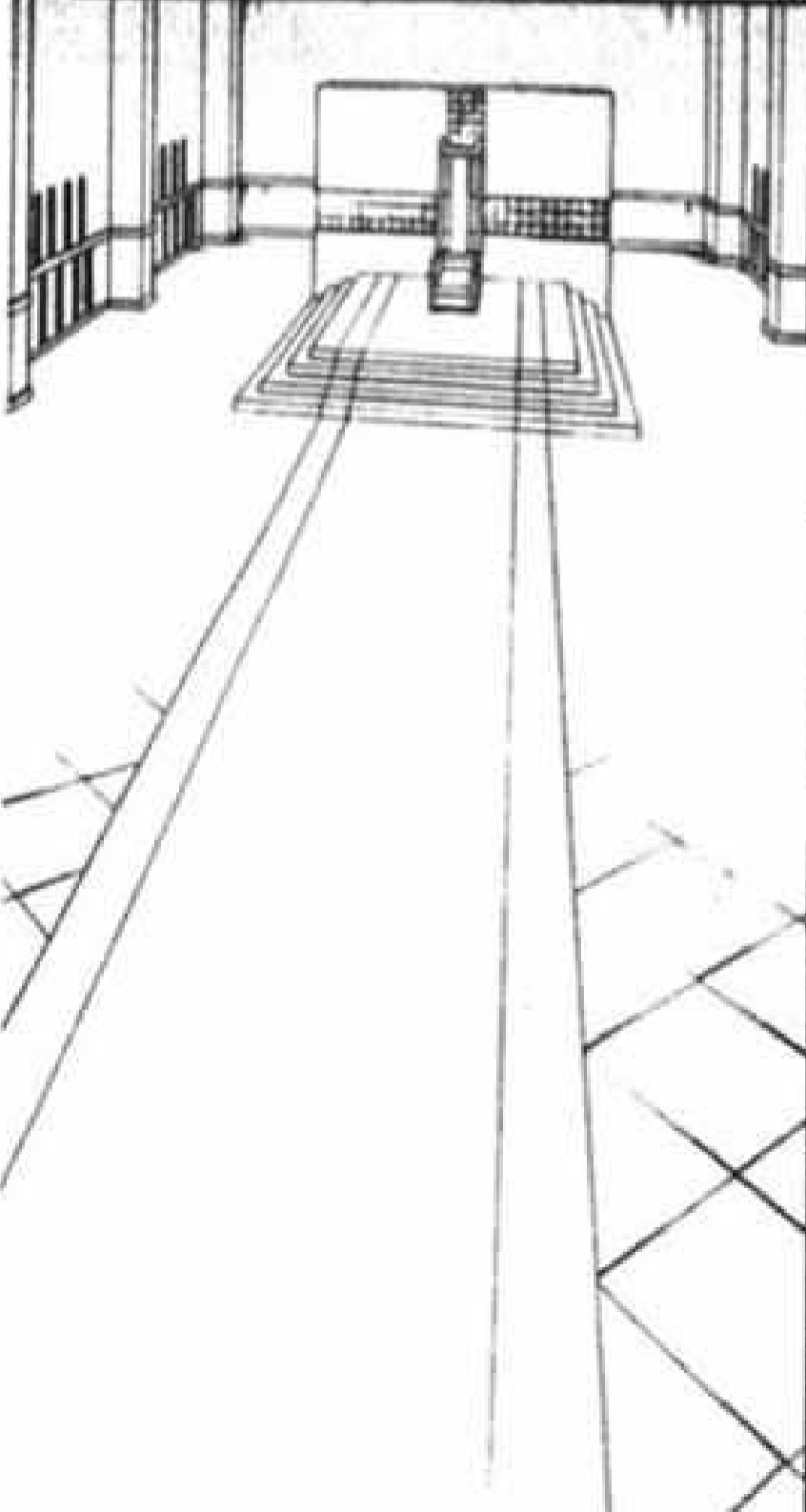

นั่น  
ใจ

อยู่ห้อง  
ด้านหลัง  
ของ  
บัลลังก์นี้  
!!







อะไรกัน เจ้านั้น  
คือผู้รอดชีวิต  
ของตัวเลือก  
คราวนี้เหรอ



ฮะ  
เปล่า  
ค่ะ

เด็กคนนี้  
ฉันกำลังสอน  
เวทมนตร์ให้อยู่  
ตอนนี้ ที่เคย  
บอกวันก่อน  
ใจคะ...



ชื่อ  
คาเครุ  
ค่ะ

อ้อ  
...



ฮะ...  
ถ้าท่านราชา  
รู้สึกไม่สบาย  
จะให้มาใหม่  
เอาไหมคะ  
?



ไม่  
ต้อง  
...



อย่า  
ใส่ใจเลย  
ทำเหมือนเคย  
เถอะ  
!!



จำตอน  
หมอนั้นที่เคย  
เอาแต่เก็บตัว  
เปลี่ยนไป  
อย่างชัดเจน  
ได้ไหม  
?

ไม่  
ครับ  
...



.....

ตอน  
ดวงตาที่เคยไร้อีวิต  
ซีวานั้น  
...

เริ่มมี  
ประกายแสง  
ประหลาด  
|



นั่น  
คือ  
...

เปลวเพลิง  
แห่งการ  
แก้แค้น  
|

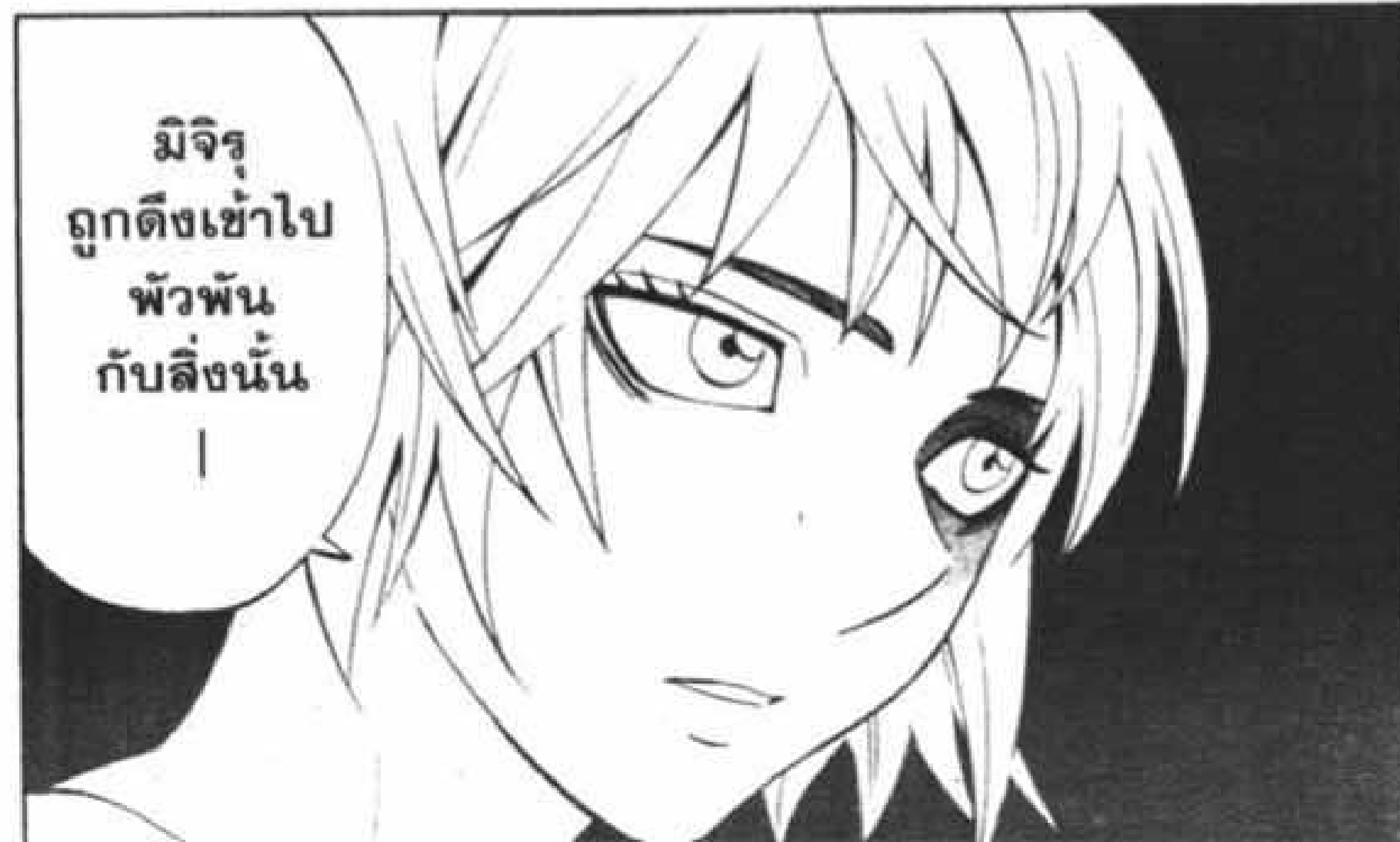

มิจึรุ  
ถูกดึงเข้าไป  
พัวพัน  
กับสิ่งนั้น  
|



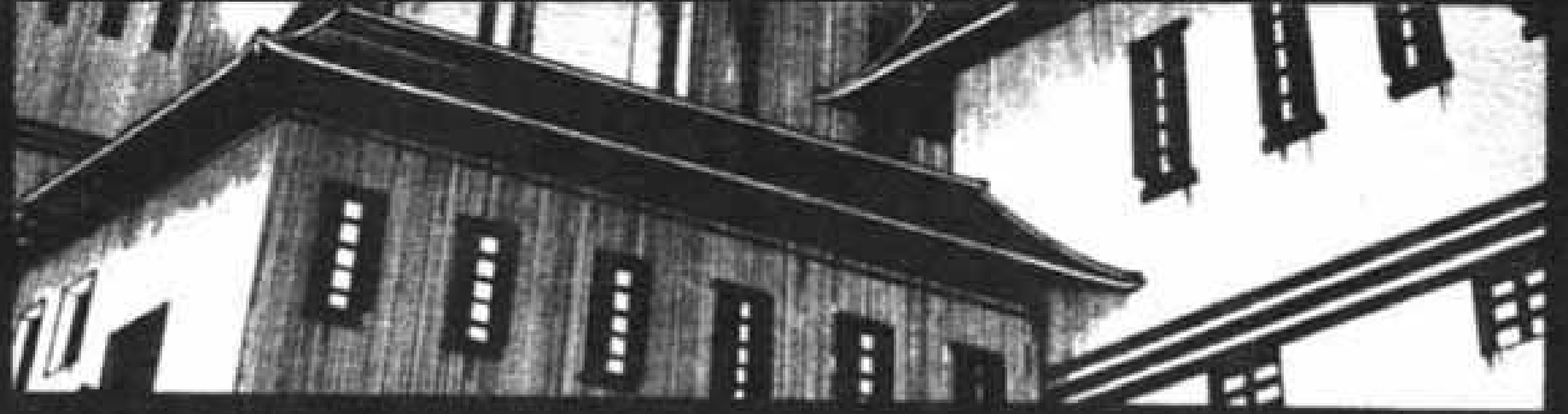

ตอนที่ 304  
ภาวะ



ท่าน  
ราชา



มิจรุ  
สั่งให้ฉัน  
มาเปลี่ยน  
ดอกไม้  
ในแจกันค่ะ



อา  
:

ฉันจะ  
เปลี่ยน  
ลัษณะคะ  
!



ขอตัว  
คะ  
!!

देखก่อน  
คาเครุ  
!



เล่น  
หมากรุก  
เป็นไหม  
?



มิจึ  
เคยสอนให้  
นินทน้อย  
คะ...





ได้ขี้นว่า  
ที่จริงเธอถูก  
พามาเพื่อเป็น  
ตัวเลือกสินะ  
?

อ๊ะ  
ค่ะ !!



ไม่ได้  
รับการ  
ทดสอบ  
...

หรือเสริม  
ความ  
สามารถเลย  
เหรอ?

อ๊ะ คือฉัน  
โดนคัดออก  
ตอนตรวจ  
ร่างกาย  
ครั้งแรก  
นะค่ะ...



ฉัน  
เหรอ  
...

ดี  
จัง  
นะ  
!!



เด... ?

ไม่ได้เจอคน  
ที่มีใบหน้าเป็ยม  
ด้วยความรู้สึก  
อย่างเธอมานาน  
แล้ว



เอ๋  
เอ๋อ  
...

การสร้าง  
"ตุ๊กตา" ไม่ใช่  
คำสั่งของ  
ท่านราชา  
เหรอค่ะ ?







แต่ซึ้น  
พูด  
แบบนี้  
...

มีหวัง  
ถูกหมอนั้น  
โกรธแน่  
|



ท่านราชา  
ไม่เล่น  
หมากรุก  
ด้วยแล้วละ  
!

บอกว่า  
ฉันเก่ง  
เกินไป  
ไม่สนุก  
!!

อ้าว  
?

ตาย  
จริง  
...

มิจึรุ  
...



๕๑ ๕๑ ๕๑



นี่มัน  
อะไรกัน  
?







ท่านมิจรุ  
จะพียงยังใจ  
มันก็คืนชีพ  
ตลอดเลยครับ  
*กันตอฟ*

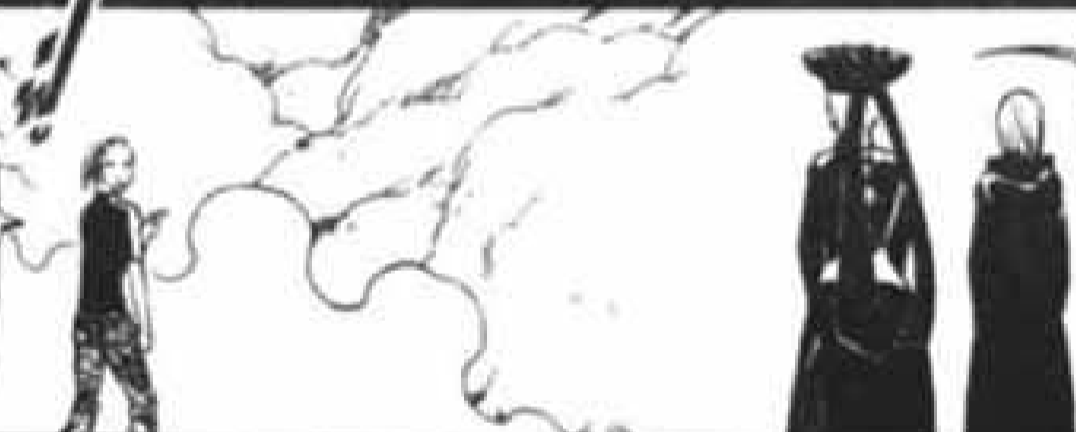

ทำ  
ต่อไป  
!!

ท่านราชา  
เป็นผู้  
ใช้คืน  
เหรอ  
?

ทำไม  
จู่ๆ ถึง  
ชิงตัวเอง  
ล่ะ  
!!

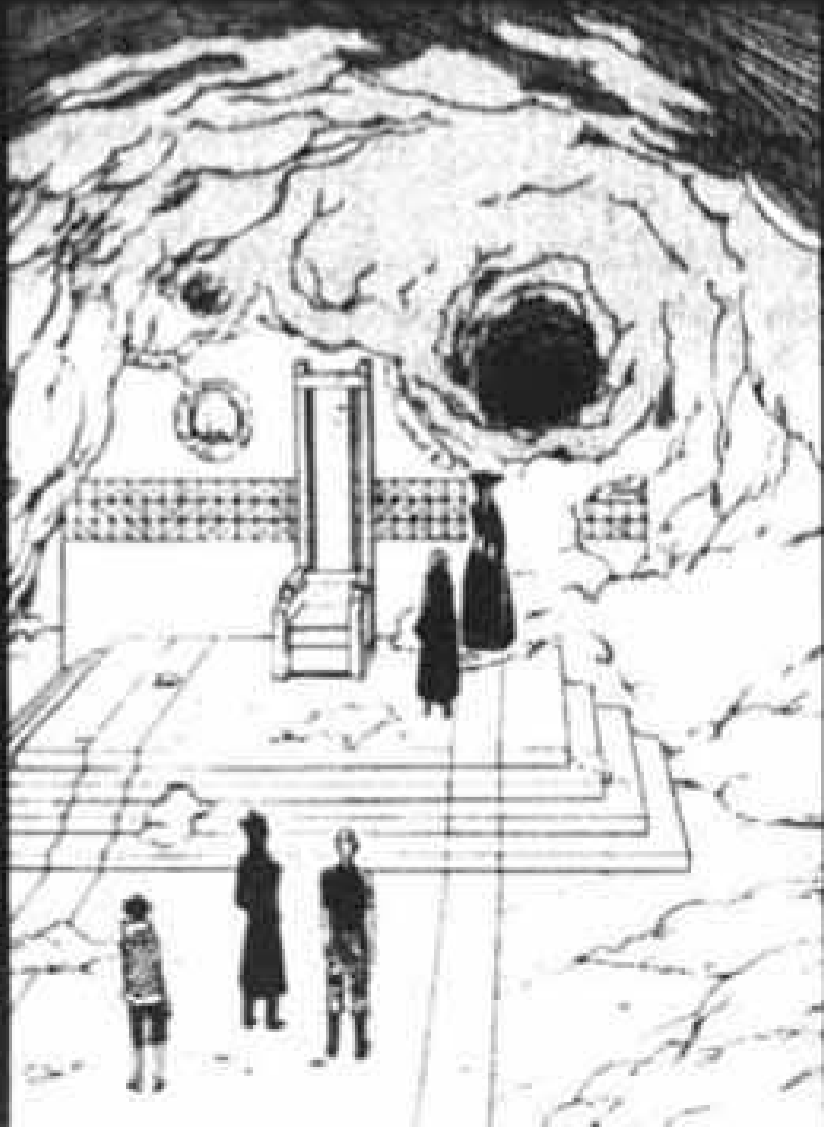





ท่าน  
ราชา  
!!

ได้โปรด  
ฟังที่ฉัน  
พูดเถอะ  
!!



ไม่ต้อง  
มายุ่ง  
กับฉัน



ท่าน  
ราชา  
!!

อย่า  
เรียกว่า  
ราชานะ  
!!



น่าจะ  
เรียกว่า  
ราชา  
ตัวเปล่า  
มากกว่า  
!

ฉัน  
ไม่รู้อะไร  
สักอย่าง  
!



เดี๋ยง  
ฉันก็ไม่ใช  
คนที่จะยืน  
อยู่เหนือ  
คนอื่น

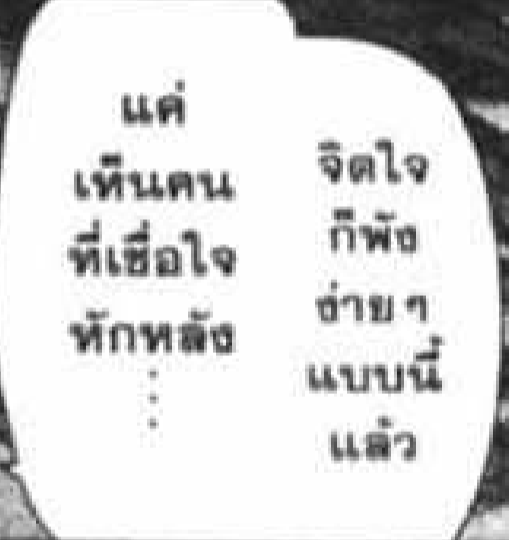

แค่  
เห็นคน  
ที่เชื่อใจ  
หักหลัง  
...  
จิตใจ  
ก็พัง  
ซ้ำๆ  
แบบนี้  
แล้ว



ฉันมัน  
อ่อนแอ  
!



แต่ดูเหมือน จะรู้สึกรับผิดชอบ เพราะคิดว่า การที่หมอนั้น แปรลกไปเป็นเพราะ ตัวเอง







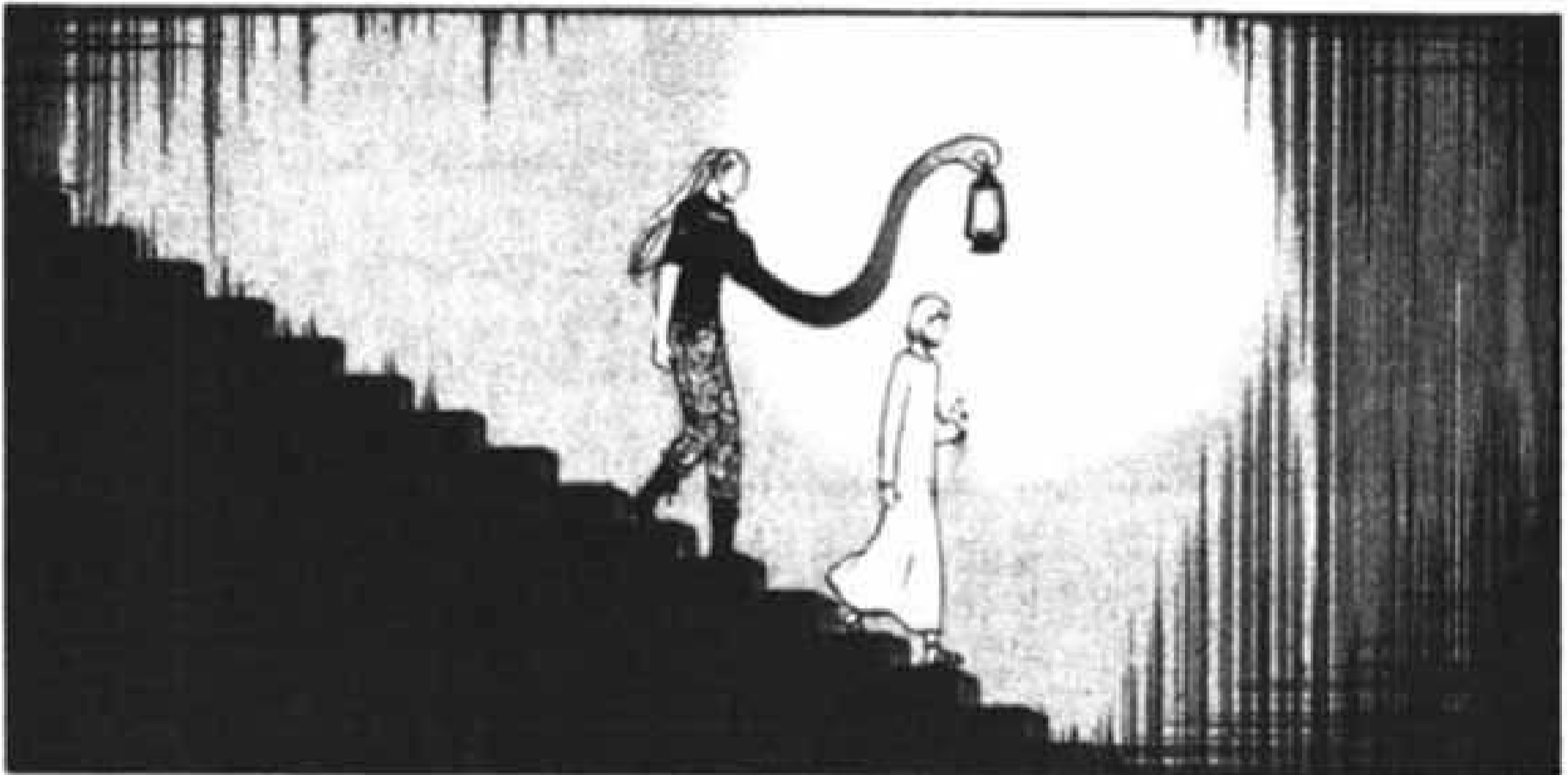

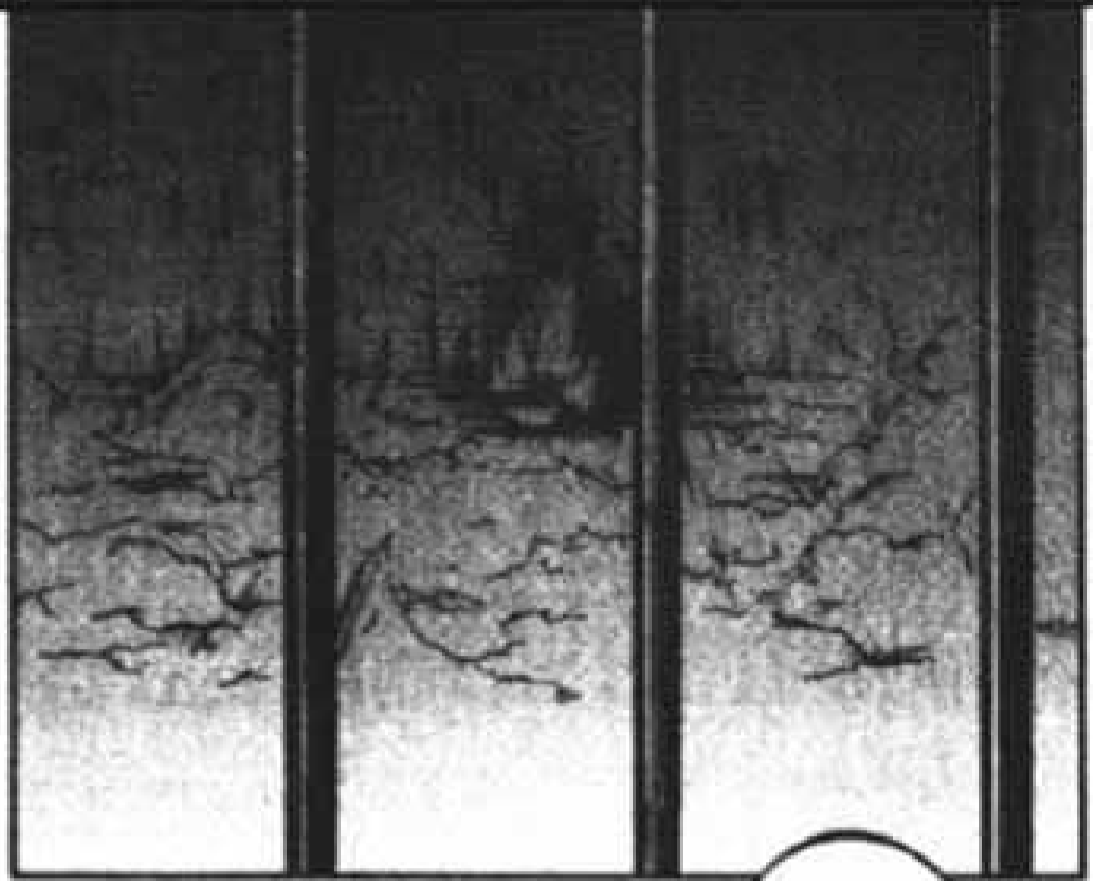



นี่มัน  
นี่มัน  
นี่มัน



นั่น  
มัน  
...

ฮา...  
ไม่ใช่  
หรอก



นั่น  
...



เป็น  
แค่  
...

ภานะ  
ของชาย  
ที่เคย  
ถูกเรียกว่า  
ราชา

ใน  
อดีต







... ฮ่า ฮ่า ...

น่าขยะแขยง  
กว่าฉันที่ฆ่า  
ยังใจก็ไม่ตาย  
ตั้งหลายเท่า  
...  
!!



...  
ถ้า  
อย่าง  
นั้น  
ราชา...  
ผู้นำก็  
...

ตอนนี้  
มีอยู่ในร่าง  
ที่พวกเรา  
ไม่รู้จักแล้ว  
สินะครับ  
...

ฮา  
...



คิดว่า  
เจ้านั้น  
...

คงเจอ  
ภยันตรายที่สุด  
สำหรับการ  
ล้างแค้น  
แล้ว!



ก่อนหน้านี้  
เจ้านั้นจะออก  
ไปจากปราสาท  
ไม่นาน  
...

ฉันเห็น  
คนมารวมอยู่  
ในห้องของ  
เจ้านั้น

ก็อก  
ก็อก



เฮ้อ  
...

ตอก  
ไม้...



คา  
เคร  
...

ตอกไม้  
ไม่ต้อง  
แล้วละ

ที่นั่น  
มีเจ้านั้น  
กับมิจรุ  
|

เบอร์ศูนย์  
กับ  
เบอร์สาม

ผู้หญิง  
ที่ไม่  
รู้จัก  
หน้า

แล้วก็  
เด็ก ๆ  
หลายคน

คงต้อง  
บอกว่า  
ไซคิซาดา  
เข้าข้างเจ้านั้น  
||

เพราะใน  
ขั้นสุดท้าย  
ของแผนการ  
เจ้านั้นไซคิ  
อย่าง  
มหาศาล



ตอนนั้น  
เด็กๆ ที่อยู่  
ในห้อง  
ของเจ้านั้น  
...

คือบุคลากร  
สำหรับ  
ล่าที่ดินเทพ  
!



บางที คงมี  
หลายคนใน  
จำนวนนั้นเป็นผู้  
มีความสามารถ  
สายควบคุม  
ห้วงมิติ...

และมีอยู่  
คนหนึ่ง  
...



ที่มีคลัง  
วิญญาณ  
เหมือน  
กับฉัน

ตอนที่ 305

จิตชั่วร้าย





การ  
คัดเลือก  
ผู้มีพลังพิเศษ  
ฉันก็เข้า  
ร่วมด้วย

แต่ไม่รู้  
เลยจน  
กระทั่ง  
เอามาใช้



ผู้มีพลัง  
วิญญาณนะ  
นับหายาก  
สุดๆ  
เลยล่ะ

ว่ากันว่า  
ขามทีในโลก  
วันวายจะปรากฏ  
ตัวออกมา  
ซ้ำแต่ว่า

ไม่น่าเชื่อ  
จะค้นเจอ  
คนที่มีเชื่อนไซ  
ดีกว่าฉัน  
เอาเวลานี้



แต่ว่า  
สิ่งนั้นก็  
ปรากฏตัว  
ขึ้น...

เจ้านั้นเลยทิ้ง  
ร่างกายเก่าๆ นั้น  
แล้วออกไปจาก  
ปราสาทโดยทิ้งฉัน  
กับมิจึรเอาไว้



พูดซ้ำๆ คือ  
ตอนนี้ผู้นำย้าย  
ไปอยู่ในร่าง  
ของเด็กที่มีพลัง  
วิญญาณนั้น  
หรือครับ?

ไม่ใช่  
หรอก



เพราะเป็น  
เด็ก  
ผู้หญิงนะ



เจ้าพวกนั้น  
ย้ายไปอยู่  
ในร่างผู้หญิง  
ไม่ได้

คุณเหมือน  
จะเปิด  
ปริศนา  
ปริศนา

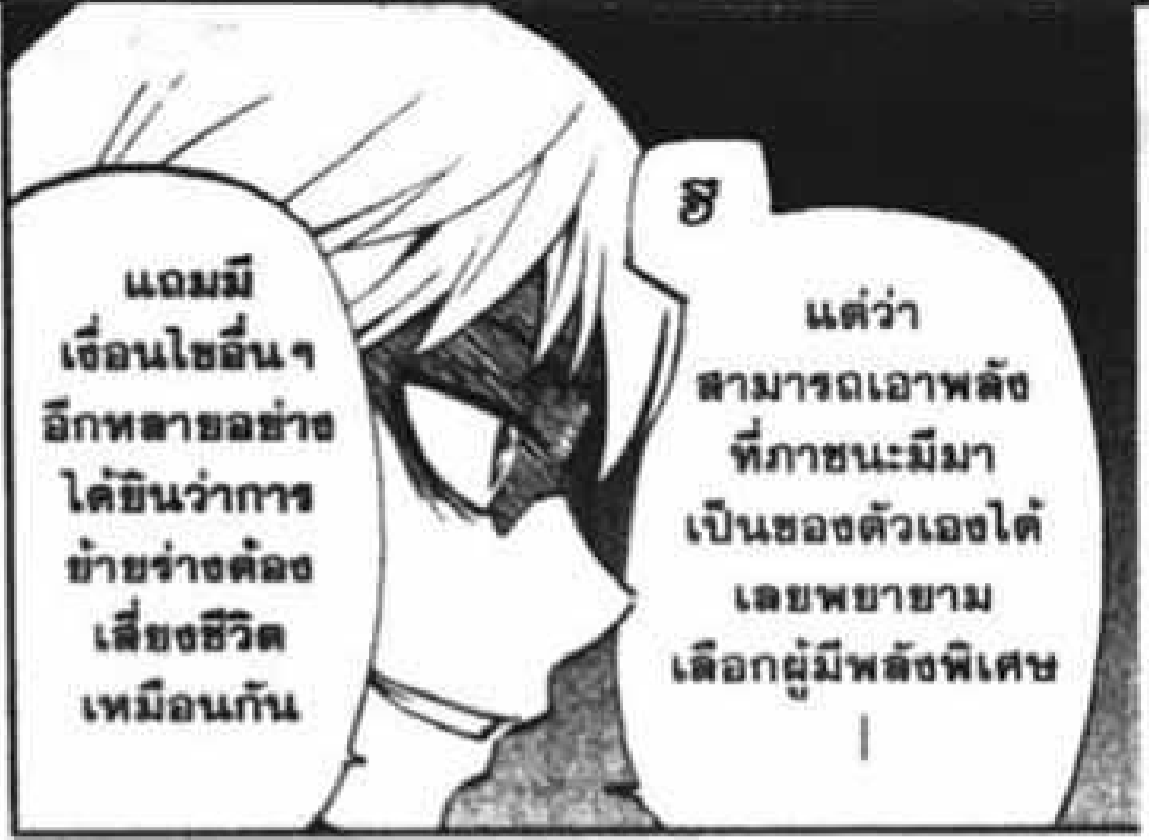

แถมมี  
เงื่อนไขอื่น ๆ  
อีกหลายอย่าง  
ได้ยืนยันว่าการ  
ย้ายร่างต้อง  
เสี่ยงชีวิต  
เหมือนกัน

ฮ  
แต่ถ้า  
สามารถเอาพลัง  
ที่ภาชนะมีมา  
เป็นของตัวเองได้  
เลยพยายาม  
เลือกผู้มีพลังพิเศษ  
|



เป็นสิ่งมีชีวิต  
ที่น่าขยะแขยง  
แท้ๆ แต่ข้อ  
เงื่อนไขอีก  
น่าหัวเราะระมัด  
...



ทำไมมิจรุ  
ต้องมาตาย  
เพราะการทะเลาะ  
ที่ไร้สาระ  
ของพวกมัน  
ด้วย?



ทำไม  
...

มิจรุ  
ต้องตาย  
เพื่อเจ้าสว่  
กับคนบ้า  
พรรคนั้น  
!?



...

ต้อง  
ฆ่า  
!









ที่มืด  
มันเจ้า  
พวกนั้น  
ไม่ใช่เหรอ  
?



ต้อง  
ฆ่า  
!!

นายต้อง  
ช่วยตัวนาย  
เบอร์หนึ่ง



.....  
นาย  
.....

อ่านเอกสาร  
อื่นนอกจาก  
บันทึกประจำ  
วันหมด  
วิจัย?

ไม่  
ครับ  
.....



"ตุ๊กตา"  
อย่าง  
พวกนาย  
.....

เดิมทีคือ  
ของสำรอง  
สำหรับให้  
พวกมันพี่น้อง  
ย้ายร่างใจละ  
!!



ฉัน  
จะบอก  
ให้







ฉันคือ  
พลัง  
!

เวท  
มนตร์  
ของ  
มิจิรุ  
...

ทำให้ฉัน  
มีชีวิตอยู่  
...



ฉัน  
จะทำให้  
เจ้านั้น  
...

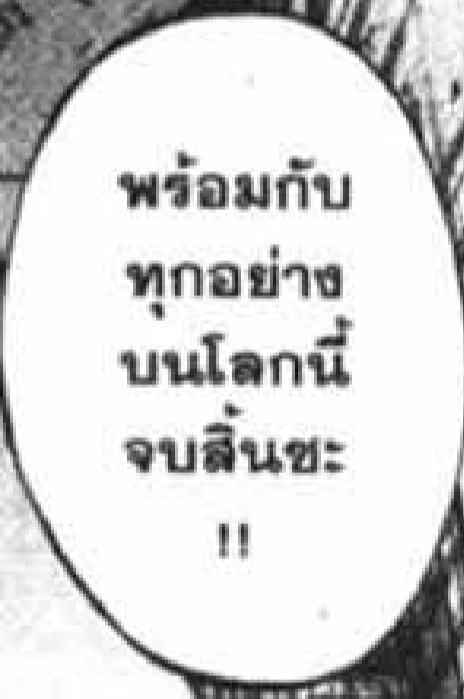

พร้อมกับ  
ทุกอย่าง  
บนโลกนี้  
จบสิ้นซะ  
!!



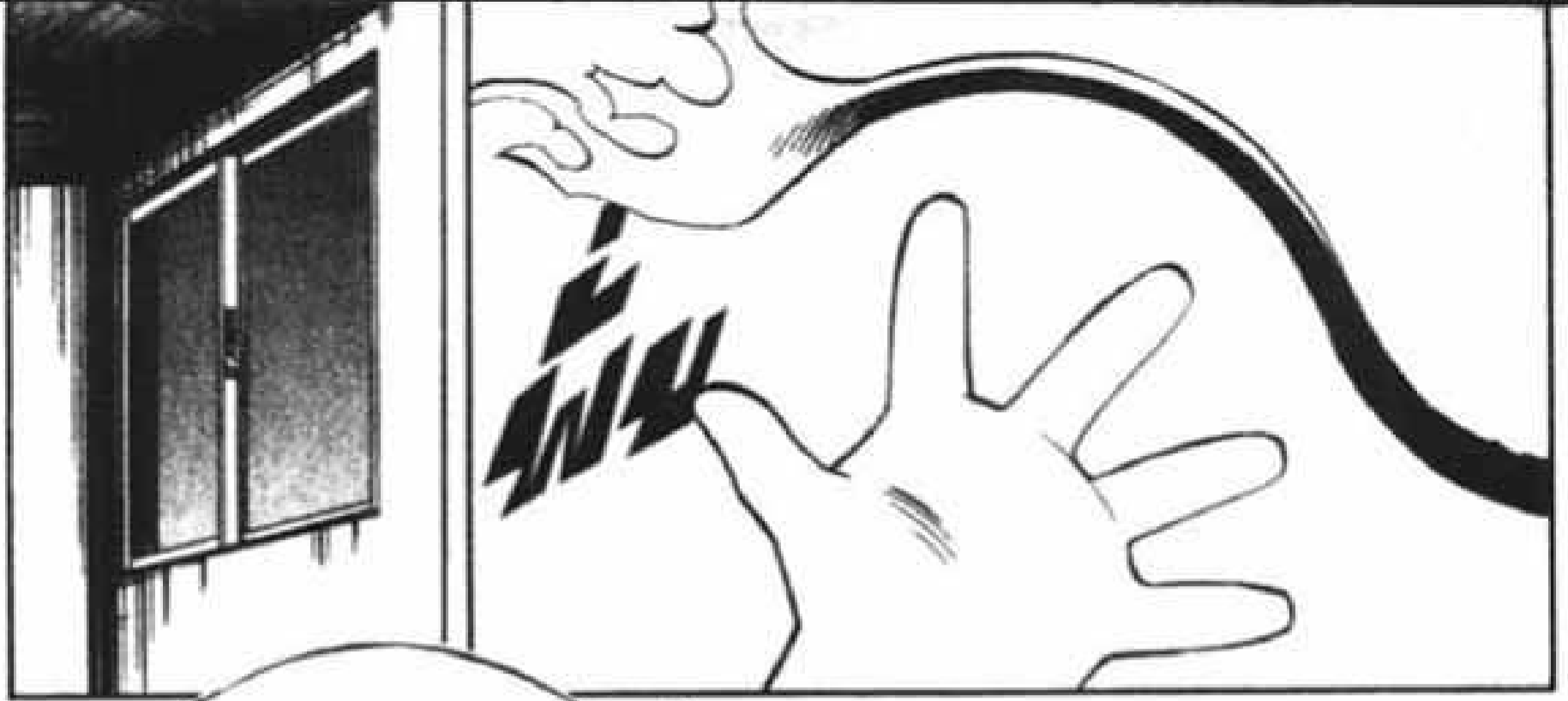

เบื้อ  
แล้ว  
—

โศก  
สรุบ  
!



โทคิ  
โมจิ

โทคิ  
โมจิ  
!!



นายมี  
ข้าจับใช้  
คนอื่นอยู่อีก  
รีเปล่า  
?

มีครับ  
แต่ว่า  
...

เดี๋ยว  
นายท่าน  
ก็คงเบื้อ  
...



ถ้า  
อย่างนั้น  
ช่างเถอะ  
!

โยชิโมจิ  
โยชิโมจิ  
—  
!!

ฮะ  
นายท่าน  
!





นาย

รู้ใช่ไหม  
ว่าฉันเกลียด  
ความ  
น่าเบื่อ  
...

ยิ่งกว่า  
อะไร  
ทั้งหมด



คงทนรอ  
ได้ไม่นาน  
นักหรอก  
นะ!



ถ้าอย่างนั้น...  
จะบอกเรื่อง  
ใกล้ตัวกว่านั้น  
ให้ฟังครับ



เงี้ยวๆ นี่  
บริเวณนี้จะเกิด  
การต่อสู้  
ที่นายท่านชอบ  
ขึ้นครับ

ไซ

|

โชคัตติ  
ที่โดนจ้อง  
เล่นงาน  
ไม่ใช่  
นายท่าน

สมมุติ  
เป็น  
ไป/แล้ว  
นะ



คิดว่า  
คงสนุก  
ได้เต็มที่  
|

เรื่องนั้น  
เป็นความ  
จริงเหรอ  
?

ครับ  
?

บางครั้ง  
นายชอบ  
พูดโกหก  
|



ฉันไม่ชอบ  
นิสัยนั้น  
ของนายเลย  
|



ศาลเจ้าอาราชิซากิ  
(บ้านโทกุจิมะอาราชิซากิ)





คนเยอะ  
แบบนี้  
ไม่ชอบเลย  
แะ...



พรุ่งนี้  
จะมีสมาชิก  
ต่อสู้ที่yim  
จากบ้าน  
ย่อย  
...

มาเพิ่ม  
อีก  
ประมาณ  
300 คน  
ครับ

นงา  
|



แถมมีแต่  
ผู้ชายท้องถิ่น  
เลย  
...

กฎเขานี้  
ห้ามผู้หญิง  
เข้าตอน  
กลางวัน  
นี้ครับ  
ช่วยไม่ได้



ต้องทำ  
ถึงขนาดนั้น  
เพื่อปกป้อง  
ให้ได้จริง ๆ  
เทร่อ  
...

คุณ  
หนู  
!!



เปล่า  
...

ฉันเอง  
ถ้าเป็นฝ่าย  
เล่นงานยังพอ  
ทำเนาแต่ถูก  
จ้องเล่นงานแบบนี้  
ไม่ชอบเลย



คุณหนู  
ช่วงกลางวัน  
ผมต้องไปประจำ  
ที่โมเรียซาคุระ  
สักพักนะครับ  
!

ครับ ๆ  
...

คุ้มครอง  
ต้นไม้เทพ  
ให้ได้ละ  
!!



เออ  
ซิจิมะ  
|

ครับ  
!!





เพิ่มคน  
ไปประจำ  
ในเมืองที่

เอาคน  
มาไว้แต่ใน  
ภูเขานี้มัน  
น่ารำคาญ



ทราบ  
แล้ว  
ครับ

ผมจะไป  
ปรึกษา  
คุณท่านดู



ปรึกษา  
พ่อเรอะ  
...

ฮะ  
คุณหนู...  
ผมจะตามไป  
ที่หลังนะ  
ครับ!

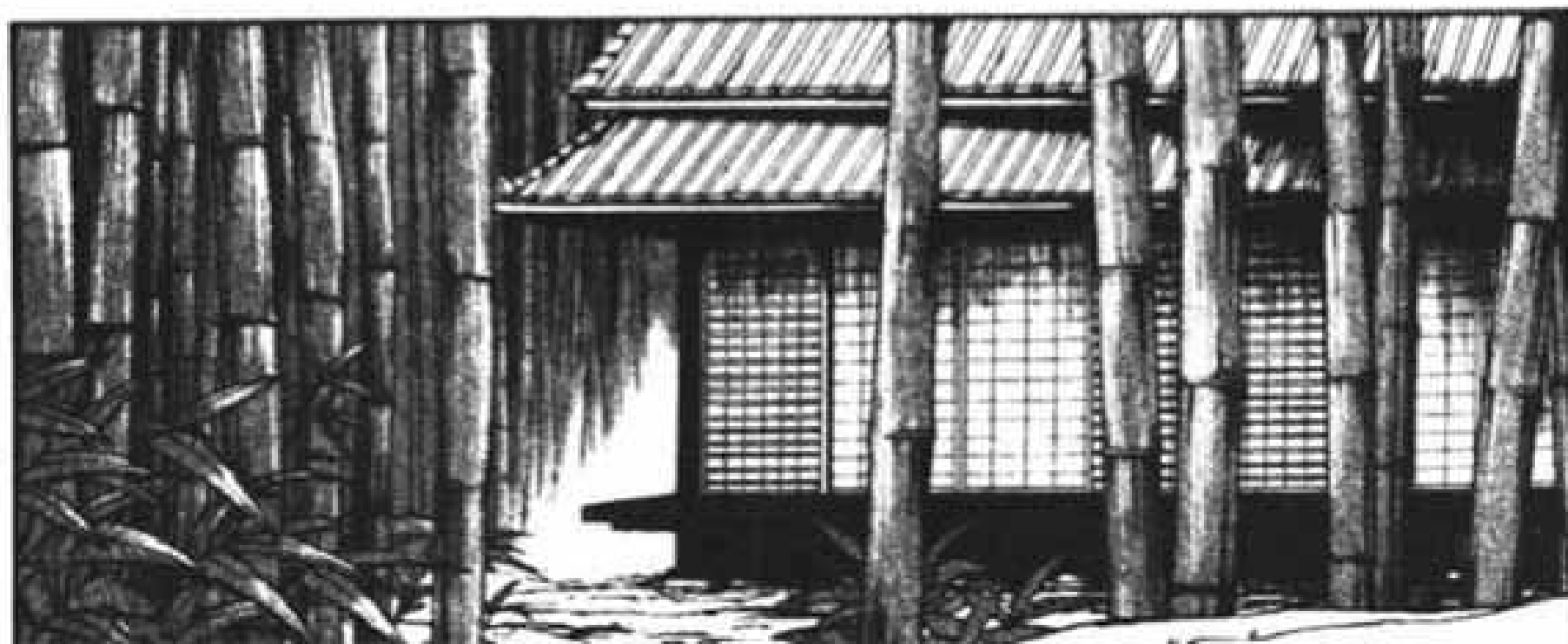



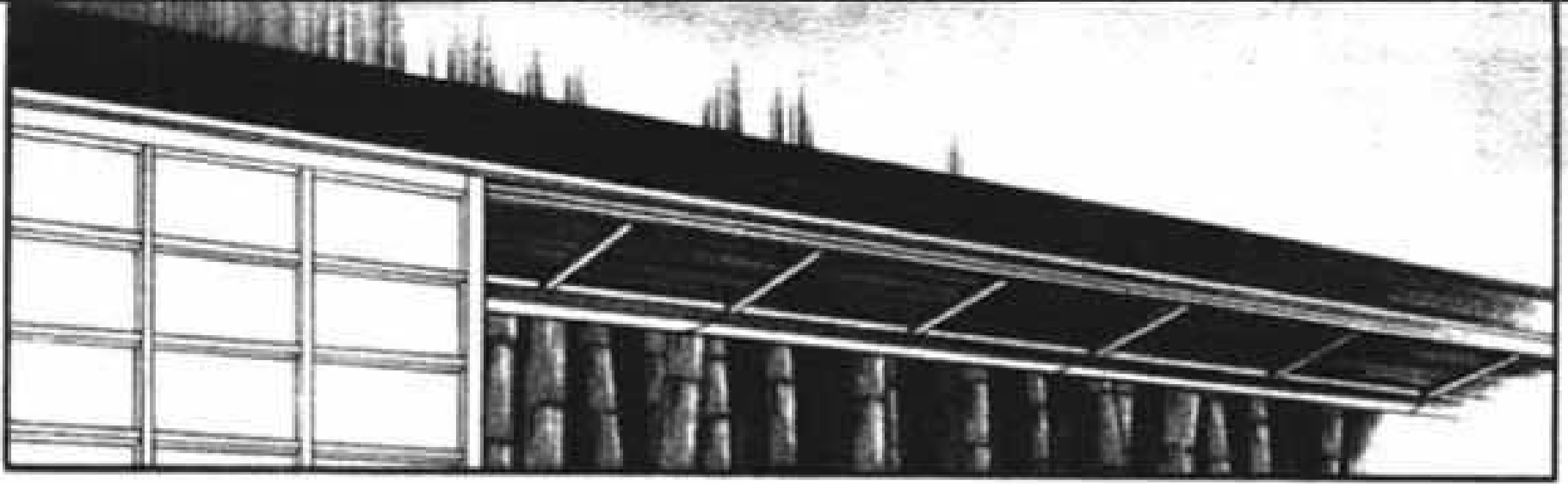



ถ้า  
ต้องการ  
...

ฉันมี  
ไฟตาย  
อยู่ค่ะ

จะให้  
ท่าน  
...

ยิ้ม  
พลั้ง

ไม่ว่า  
อะไร  
ก็ทำได้  
!

ไม่ว่า  
อะไร  
ก็ตาม  
...



ฉัน  
!

มี  
ภาชนะ  
เทพ  
ค่ะ



ภาชนะ  
เทพ  
?

ในอดีต  
เคยมีสิ่ง  
ที่เรียกว่า  
ภาชนะเทพ  
อยู่...

มนุษย์ผู้มี  
คลังสะสม  
ใจกันที่เรียก  
ว่าคลัง  
วิญญาณ  
...

พูดง่าย ๆ คือ  
ก่อนพลั้ง  
ซึ่งมีรูปร่าง  
เป็นคน

ฉันถูกเลือก  
เป็นผู้ร้อง  
ประสานของ  
ภาชนะเทพ  
นั้น...

และ  
เป็น  
ผู้ใช้  
!





นอน  
ไม่หลับ



อ๋อ  
...







ภาคสนามพิเศษ  
★  
เรื่องลับของขบวนการ

# การ์ตูนแถม

คนๆ นั้น  
ที่กลับมา  
!

ตอนออกมา  
ครั้งแรกคุณมูโต  
ได้กลายเป็น  
ปิศาจเจียบร้อซ  
แต่ว่าคราวนี้  
คืนชีพมาในร่าง  
วิญญาณจางๆ



แต่ในเนื้อเรื่อง  
กลับไม่ได้รับ  
การแนะนำจึง  
ขอนำทุกท่าน  
เข้าสู่ "ชีวิต  
ความเป็นอยู่  
เเท่ๆ ของ  
คุณมูโต"



ไปโต้โง่ง  
มาหัวนอก  
ซะนาน  
! ของสนุก  
ไม่ได้มีที่  
นอกเหนือ  
!



เรื่องนี้เป็น  
สาขาในคณะ  
สาขาวิชา  
ของขบวนการ  
พิเศษพิเศษ  
?

เฮ้



บูนิบาระ  
คาโอรุ

จะคิดหนัก  
ทำใจ  
บูนิบาระ  
!!



คาโอรุเป็น  
ไปโต้  
โง่ง  
นางแก้ว  
น๊า

แล้ว  
จะถึง  
ไหน  
ทุกคน

ไป  
โง่ง  
!!

เฮ้  
งั้น  
โง่ง  
!!



แง  
แล้ว  
!

จับปล่อย  
เจ้าน  
พรรคนี้ไป  
เราเป็น  
วิงโตน  
(กลุ่ม  
บูนิบาระ)  
มาแทน  
!!

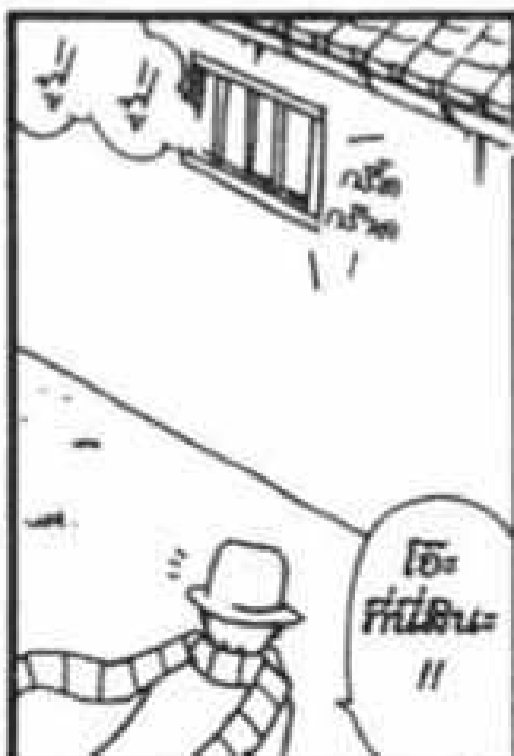

โง่ง  
ที่นั่น  
!!



อึบ  
!!



ฮ่อน  
เปิด  
แล้ว

ทำอะไร  
ได้หรอ?

เมื่อหน้า  
ของนายฮอน  
จะทาบเหล็ก  
ได้ตอนแรก  
คุณก็ไม่ใช่



เดอ  
ฮอน:



ทำอะไร  
ทำอะไร  
ทำอะไร  
ทำอะไร

แล้วมัน  
ได้ไป  
ไหน

ก็บอกว่า  
อย่าไป  
คิดมาก  
ในสิ่งที่  
ไม่รู้  
หรอก!



หิ่งห้อย  
โทรว่า  
เป็นความ  
ผิดฉัน  
ก็ได้  
...

นายก็  
ได้ฉวยโอกาส  
อยู่ด้วยนา...  
มีสาวที่  
นายชอบอยู่  
ใช่เปล่า...  
?



คุณ  
มูโต  
!!

ไฮ

ไม่รู้ว่ามี  
อะไรที่  
จะทาบ  
แล้วด้วย  
แล้ว



นี่มัน  
ไม่ใช่  
แล้วมัน  
ทำอะไร  
แล้ว

นาย  
พูด  
เป็น  
คน  
แล้ว  
แล้ว

คุณ  
พูด  
ทำ  
แล้ว  
แล้ว

นี่มัน  
ไม่ใช่  
แล้วมัน  
ทำอะไร  
แล้ว



ทุกคน  
นาย  
!!

ถ้าใน  
ห้อง  
ของ  
นาย  
แล้ว  
แล้ว  
แล้ว

เดอฮอน



นี่มัน  
ไม่ใช่  
แล้วมัน  
ทำอะไร  
แล้ว

นี่มัน  
ไม่ใช่  
แล้วมัน  
ทำอะไร  
แล้ว



โอ!  
-  
!?

ฮอน...  
นาย  
จะ  
ไม่  
ทำ  
แล้ว  
แล้ว  
แล้ว

ฮัน

ยัง  
ทำ  
ไม่  
แล้ว  
แล้ว  
แล้ว

# 智部世平

