SIAM INTER COMICS

35บาท

วัน พีซ

ONE PIECE

Vol.13

เออิจิโระ โอดะ

EIICHIRO ODA

COPY RIGHT • COPY RIGHT • ลิขสิทธิ์ คุ้มครอง

ตอนที่ 109

"ปัญหาความรับผิดชอบ"

บันทึกของโคบี้ เมปโปะ vol.22 (พวกเราต้องไม่ขี้ขลาด)

JAILOY.com

น่า
ขายหน้า
จริง ๆ

บอส
มอบหมาย
ให้เราดูแล
เมืองนี้

ถ้า
เกิดแพ้แก่
นักดาบอีก
แค่คนเดียว

มันจะกลาย
เป็นปัญหา
ความรับผิดชอบ
สำหรับพวกเรา

ฮื่อ... มิสเตอร์ไนน์ !!

ลุยเลย มิสเวนส-เดย์ !!

กาลูจงมา !!

ไม่ได้ขอมือฉันเรียกให้แกมา!!

ก้าบ !!

JALOY.com

!
สุ้ม
เสียง
สังหาร
!!
หวา
!!

ก้าบ !!!

จงแสดงพลังอันยอดเยี่ยมของแกให้มันดูซิ.....!!

เอาล่ะ !!

ก้าบ !!

นกเป็ดน้ำยักษ์ "กาลู"

ฮ่า ฮ่า ฮ่า มัวไปสนใจคนอื่น ระวังชีวิตจะสั้นนะ....!!

เล่นอะไรน่ะ !?

ใครสั่งให้แกนั่งหา!!~

ก้าบ

JAILOY.COM

ฟุบ

ท่า
กระ
บอง
เหล็ก
!!

ตึง

กระบอง
คู่พิฆาต
มาแล้ว
!!!

!

!!

ZORO

ทุ่ม
เท
ทั้ง
ชีวิต
!!

JAILOY.com

ฮ่า ฮ่า ฮ่า

นี่เป็นกระบองเหล็กนะ....

ฮ่า ฮ่า

LLL

เป็นอะไรไปกลัวจนขยับไม่ได้เลยงั้นรึ

หือ ?

ระวังเดี๋ยวดาบแกจะหักซะก่อน

WU

เหวอ !!

JALLOY.com

จุช ดูซะให้เต็มตา!!

ตึก !!

ถ้าอยากเห็นมากนักล่ะก็ ...

กระบองคู่พิฆาตมีน้ำยาแค่นี้รึ

ย้าก !!

ย่า !!

ฮับ !!

เฮ้อ ....

เอ๋ !!

จ๊าก !!

ไอ้ที่ดู
เป็นงาน
เป็นการ
หน่อยไม่มี
เลยรึไง

ทำไมจะไม่มี
ก็ฉันไงล่ะ
จงเตรียมใจ
ไว้ให้ดี

อึ๊ก
อึ๊ก

จ้องมอง
ร่างฉันให้ดี

ระบำ
....

งง
งวย
ณ
จังงัง
!!

!

?

SAKURAY.com

อา...

!?

นี นี

เด็กดี...

ฟิ่ด...

ปลิดชีพ!!

ไปเลยกาลู!!

ด้วยเขี้ยวบิน——!!

ก้าบ!!

JAMUNDY.com

ผัวะ!!

จะวิ่งไปไหน!!

สุ่มเสียงสังหาร!!

เดี๋ยวตก!!

หยุดเซ่!!

สู้กับพวกนี้แล้วรู้สึกทุเรศตัวเองชะมัด

MTBOY.com

ชอบทำอะไรที่เปล่าประโยชน์

หนีลงไปทางช่องนั้นรึ....

ฟิ้ว....

ตุบ !!

ความน่ากลัวที่แท้จริงของฉัน

ฉันจะให้แกได้เห็น !!

ซ็อตกัน นั่น.... เอาเรื่องแฮะ

แล้ว จะรับมือ ยังไงดีเนี่ย

ย้าก

!!

แกทำ กับฉัน ได้แสบ ถึงทรวง มาก

ฉัน ไม่ ปล่อย แก แน่

นั่น แก ตกลง มาเอง นะ

กระ บอง ร่อน !!

!?

อยู่ตรงนั้นรึ...

ฮ่า ฮ่า ฮ่า โดนมัดมือไว้ข้างนึงแล้ว!!

เชือกเหล็ก....

ถ้าตื่นอยู่
ยังพอว่านี่ดัน
หลับซะได้

♫

♪

ครอกฟี้

ทีนี้...
แกจะหนี
ก็ไม่ได้จะ
โต้ตอบกลับ
ก็ไม่ได้ด้วย
!!!

ฮ่า ฮ่า
ทำได้
ดีมาก
มิส
เวนสเดย์

เตรียม
ยิง
.
.
.
.
.
!!

ก๊ก!!

ก๊ก

ก๊ก
...

เตรียม
พร้อม
เรียบร้อย

อะไร
เนี่ย
!!?

JAILOY.com

สุ้ม
เสียง
สังหาร
!!

ทึ่บ...

หมอนั่น
ของเล่นเยอะ
จริง ๆ

หา!!?

อ๊ะ!!

เฮ้ย
!!

JAILOY.com

!!!!
ดึ่ก !!
ฟู่
เอ๋ ?
!!!

กับ !!
กรี๊ด ...
สุ้ม เสียง สังหาร !!
หวา ...
ลูฟี่ !!
ยืมท้อง หน่อยนะ !!
พึ่บ !!
?
อะไร เนี่ย ?
!!?

ก๊ก

ก๊ก

จบ
ซะที

เฮ้อ
...

O: (โอตะ) : ก่อนเริ่มมุมตอบคำถามจากที่มีกลุ่มก่อกวนขึ้น ทำให้มีจดหมายฉบับนึงเขียนมาบอกว่าจะเป็นคนคอยช่วยเหลือมุมตอบคำถามนี้ให้ เลยเอามาลงให้อ่านกัน ผมดีใจจริงๆ

D: (ผู้อ่าน) : สวัสดี วันนี้มีข่าวดีจะแจ้งอาจารย์โอตะ เพื่อปกป้องอาจารย์โอตะจากกลุ่มก่อกวนมุมตอบคำถามฉันจะเป็นคนช่วยให้เอง ฉันจะขอใช้ชื่อว่าริชาร์ดทำหน้าที่ผู้พิทักษ์มุมตอบคำถาม เอาล่ะ!! เริ่มมุมตอบคำถามกันเลยนะ

O: เริ่มเลยรึ?

D: ฉันมีหัวข้อที่ต้องขบคิดมานานกว่า 5 ปีแล้วนั่นคือ ทำไมเสื้อผ้าตอนฉากลุยกันทำไมไม่มีขาดเลย

O: ขืนให้สู้กันโดยไม่มีเสื้อผ้าประเด็นของการ์ตูนก็เปลี่ยนไปสิ

D: ถามหน่อย คุณทาชิโรในเล่ม 11 หน้า 119 ดูท่าทางเธอจะสายตาสั้นมาก แต่พอมาหน้า 132 เธอกลับจงใจถอดแว่นดูดาบและในหน้า 161 ก็เห็นเธอวิ่งมาโดยไม่สวมแว่นอีก ตกลงแล้วมันยังไงแน่?

O: คือเธอสายตาสั้นนิดหน่อยน่ะครับ ใกล้ๆ จะเห็นถ้าไกลมากจะมองไม่เห็น--

JAILOY.com

ตอนที่ 110
"ราตรีที่ไม่จบสิ้น"

บันทึกของโคบี้ เมปโปะ vol.23 (5 วินาทีก่อนคาปจะพูดอะไร)

JAILOY.com

อืม...

เอ๋ !!

ทำไม เรามาอยู่ข้างนอกได้เนี่ย ?

เออะ ...

จู่ๆ รู้สึกอืดอัดแน่นท้องขึ้นมาแฮะ

นอนต่อนะ ...

ครอกฟี้

แต่.... มันง่วงมากกว่า

แฮ่ก แฮ่ก
แฮ่ก ...
นึกไม่ถึงว่า เอเยนต์ที่มี หมายเลข ต่ำกว่า 12 จะเสร็จ
ไม่เชื่อเลย จริงๆ ว่า 4 คนนั้น จะแพ้ได้
ว่าแต่ จะหนีไป ที่ไหน ล่ะ....
ที่ไหน ก็ได้ !!
ยังไงก็หาที่ซ่อน ก่อนที่พวกนั้น จะโผล่มาที่เกาะนี้
!!!?
เหวอ !!
ศุกร์ ที่ 13 อับ โชค !!
JAILOY.com

SAPOTEN GRAVEYARD
ดะ...เดี๋ยวก่อนนะ พวก... พวกเราปะ... เปล่าหนีนะ
แค่จะวิ่งไปเข้าห้องน้ำน่ะ !!
จ๊าก——!!
เดี๋ยว !!

เฮ้อ... โดนให้ทำงานน่าเบื่ออีกแล้ว.... ที่จริงพวกกระจอกแค่นี้ไม่เห็นต้องให้ถึงมือพวกเราเลย

!

ทั้งที่ดึกดื่นเที่ยงคืนแล้ว แต่เมืองนี้ยังดูคึกคักจังเลยนะ

ถามว่าพวกแกเป็นใคร!!?

เปรี้ยง

ว่า.... ว่าไงนะ? พวกแกเป็นใคร

มิสวาเลนไทน์

มิสเตอร์ไฟว์....

กึก!!!

ฮึบ

เก็บกวาด
เรียบร้อย
ชะที

ก็ได้
ค่ำคืนอัน
เงียบสงบ
คืนมา

อีก

ฟู่....
ในที่สุด
...

JAILOY.com

?

?

รู้สึก
เหมือนมี
ใครมา

ก๊ก

คิด
ไปเอง
รึเปล่า
นะ

เรา
จะต้อง
มาตาย
แบบนี้รึ

แฮ่ก
แค้ก
...

น่าทุเรศสิ้นดี
นี่แพ้ให้นักดาบ
แค่คนเดียวนี่นะ?

!?

ไม่ได้
เรายังมี
หน้าที่
อัน
ยิ่งใหญ่
อยู่

!?

มิสเตอร์ไฟว์ !!

มิส วาเลนไทน์ !!

มิสวาเลนไทน์ นายหน้าติดต่องาน ของบารอคเวิร์คส

มิสเตอร์ไฟว์ นายหน้าติดต่องาน ของบารอคเวิร์คส

นี่ล่ะคือความแตกต่างระหว่างพวกเรากับพวกแก

ฮิ ฮิ ฮิ ฮิ ฮิ ฮิ ฮิ ฮิ ฮิ

ว่าไง ?

พวกแกไม่รู้สึกละอายเลยรึ...?

คิดจะมาหัวเราะฉันงั้นรึ!?
ก็มีส่วน
ฮิ... ฮิ ฮิ
ที่มาก็เพราะหน้าที่สิไม่น่าถาม
นี่ ฮ่าฮ่าฮ่า ขอบใจมาก ลองได้พวกนายมาช่วยเจ้านั่น ไม่ใช่ศัตรูของเราแน่
ใช่... ขอร้องล่ะ ช่วยรีบจัดการนักดาบนั้นให้ทีเหอะนะ
พล่ามอะไรไร้สาระ
!
!?
!
JAILOY.com

บอกว่า
พวกเรา
มาช่วย
งั้นรึ?

แกนึกว่า
พวกเราจะยอม
ถ่อมาถึงใน
แกรนด์ไลน์นี้

เพื่อเรื่อง
แบบนั้นนี่นะ?
ฮ่า ฮ่า ฮ่า

มันเป็น
โทษหนัก
มากถึง
ขนาดบอส
ต้องส่งพวก
เรามาเอง

ไม่มี
หัวคิด
บ้าง
เลยรึ?

งั้น...
แกมานี่
เพราะ
หน้าที่
อะไร

ว่าไง
นะ
?

และฉัน
ก็ไม่รู้ว่าถูก
รู้ความลับ
อะไรบ้าง
?

บอสพูดว่า
“มีคนล่วงรู้
ความลับ
ของฉัน”

JAILOY.com

ห้ามใคร
สืบหาว่า
คนในบริษัท
เป็นใคร
จากไหนบ้าง
อย่างเด็ดขาด

แต่กฎของ
บริษัทเรา
ทุกอย่างคือ
ปริศนา

ก็รู้ว่า...
มีคนสำคัญ
ของอาณาจักร
แห่งนึงปะปน
เข้ามาใน
บารอค
เวิร์คส
ด้วยล่ะ

ดังนั้น
พอลอง
สืบดู
ประวัติ
อย่าง
ละเอียด

แถมดัน
ไปรู้ตัวจริง
ของบอสเข้า
อีกทำให้
ปล่อยเอาไว้
ไม่ได้

ก๊าบ
...

ฉันไม่ได้
พูดถึงแก

หา....เดี๋ยวก่อน
ถึงฉันจะสวม
มงกุฎอยู่บนหัว
จริงอยู่แต่ฉัน
ไม่ใช่พระราชา
หรอกนะ

มาได้
แค่นี้
รึเนี่ย
!!

ความ
แตก
แล้วรึ
!!

แย่ล่ะสิ ลืมปล่อยลูฟี่แอ้งแม้งไว้อย่างนั้น !!

กึก

.....

ชื่อของคนผิด

ตอนนี้ถือเป็นผู้สูญหายอย่างไร้ร่องรอยในอาณาจักรอลาบาสตา

!!

จะยอมให้แตะต้องไม่ได้แม้แต่ปลายเส้นผม

ตายซะเถอะอีการัมปัปปะ !!

JAILOY.com

ฉันขอ
เอาเกียรติของ
แม่ทัพหน่วย
องครักษ์แห่ง
อาณาจักร
อลาบาสตา
เป็นเดิมพัน

มิสเตอร์
เอท!!?

กรุณา
หนี
ไป
เร็ว
!!

? ?
? ?

อีกา
รัม
!!

อีกา
รัม
!!

อุ๊บ
!!

ฮิ...
ฮิ...
ฮิ...

เปล่า
ประ
โยชน์
!!

JAIBOY.com

ฮึ ฮึ

ฮึ่ม...

ตุบ.....!!

อีกา รัม !!

อีกา รัม !!

อะ !?

อีการัม แม่ทัพหน่วยองครักษ์แห่งอาณาจักรอลาบาสตากับ.....

ชื่อของคนผิดคือ...

JATLOY.com

เนเฟล
ตาลี
บีบี
!!

ไอ้
ปิศาจ

กรอด

เจ้าหญิง
แห่ง
อาณาจักร
อลาบาส
ตา....

เลิกทำบ้าๆ
ชะทีเหอะ
มิสเตอร์ไนน์

ให้ตายสิ
คืนนี้มัน
ช่างวุ่นวาย
จริงๆ

อยากจะ
ทำอะไรก็
เชิญตาม
สบายนะ

โอ....
มิส
เวนสเดย์
เป็นถึง
เจ้าหญิง
ผู้เลอศักดิ์
รึเนี่ย

แคะ...

ทิ้ง
ชะ
!!

บอส
มีคำสั่ง
ให้ฆ่า
พวกแก
ทั้งสองคน

JAILOY.com

จะดูถูกกันมากเกินไปแล้ว!!
อ๊ะ!!
ฟิ้ว-
ฉันไม่รู้หรอกนะว่านี่มันเรื่องอะไรกัน
แต่ด้วยมิตรภาพที่เราทั้งคู่ได้จับคู่ทำงานกันมาเป็นเวลานาน
ฉันจะช่วยถ่วงเวลาไว้ให้เอง รีบหนีไปเถอะ มิสเวนสเดย์
มิสเตอร์ไนน์
บ๊าปบายเบบี้
กระบองคู่พิฆาต!!
มิสเตอร์ไนน์!!

ย้าก !!

กระ สุน . . .

แก จะได้รู้ ผลลัพธ์ ด้วยตัว ของแก เอง

ไอ้เรื่องมิตรภาพ ระหว่างเพื่อนที่ ไร้สาระมีแต่จะพา ให้ตัวเองตาย เท่านั้น

หึ.....สิ่งจำเป็น สำหรับพวกเรามี แค่ความภักดีที่จะ ทำงานให้สำเร็จ ลุล่วง....

!!?

เผียะ

ขี้มูก !!

JAILOY.COM

อะไร ของแก !!

เอ๋ ?

โห.....ขี้มูก มันอันตราย จริงๆ แฮะ

อยากจะขอ ความกรุณา ให้ท่านช่วย ปกป้ององค์หญิง แทนฉันหน่อย

ขอ ร้อง ล่ะ!!

สองคนนั้น มีพลังพิเศษจาก ผลปิศาจด้วยกัน ทั้งคู่ทำให้ฉัน รับมือไม่ได้เลย

เรื่องอะไร ฉันจะต้อง ไปรับรู้เรื่อง ของแก ปล่อยนะ

ท่านนักดาบจากที่ ได้เห็นฝีมือของท่าน ฉันอยากจะขอร้อง อะไรท่านหน่อย

หนีไม่พ้น เงื้อมมือเรา หรอกน่า

หนีไป ซะแล้ว

ก้าบ !!

กาลู วิ่ง ไป !!

JAMMY.com

ได้เลย มิสเตอร์ไฟว์ ฮฮฮ

ตามไป มิส วาเลน ไทน์ !!

เงินตอบแทน มหาศาลที่ว่าน่ะ พูดจริงรึ ?

เอ๋?

ขอร้องล่ะ ท่านช่วยชีวิต เจ้าหญิงที !!

เดี๋ยวโดนอีกแขนหรอก

ท่าน จะได้ ทรัพย์สิน เงินทอง กับเงิน ตอบแทน มากมาย มหาศาล เชียวนะ

แค้ก

ถ้าท่านช่วย พาองค์หญิง ไปส่งที่ อาณาจักร อลาบาสตา อันยิ่งใหญ่ ทางตะวันออกได้ โดยสวัสดิภาพ ล่ะก็....

ซัก 1 พัน ล้านเบรี เป็นไง ?

ฮ

ฉันซัก สนใจ แฮะ

นามิ!!

JAILOY.com

ตอนที่ 111 "บริษัทอาชญากรรมลับ"

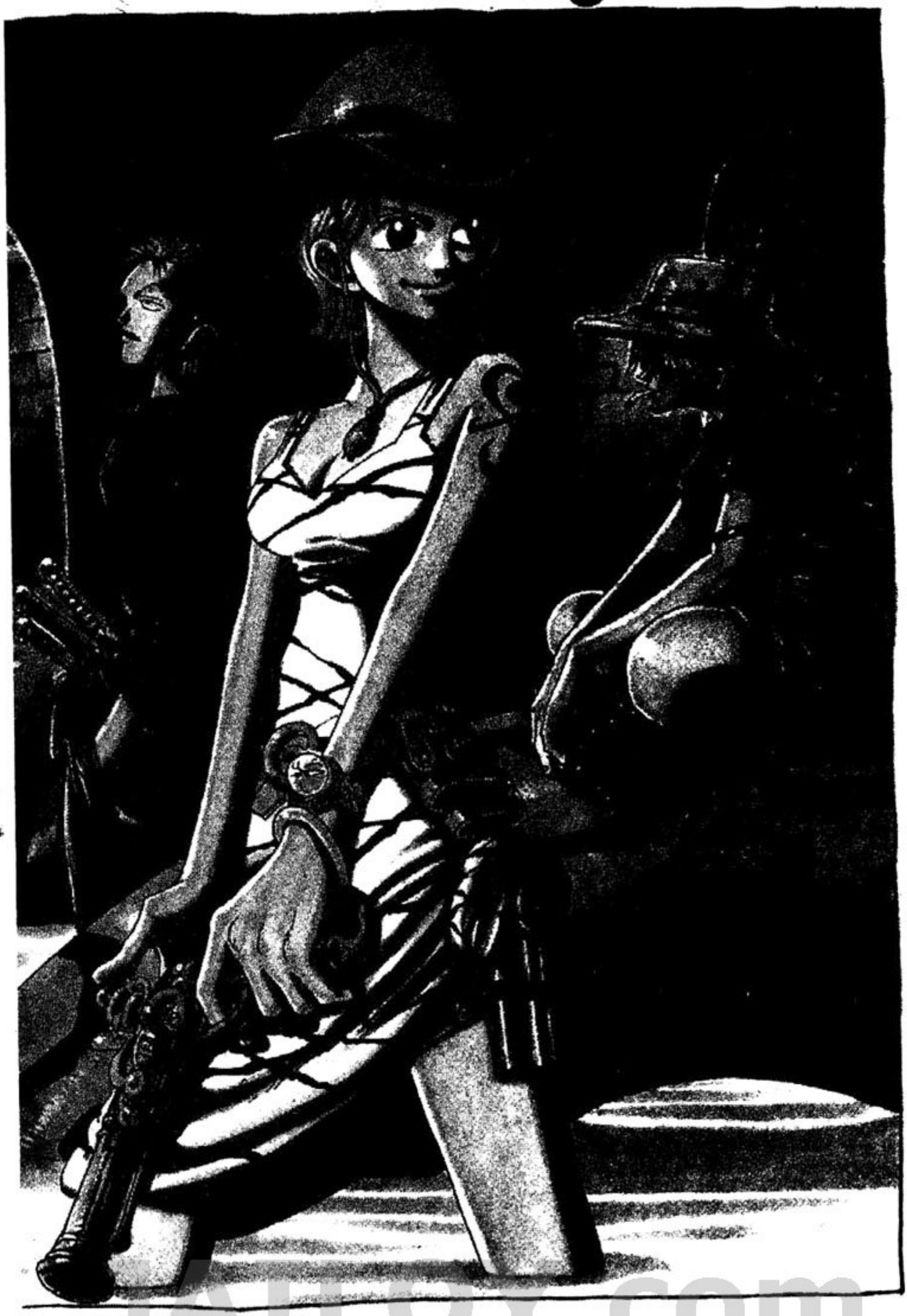

JAILOY.com

JAILOY.com

1... 1 พันล้าน แค้ก

มา... ม่า... ม้า....

เธอเมาแปร๋ หลับไปแล้ว ไม่ใช่รึ?

นี่...นายคิดว่า คนอย่างฉัน หลับสบาย ใจ...

ในเมืองที่ น่าสงสัยที่มี การเลี้ยงต้อนรับ โจรสลัดแบบนี้ นี่นะ....

ครอก

แค้ก แค้ก

มา... ม่า... ม้า...

ฝีมือเล่น ละครตบตา ฉันใช้ได้มะ

โธ่... งั้นเอง รึ...

มา... ม่า... ม้า

ว่าไง.... จะสัญญาว่า จะจ่ายเงินค่าตอบ แทน 1 พันล้าน ให้ฉันมั้ย

คุณแม่ทัพ องครักษ์ ถ้าไม่ได้ พวกเราช่วย ล่ะก็....

เจ้าหญิง ตาย แห่ง แก๋?

!!?

SAIL-X.com

พูดแบบนี้ หมายความว่า ชีวิตเจ้าหญิงมี ค่าต่ำกว่าเงิน จำนวนนี้รึ?

หือ ?

ทหาร อย่างฉัน จะไปเอา เงินมากมาย ขนาดนั้น มาให้เธอ ได้ล่ะ?

เธอก็ ต่อรอง กับเจ้าหญิง โดยตรง เลย....

รับรอง ต้องโอเค แน่นอน !!

แค้ก... ถ้า....

ถ้าเธอ ช่วยพา เจ้าหญิง กลับสู่ อาณาจักร ได้อย่าง ปลอดภัย น่ะนะ...

นี่... ข่มขู่กัน ชัดๆ นะ

จ่าย เหอะน่า

ป้—ง

เข้าใจแล้ว เอาเป็นว่า จะช่วยเจ้าหญิง ไว้ก่อนก็ได้

ระหว่างที่เรา ต่อรองกันนี้ ชีวิต ของเจ้าหญิง อาจจะถูกพวกนั้น

หมายความว่า ให้เราช่วยเจ้าหญิง ก่อนสินะ....

SAILOY.com

ทำไม ฉันต้องไป ช่วยเธอหาเงิน ด้วยล่ะ

อยากไป ก็ไปเองเซ่ ยัยบ้า!!

เอาล่ะ!! ไปได้แล้ว โซโล!!!

ฉันเกลียด การถูกใช้ ที่สุด

อะไรแค่ขอ ให้ช่วยไปฟัน พวกนั้นหน่อย มีปัญหารึ

อย่า เอาฉัน ไปเปรียบ เทียบกับ ไอ้กุ๊กบ้า นั่นเลย นะ...

เฮือ

เธอนี่ ใช้ทฤษฎี เห็นแก่ตัวดี จริงๆ นะ

ถ้าเป็นเรื่องเงินของฉัน มันเป็นเงินของฉันก็จริง แต่ถ้าเป็นเรื่องสัญญา ของฉันมันก็เท่ากับเป็น สัญญาของพวกนาย ทุกคนด้วยนะ

นายนี่ จะบ้า รีเปล่า

นี่ฉัน พูดให้เธอ กลับคำพูด ใหม่ไม่ได้ ให้พูดซ้ำ

พูดแบบนี้ แสดงว่านายกลัว จะแพ้พวกนั้น ใช่ม้า?

ปวดท้อง ฉี่...

ว่าไงนะ ไหนลอง พูดอีกทีซิ

พูดแบบนี้ แสดงว่านายกลัว จะแพ้พวกนั้น ใช่ม้า?

JAILOY.com

เงิน 1 แสนเบรี ที่ให้นายยืมไป ซื้อดาบที่ลองก์ ทาวน์ไง

เงินนั่นฉันคืนเธอ ไปหมดแล้วนี่ เพราะ ได้ดาบมาฟรีเลย ไม่ต้องใช้เงิน

เคย ตั้งแต่ เมื่อไหร่?

อย่ามั่ว นะ...

ลืมอะไร ไปรึเปล่า ?

นายเคย ติดหนี้ บุญคุณฉัน ไม่ใช่รึ?

ไม่ได้ !!

เงินที่ยืมมาไม่ได้ ใช้แล้วคืนเธอไป มันก็โอเคแล้ว ไม่ใช่เรอะ

หา!!

ตอนนี้ ยังขาด อยู่อีก 2 แสน เบรีที่ยัง ไม่ได้ คืนมา

ให้ยืม ก็ได้ แต่ ดอกเบี้ย 3 เท่านะ

อยาก ซื้อของ หน่อย นะ...

แต่เรา สัญญากัน เรื่องดอก เบี้ยที่ว่า จะคืนให้ ฉัน 3 เท่า ไม่ใช่รึ

ถ้านายยอม ทำตามฉันสั่ง จะถือว่าเจ๊ากัน ไปก็ได้

ยัง รักษา ไม่ได้ งั้นรึ ?

คน อย่าง นาย สัญญา แค่ข้อ เดียว

JAILOY.com

คนอย่างเธอ
รับรองไม่ได้
ตายดี...

นั่นสิน่ะ
ตายไปคง
ตกนรก
แหง

หนอย

น่า
อาย
จริง ๆ
!!

.....

ถ้าฉัน
มีพลัง
มาก
กว่านี้
ล่ะก็....

ต้อง
ปกป้อง
เจ้าหญิง
ไว้ได้
แน่

ไม่
ต้อง
ห่วง

หมอนั่น
เก่งจน
แทบ
เหลือเชื่อ
เลยล่ะ

ถ้าเกิด
อะไรขึ้น
กับ
เจ้าหญิง
ล่ะก็....

ราชวงศ์
ต้อง
สูญสิ้นแน่
ยังไง
เจ้าหญิง
ก็ต้องมีชีวิต
รอดให้ได้
!!

เป็นอะไร

!
เจอตัวแล้ว!!
เร่งฝีเท้าหน่อยกาลู
ก้าบ!!
ที่หลังภูเขากระบองเพชรมีเรือจอดเทียบท่าอยู่...
ฮิ ฮิ... ฮิ...ฮิ...
ตุบ...
ติ้นรน ไปก็เปล่าประโยชน์

มิสมันเดย์!!
ไปซะ!!
ถ้าหลุดตรงนี้ไปจะมีเรือรออยู่
ฉันจะอยู่ที่นี่หยุดพวกนั้นไว้ให้เอง
แต่ว่า...

งั้น.... ฉันสู้ยอมเป็นโล่ป้องกันเพื่อนไว้ดีกว่า

ยังไงซะ พวกเราก็ต้องรับโทษโทษฐานที่ทำงานพลาดในการจัดการ

พวกโจรสลัดนั่นอยู่ดี

ขอบใจนะ

ไปซะ !!

น่าตลกสิ้นดี

ฮิ ฮิ

กรีด

ต่อจากมิสเตอร์ไนน์ ก็มาเป็นเธอรี มิสมันเดย์

ฮึ่ม

ทำให้บาล็อคเวิร์คส.....

พวกแก.....

JAILOY.com

ต้อง
อับอาย
ขาย
หน้า
!!

JALOY.com

ฮึ่ม....!!

ฉันคือมนุษย์ระเบิดสามารถใช้ร่างกายทุกส่วนจุดระเบิดได้

ฟิ้ว.....

ด้วยพลังพิเศษของผลปิศาจ "บอม บอม" ทำให้ฉันปฏิบัติภารกิจได้สำเร็จ

ทุกงาน !!

ไม่มีทางหนีรอดเงื้อมมือพวกเราไปได้หรอก

กระสุน...

ขี้มูก !!

JALOY.com

!?

ตึง

ตุบ

หมอนั่นใครน่ะ?

อ๊ะ!! ทางถล่ม

มิสเตอร์บูชิโด!!

MANGA.com

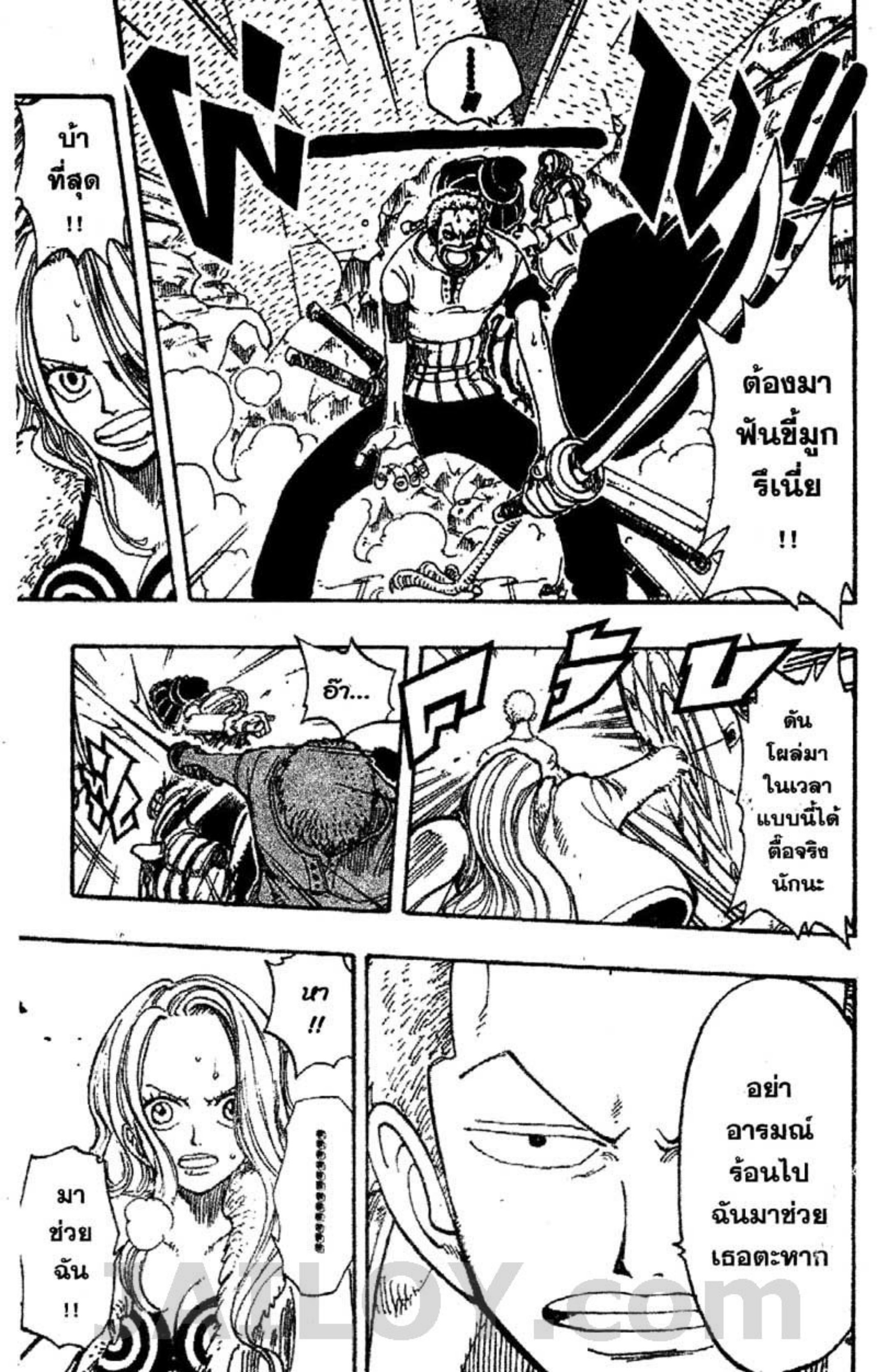
บ้าที่สุด!!
ต้องมาฟันขี้มูกรึเนี่ย!!
อ๊า...
ดันโผล่มาในเวลาแบบนี้ได้ตื๊อจริงนักนะ
อย่าอารมณ์ร้อนไป ฉันมาช่วยเธอตะหาก
หา!!
มาช่วยฉัน!!

นี่....

บาล็อค เวิร์คส . . .

.....

คือ อะไรรึ ?

งานหลักคือ ขายข่าว ลอบสังหาร ขโมย ล่าเงินรางวัล

ทุกคนจะเคลื่อนไหวตามคำสั่งของบอส

เป็นบริษัทอาชญากรรมลับ ไม่มีสมาชิกคนใดรู้จักหน้าตาและชื่อของบอสเลย

แล้วทำไมทุกคนถึงเชื่อฟังคำพูดของบอส

ที่ไม่รู้จักกระทั่งตัวจริงแบบนั้นล่ะ...

เป้าหมายสูงสุดของบาล็อค เวิร์คส

คือ.... การสร้างประเทศในอุดมคติ

JAIBOY.com

โดย
สัญญาว่า
จะมอบ
ตำแหน่ง
สำคัญให้
เมื่อสร้าง
ประเทศใน
อุดมคติ
สำเร็จ

บอส
สร้าง
แรงจูงใจ
แก่ผู้ที่
ทำงาน
ที่บริษัท
นี้....

ก็จะยิ่งได้
ตำแหน่งสูง
ขึ้นตามไป

และ....
จะมีฝีมือ
เก่งกาจมาก

โค้ดเนม
ของบอสคือ
มิสเตอร์ซีโร่
สรุปว่า
โค้ดเนม
ใครยิ่งใกล้
ตัวเลขศูนย์

งี้นี่เอง....

นี่มัน....
อะไรเนี่ย!!

หือ?

นอนต่อ
อีกงีบ
ดีกว่า

ฮ้า....
โล่งตัว
แล้ว

จะ
แข็งแกร่ง
ผิดมนุษย์

โดยเฉพาะ
พวกที่มี
โค้ดเนมตั้งแต่
มิสเตอร์ไฟว์
ลงไป

JAILOY.COM

!!.....

นี่มัน เรื่องอะไร กันเนี่ย !!

ในเมื่อ พวกแกอยาก จะฆ่ากันเอง อยู่แล้ว

พวกแก ชอบขัดขวาง ตอนจังหวะ งามๆซะเรื่อย น้ำ.....

เอิก .....

หือ?

วืด...

เอาเป็นว่า พวกเรา จะช่วยฆ่า พวกแก ทั้งสองคน ให้เอง ละกัน

JAIBOY.com

อ๊ะ !!

ฉัน โมโห แล้วนะ ตายซะ ให้หมด นี่แหละ !!

ฉันมี พลังพิเศษ ของผล กิโลกิโล !!

ฮ ฮ ฮ เตรียมใจ ไว้ได้เลย

ตอนนี้น้ำหนักตัว ฉันแค่ 1 กิโลเท่านั้น ทำให้ลอยตามลม ได้อย่างสบาย

ยิ่ง กว่า นั้น !!

มิสเตอร์ บูชิโด หลบเร็ว ผู้หญิง กำลังจะ ...

หนวกหู!!

เอ๋ ...

JMTLOK.com

ตอนนี้ไม่ใช่เวลาสนใจยัยนั่นหรอกนะ!!!

ฮ้า...ได้ออกกำลังบ้าง!!

ทำให้อาหารที่กินเข้าไปย่อยหมดแล้ว

!!?

ในที่สุดก็เริ่มเอาจริงได้ล่ะ!!

โกหกน่ะเค้าเป็นถึงออฟฟิศเซอร์เอเยนต์ของบาล็อคเวิร์คสนะ....

มิสเตอร์ไฟว์!!!

JALOY.com

เหวอ ...

จะบ้า ก็ให้มัน น้อยๆ หน่อย นะ.... !!

อุ๊บ !!

งี่เง่า ชะมัด !!

!!

JAIBOY.com

นายสินะ นักดาบที่จัดการพวกในเมืองนี้ซะเรียบเลย

อืม..... ทำไมหมอนั่นถึงคิดปกป้องเจ้าหญิงแห่งอลาบาสตานะ

ฉันก็มีเหตุผลของฉันน่ะ

แต่ ... ช่างเหอะ ...

ยังไง แกก็คือศัตรูของพวกเราอยู่ดี เกะกะยุ่งยากจริง ๆ

พรึ่บ

ฮิ...ฮิ... ใช่... คนเกะกะยุ่งยากก็ต้อง

ฟ

ไว้รับ

ถูกพลังของฉันย่ำจนจมดินไป...

JAILOY.com

โซโล
!!
!
คราวนี้อะไรอีกล่ะ?
ลูฟี่...
โถ่เอ๊ย ถ้าจะมาช่วยไม่ต้องหรอก
รึว่า... นายก็ติดหนี้แม่นั่นอีกคน?
ฉันไม่ยกโทษให้นายแน่!!
เรามาสู้ตัดสินกัน!!
หา!!?
JAILOY.com

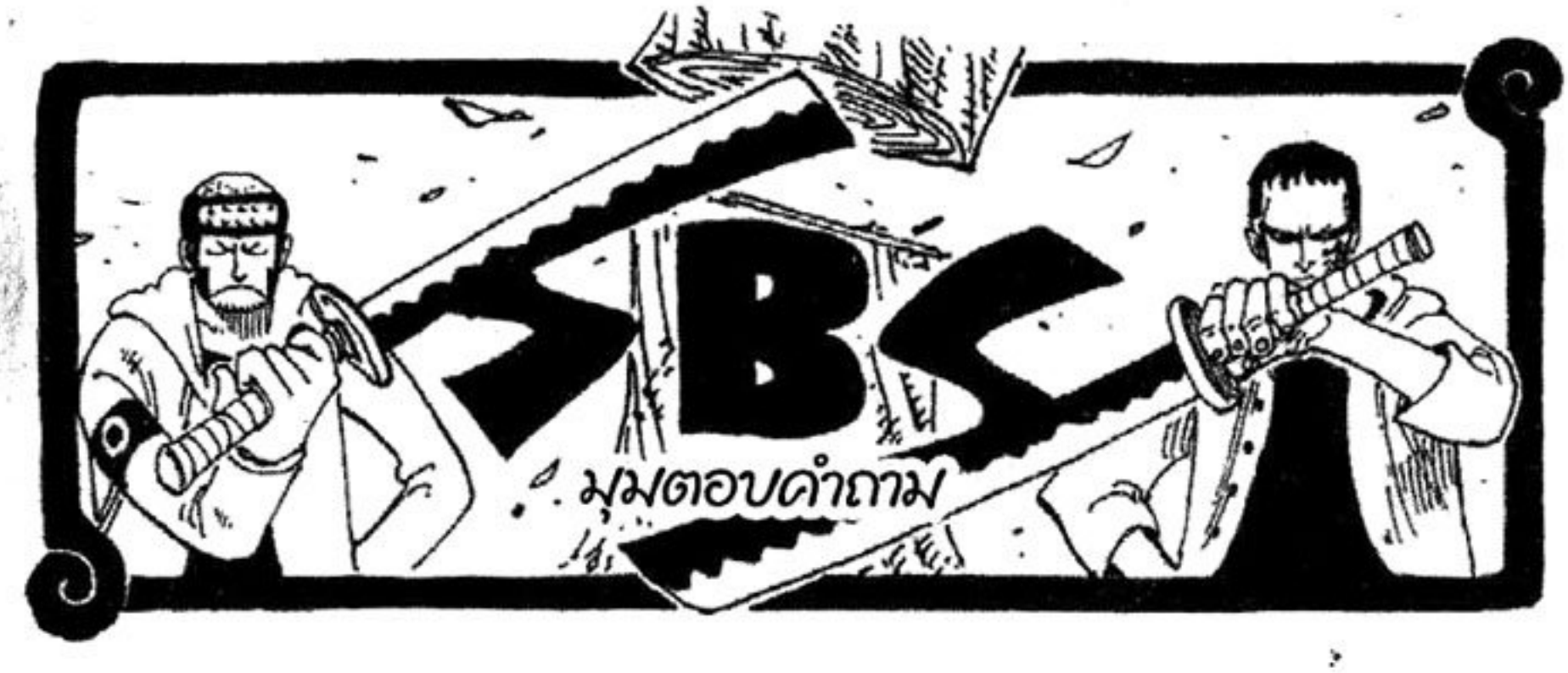

D: มีความเห็นว่าน่าจะใช้โอตะคุงเป็นแพนด้าแมน ใครไม่เห็นด้วยเชิญยกมือขึ้น

O: ดีจังเลยนะให้ผมเล่นเป็นแพนด้าแมนรึ งั้นลองขอร้องบริษัททำการ์ตูนให้ส่งบทแพนด้าแมนมาให้เลยดีมั้ย?

D: มีคำถามอยากถามว่ามุมตอบคำถามอะไรยังไงนะ? อ๊ะ!! ลืมคำถามไปซะแล้ว ฮ่า ฮ่า ฮ่า

O: เจ้าอารอนใช่มั้ย!?

O: แมวเหมียวถามว่าทำไมถึงมีมุมตอบคำถามก็เพราะในสมัยก่อนมักจะมีมุมตอบคำถามแบบนี้น่ะสิ ตอนสมัยที่ผมเป็นผู้อ่านอยู่จะรู้สึกสนุกมากกับมุมนี้.... พอมาเป็นนักวาดการ์ตูนเลยตั้งใจทำมุมนี้ขึ้นไงล่ะ แมวเหมียวจำ....

D: ฮัจจังเป็นแชมเปี้ยนปลาหมึกย่าง?

O: อืม....ไม่รู้เหมือนกันสินะ

JAILOY.com

ตอนที่ 112
"ลูฟี่ปะทะโชโล"

JAILOY.com

นายพูดเรื่องอะไร
ออกมาอีกเนี่ย....
ไม่เห็นรู้เรื่องเลย

หนวกหู!!
คนไม่รู้จักบุญคุณคน
อย่างนาย ฉันจะอัดให้เละ!!

ไม่รู้จัก
บุญคุณ
คน!?

ใช่
!!

เฮ้!!!
เกิดอะไรขึ้น
ใครเป็น
คนทำ

นักดาบ
หัวเขียว
พรรคพวก
ของนาย
นั่นแหละ

ยกโทษ
ให้
ไม่ได้
เด็ดขาด
!!

แต่นาย กลับฟัน พวก ชาวเมือง ที่แสนใจดี พวกนั้น ทุกคน เลย!!

เค้าอุตส่าห์ ต้อนรับหาของ อร่อย ๆมาให้ พวกเรากิน ตั้งเยอะ !!

คนอะไร จะซื่อบื้อได้ ขนาดนี้

เอ่อ... ฉันฟัน ก็จริง แต่....

.....!!

เฮ้....ลูฟี่ ฟังฉันพูด ก่อน

จริง ๆ แล้ว พวกนั้นน่ะ เป็น...

ฮ ฮ ฮ จัดการ ทิ้งซะก็ สิ้นเรื่อง

ใครคิด ขวางงาน ของเรา มันต้องตาย ทุกคน

ดูท่าหมอนั่น จะเป็นพวก เดียวกับ นักดาบนะ

มีแต่ พวก ไม่ได้ ความ

JALOR.com

ไม่ต้อง
มาพูด
แก้ตัว
!!

เฮ้ย
!?

คิดจะฆ่า
กันรึไง
?

!!!

MANGA.com

เออ....

ตาย ซะเหอะ !!

หา !!

นี่.... นาย...

ฟังฉัน พูดก่อน ได้มั้ย !!

เฮ้ !!

เจ้า บ้า นั่น....

เอา จริง ด้วย แฮะ !!

แฮ่ก แฮ่ก

SAILOK.com

มิสเตอร์ไฟว์
ดูท่าเจ้านั่นจะไม่ได้มาขัดขวางอะไรเรานะ
ก็คงจะใช่นะมิสวาเลนไทน์
งั้น.... พวกเรารีบทำหน้าที่ให้เสร็จลุล่วงโดยเร็วดีกว่า
ปลิดลมหายใจของเจ้าหญิง
แห่งอลาบาสตาซะ
ไปกันเลยมิสวาเลนไทน์!!
ได้สิมิสเตอร์ไฟว์!!

ลูฟี่ สงบสติอารมณ์แล้วฟังฉันนะ

พวกในเมืองนี้ทุกคนเป็นพวกนักล่าเงินรางวัล !!

ฮือ ...

สรุปง่าย ๆ ว่า

เป็นศัตรูของพวกเรา

มัวแต่สนอย่างอื่นระวังจะน้ำตาตกนะ

โกหก ——— !!

ศัตรูที่ไหนจะให้ข้าวพวกเรากิน.... !!

แน่ใจแล้วรึ ?

พลังของฉันคือการควบคุมน้ำหนักร่างกายได้ดังใจ

ตั้งแต่ 1 กิโลจนถึง 1 หมื่นกิโลนะ!!!

เจอน้ำหนักหมื่นกิโลซะเถอะ

ฟุ่บ

ลูฟี่... ดูท่าพูดอะไรไปนายคงไม่ยอมฟังแน่.....

JAILOY.com

ปึด!!

แบบนี้เห็นทีฉันก็ต้องเอาจริงบ้างล่ะนะ.... เกิดตายขึ้นมาอย่ามาเสียใจภายหลังล่ะ

เจ้าบ้าเอ๊ย !!

ไม่มีอยู่แล้ว !!

บาซูก้า !!

พวกนี้เป็นพวกพ้องกันไม่ใช่รึ?

เดี๋ยวนี่มันเรื่องอะไรกัน?

“ดาบ”

. . .

พิฆาต

!!

ยาง

ยืด

!!

ได้ข่ี
มา
ตัดสิน
ให้รู้ดำ
รู้แดง
ไปเลย
!!

นับเป็น
โอกาสดี
มาลองดูซิว่า
นักรบกับ
นักดาบใคร
มันจะแน่
กว่ากัน
!!

.....

!!!

ย้าก
!!

!!!

ดึ่ก...

ดึ่ก...

ถ้าผ่านช่วงนี้ไปแล้วจะสงบขึ้นบ้างนะ

ก๊าบ

จะทำไงดีอย่ากจะหนีอยู่เหมือนกันแต่....

ย้าก !!

กรี๊ด

ย้าก !!

JAIBOY.com

ย้าก——!!!

ฮึบ!!

กึก...

บ้าที่สุด โดนพวกมันเล่นงานซะย่ำแย่เลย

เสียชื่อออฟฟิศเซอร์เอเยนต์แห่งบาล็อคเวิร์คสหมด

เซ...

ถูกต้อง มิสเตอร์ไฟว์

พวกเราต้องแสดงความน่ากลัวที่แท้จริงให้พวกมันรู้บ้างซะแล้ว

JAIPOY.com

ไปเลย มิส วาเลนไทน์ !!!

ฮื่อ... มิสเตอร์ ไฟว์...

พวกแกนี่ หนวกหู จุ้นจ้าน จริงนะ !!

อา !!?

อย่ามา เกะกะ

อี๋ย...

JANLOY.com

การ
ตัดสิน
ของ
พวกเรา
!!

JAILOY.COM

!!?

อ๊า

!!

D: เห็นมี 21 ยอดแห่งดาบเอย ดาบชั้นดีเอย สุดยอดแห่งดาบเอย ฟังไปฟังมาชักงงไปหมดแล้ว

O: อืม...เรื่องนี้มันพูดยากนะ เอาเป็นว่าเดี๋ยวจะอธิบายเรื่องดาบให้ฟังละกัน.....

นี่คือดาบวาร์โคอิจิมอนยิที่โซโลใช้อยู่ อย่างดาบอันนี้ถือเป็นยอดแห่งดาบ.... มีปอกดาบสีขาวและใบดาบเป็นแบบเรียบตรง ดาบแบ่งออกเป็นสุดยอดแห่งดาบ ยอดแห่งดาบ ดาบชั้นดี ดาบชั้นรองและดาบธรรมดา ขึ้นอยู่กับว่าใบดาบเยี่ยมยอดแค่ไหน ถ้าพูดถึง 12 สุดยอดแห่งดาบจะเป็นดาบที่เยี่ยมที่สุดมี 12 เล่มเท่านั้นในโลก ใบดาบจะแบ่งเป็นสองประเภทใหญ่ๆ คือใบดาบ แบบเรียบกับใบดาบแบบหยักและยังมีแบ่งปลีกย่อยออกไปอีกมากมาย.....

JAILOY.com

ตอนที่ 113
"ไม่ต้องห่วง!"

JAILOY.COM

หนวกหู ชะมัด !!
พวกบ้า มาจาก ไหนนะ

มีเรื่องบ้าๆ แบบนี้ด้วยรึ
แข็งแกร่งจริงๆ นึกไม่ถึงว่าพวกเก่งขนาดจะยังเพิ่งอยู่แค่ช่วงปากทางเข้าของแกรนด์ไลน์
มาสู้ต่อให้รู้ผลดีกว่ามั้ง
ได้เลย....
ย้าก——!!
อึบ!!
TUTLOY.com

เลิกบ้ากันได้แล้ว!!

อุ๊บ !!

JAILOR.com

แล้ว ทำไม ถึงยอม ช่วยฉัน !?

พวกนาย กำลัง พูดเรื่อง อะไร !?

ต้อง พูดกัน ให้รู้เรื่อง ก่อนนะ

คือเรา ทำสัญญากัน ดีกว่ามั้ย?

จริงสิ . . . .

!!!

เลิก กัดกัน ซะที

สัญญา ?

ก้าบ !!

JAILOY.com

ฮะ ฮะ...
ฮะ ฮะ...

ฮะ ฮะ ฮะ ฮะ !!!

อย่าเอาฉันไปเปรียบกับนายนะ

ไอ้ฉันก็หลงคิดว่านายโกรธที่พวกนั้นไม่มีของที่นายชอบให้กินเลยไปไล่ฟันทุกคนซะอีก

ปัดโธ่เอ๊ย!! แล้วก็ไม่รีบบอกให้รู้เร็วๆ

เธอเป็นถึงเจ้าหญิงไม่ใช่รึ?

ทำไมล่ะ?

เงินแค่พันล้านเบรีเอง

แต่ฉันก็ขอขอบคุณที่ช่วยชีวิตฉันไว้น่ะนะ

เรื่องนั้นไม่มีทาง !!!

JAILOY.com

สมัยก่อน เคยได้ชื่อว่า เป็นอาณาจักร แห่งความ สงบสุข

จนได้รับ การขนานนาม ว่าอาณาจักร แห่งอารยธรรม อันยิ่งใหญ่แห่ง แกรนด์ไลน์ น่ะนะ

ไม่เลย... ไม่เคยแม้แต่ ได้ยินชื่อด้วยซ้ำ

รู้จัก อาณาจักร อลาบาสตา มั้ย....?

“บาล็อค เวิร์คส” แว่วเข้า มา

แต่ต่อมา วันนึงฉันก็ ได้ยินชื่อ องค์กร ที่ชื่อ...

พวกพลเมือง ก่อเรื่องอาละวาด กันยกใหญ่จน ตอนนี้อาณาจักร ระส่ำระส่ายไป หมด

ช่วง 2-3 ปีที่ผ่านมา เริ่มมีการเคลื่อนไหว ภายในกลุ่มพลเมือง เพื่อทำการปฏิวัติ

สมัย ก่อน ?

แต่นอกจาก ข่าวซ้อมูลนั้น แล้ว เราไม่รู้ อะไรอีกเลย จึงไม่สามารถ ทำอะไรกับ องค์กรนั้นได้

จึงเข้าใจทันทีว่า พลเมืองของเรา กำลังถูกพวก กลุ่มองค์กรนั้น วางแผนเป่าหู อยู่....

JAILOY.com

เพราะนั่นน่าจะช่วย
ให้เรารู้ตัวการที่ชั่วร้าย
ที่กำลังคุกคามอาณาจักร
ของเรา รวมทั้งวัตถุประสงค์
ของมันได้ด้วย....

การที่เราได้
ข่าวลือเพียงแค่
นิดเดียวนั่นคง
ไม่ได้รื่องอะไร

จึงคิดว่า
เราน่าจะ
แทรกซึม
เข้าไปใน
บาล็อค
เวิร์คสดู

ลุงที่ผม
เป็นก้อนๆ
ม้วนๆ นั่น
รึ...

ดังนั้น
ฉันถึงได้ขอร้อง
อีการัมซึ่งเป็น
ผู้คอยดูแลฉันมา
ตั้งแต่เล็กช่วย
อีกแรง

ใช่....
บอสใช้สิ่ง
ที่เรียกว่า

ประเทศใน
อุดมคตินั่น
หลอกจูงจมูก
พวกลูกน้อง
ทุกคนอยู่
ไงล่ะ

รีว่า
.
.
.

อ๋อ
.
.
.

แต่เป้าหมายของ
บาล็อคเวิร์คสคือ
การสร้างประเทศ
ในอุดมคติไม่ใช่รึ?

เป็น
เจ้าหญิง
ที่กล้าหาญ
จริงนะ

ฉันต้องรีบกลับ
ไปโดยเร็วที่สุด
เพื่อบอกความจริง
ให้ทุกคนรู้ ถ้าหยุด
การอาละวาดของ
พลเมืองไม่ได้ทุก
อย่างจะต้องเป็น
ไปตามแผนของ
บาล็อคเวิร์คส

BAROQUE

แต่เป้าหมาย
ที่แท้จริงของ
บาล็อคเวิร์คสนั้น
คือการยึดครอง
อาณาจักร
อลาบาสตา
ตะหาก

JAVÁ.com

งี้....
นี่เอง

แบบนี้
ค่อยปะติด
ปะต่อเรื่อง
เข้าใจหน่อย

อาณาจักร
กำลังระส่ำ
ระส่ายก็
คงไม่มีเงิน
แน่สินะ

นี่...แล้ว
ตัวบงการ
ที่ว่าเป็น
ใครรึ?

ตัวจริงของบอสงั้นรึ?
อย่ารู้เลยจะดีกว่านะ
แค่เรื่องนี้เรื่องเดียว
ที่ฉันพูดไม่ได้จริง ๆ

เพราะ
มันจะทำให้
พวกนายถูก
จ้องเอาชีวิต
ไปด้วย

ฮะ ฮะ
ไม่บอก
ก็ดีแล้ว
ล่ะ...

เพราะคนที่จ้องจะ
ยึดครองอาณาจักร ๆ นึง
จะต้องเป็นคนที่เลวร้าย
น่ากลัวสุด ๆ แน่นอน
จริง ๆมั้ย?

ใช่....ถึง
พวกนาย
จะเก่งกาจ
แค่ไหน

ก็ไม่มีทางสู้
“ครอคโคไดล์”
หนึ่งในเจ็ดเทพ
โจรสลัดได้หรอกนะ

เหวอ

ก็พูด
ออกมา
แล้ว
ไม่ใช่รึ
?

JAILOY.com

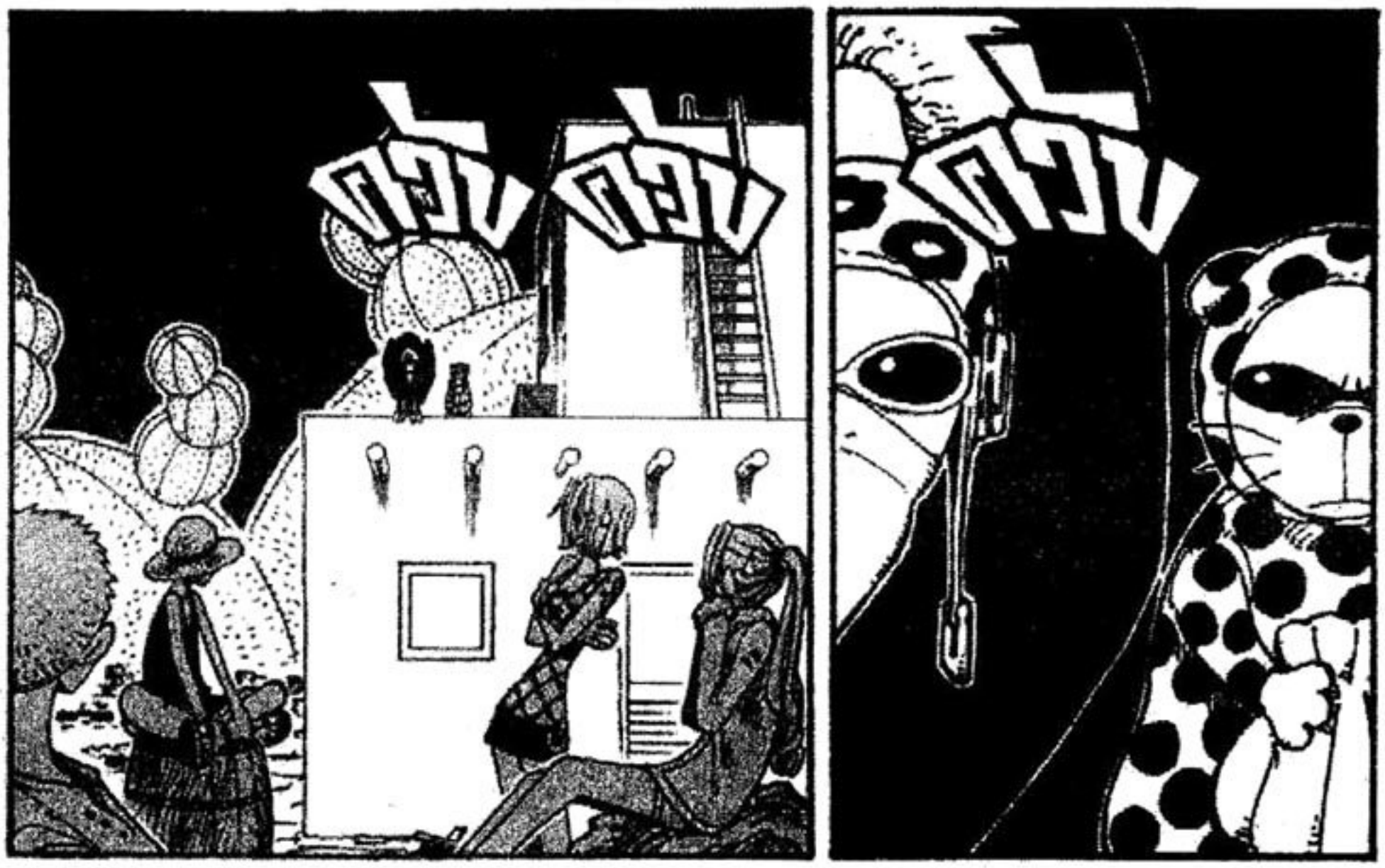

WHO

พวกมัน
กำลังไป
รายงาน
บอสของมัน
เรื่องที่เธอ
บอกความลับ
กับพวกเรา
ใช่มั้ย?
พูดมาสิ
!!?

เจ็ดเทพ
โจรสลัด
เชียวนะ

ไม่เลว

ฉัน....ฉัน
ขอโทษ

นี่....
อีแร้ง
กับ
ตัวนาก
เมื่อกี้
มันคือ
อะไร?

เพิ่งเข้าแกรนด์ไลน์ปุ๊บก็
ต้องมาโดนเจ็ดเทพโจรสลัด
จ้องหมายชีวิตแบบนี้มัน
โหดร้ายเกินไปแล้วนะ

พูดแก้ตัวแค่นี้
แล้วเรื่องมันจบรึ
ทำไมแค่คำพูด
นั่นประโยคเดียว
พวกเราถึงจะ
ต้องซวยไปกับ
เธอด้วย...

ฉันต้อง
ขอโทษ
จริงๆ ที่
เผลอพูด
หลุดปาก
ออกไป
!!

เฮ้....จะ
ไปไหนน่ะ
นามิ

ขอบใจสำหรับ
วันเวลาที่ได้อยู่
ด้วยกันนะถึงมัน
จะสั้นไปนิด
ก็เหอะ

หมอนั่น
ยังไม่รู้จัก
หน้าตาฉัน
เลยต้องรีบ
หนีก่อน

หุบ
ปาก
ไป
เลย
!!

เจ้านั่น
เป็นคน
แบบไหน
นะ....

ไม่นึกว่า
จะได้เจอ
เร็วขนาดนี้
โชคดีจริงๆ
แฮะ

TATTOY.COM

อุ๊ยตาย เก่งจังเลย
ฟุ่บ
!
แกร่ก
แกร่ก
แกร่ก
แกร่ก
แบบนี้ก็หมดทางหนีแล้วสิเนี่ย !!!
ว่าแต่นั่นคิดจะหนีไปไหนน่ะ
เจ้านั่นน่าสนใจดีแฮะ
ฟิ้ว...
ขอโทษด้วยนะ
เอาเป็นว่าตอนนี้พวกเราสามคน
โดนบาล็อคเวิร์คสขึ้นบัญชีหมายหัวแล้วสินะ
รู้สึก...น่าตื่นเต้นจังเลยแฮะ
!!!!!!!!
ฉันพอมีเงินเก็บอยู่ 5 แสนเบรี....
ทุกคนโปรดวางใจได้!!
!?

JAILOY.com

ฉัน
มีแผน
!!

ไม่...
ม่าย...
มา...ม่า...
ม้า...ไม่..
ไม่ต้อง
ห่วง

ลองโดน
บาล็อคเวิร์คส
จ้องหมายหัว
แล้วล่ะก็อีก
ไม่นานต้องมี
คนตามมา
ถึงนี่แน่

ถ้าคู่ของ
มิสเตอร์ไฟว์
โดนเล่นงาน
หมอบไปแล้ว
ก็ดีไป.....

ฟังฉัน
อธิบาย
ก่อนนะ
:

มีแต่
พวก
บ้าบอ
ทั้งนั้น

ว้าว....
ลุงนี่แต่งแล้ว
เช้งกะเด๊ะ
ใช่เล่นนะ

อีการ์ม
ทำไม
แต่งตัว
แบบนั้น

แต่โจรสลัด
ครอคโคไดล์
บอสของ
บาล็อคเวิร์คส
ในตอนนี้นั้นในอดีต
เค้าเคยมีค่าหัวสูงถึง
80 ล้านเบรีทีเดียว

จะบอกให้ทุกคน
พอรับรู้ข้อมูลไว้
บ้างนะ ตอนนี้
เค้าได้เป็นเจ็ดเทพ
โจรสลัดแล้ว
เลยไม่โดนตั้ง
ค่าหัว

JAILBOY.com

80 ล้านเบรี ค่าหัวสูงกว่าอารอนตั้ง 4 เท่า เชียวนะ ปฏิเสธไปซะ....

ก็เอาซี่

อ่อ... เรื่องเป็นแบบนี้เองรึ.....

เค้าจะให้เราส่งแม่นี่จนถึงบ้านน่ะ

เอ๋? พูดเรื่องอะไร

จริงสิ...แล้วเรื่องเงื่อนไขที่จะพาเจ้าหญิงไปส่งที่อลาบาสตาน่ะว่าไง?

มอบเอเทอนอลโพสให้หม่อมฉันที....

.....

งั้น.... ขอให้เจ้าหญิง

ลอคโพสตามปกติทั่วไปจะชี้เส้นทางจากเกาะหนึ่งไปยังเกาะหนึ่งต่อไปเรื่อยๆ ใช่มั้ย?

พูดง่ายๆ ก็คือ.... ลอคโพสแบบชนิดถาวรไงล่ะ

อ้าว... ไม่รู้จักหรอกรึ

เอ๋? เอเทอนอลโพสอะไรน่ะ

JAIBOY.com

เค้าถึง
เรียกว่า
เอเทอนอล
โพสไงล่ะ

แต่ลอคโพส
ชนิดนี้ถ้ามัน
บันทึกคลื่น
แม่เหล็กของ
เกาะไหนแล้วมัน
จะจดจำเอาไว้
ตลอดไป

ALABASTA.

และลอคโพสนี้
ก็ได้บันทึก
คลื่นแม่เหล็ก
ของอลาบาสตา
เอาไว้แล้ว

ไม่ว่าจะไปอยู่
ณ เกาะไหน มันก็
จะชี้แต่เส้นทางไป
สู่เกาะฯ นั้น
เท่านั้น

ช่วงที่พวก
ลูกสมุนของ
บาล็อคเวิร์คส
เข้าใจผิดไล่
ตามหม่อมฉัน

ฟังนะ....
เจ้าหญิงบิบี
เดี๋ยวหม่อมฉัน
จะปลอมตัวเป็น
เจ้าหญิง

ก็ขอให้
เจ้าหญิงนั่งเรือ
ของคนพวกนี้ไป
อลาบาสตาโดยใช้
เส้นทางเดินเรือ
ตามปกติไป

พร้อมกับพา
ตุ๊กตาดัมมี่ทีใช้
แทนพวกเค้าทั้ง
3 คนมุ่งหน้าตรง
ไปยังอลาบาสตา

ไว้เรา
ค่อยเจอกัน
ที่อาณาจักร
นะ.....

ถ้า
ปลอด
ภัย

หม่อมฉันเอง
ก็ไม่เคยผ่านไป
ทางนั้น แต่คิดว่า
ถัดจากเกาะนี้
ไปอีก 2-3 เกาะ
ก็น่าจะถึง
อลาบาสตา

JAVA.com

เวิร์คตรงไหน?

ลุงนี่แต่งแบบนี้เวิร์คจริงๆ นะ....

ฝากพวกท่านดูแลเจ้าหญิงด้วย.....

ฮึ่อ... นายก็ด้วยล่ะ....

คิดว่าระหว่างเดินทางคงจะต้องเจอเรื่องลำบากบ้าง ขอให้เจ้าหญิงระวังตัวให้ดีนะ

เจ้าหญิงบิบี ท่านต้องช่วยอาณาจักรไว้ได้ด้วยมือของท่านแน่นอน

เค้าเป็นคนที่พึ่งพาได้มากทีเดียวนะ.....

ไปซะแล้ว

ลุงนี่ทำเท่จนถึงวินาทีสุดท้ายเลยน้า

JAINOVEL.com

!!!?

อะไร
เนี่ย
บ้าน่ะ
ฝีมือพวก
ที่ตามมา
รึ....?
นามิ...
ลอคโพส
โอเครียัง
ไม่ต้องห่วง
ใช้ได้แล้ว
ล่ะ....
ไปพา
แม่นั่นมา
แล้วออก
เดินทางได้
เล่น
กัน
แรง
ไป
แล้ว
!!

บิบี.... รีบไป เร็วเข้า

ถ้าพวกนั้น เจอพวกเรา เข้าทุกอย่าง จะกลายเป็น ศูนย์หมด

ปิด

ผู้หญิง คนนี้ เข้มแข็ง จริง ๆ

ไม่ต้อง ห่วงนะ !!

พวกเรา จะพาเธอ ไปส่งถึง อลาบาสตา โดยปลอดภัย ได้อย่าง แน่นอน

เฮ้.... ช่วยปลุก สองคนนั้น ทีนะลูฟี่

เพราะสี่คนนั้น เคยช่วยทะเล อีสต์บูลได้มา แล้ว....

ฮื่อ... ไว้เป็นหน้าที่ ฉันเอง

ฉัน จะ ไปที่ เรือ

แค่เจ็ดเทพ โจรสลัด ไม่เท่าไหร่ หรอก!!

คร่อก ...

คร่อก ...

D: อุซปสู้ทีต้องใส่แว่นด้วยรึ?

O: ที่เค้าใส่เรียกว่าแว่นตากันลมสไนเปอร์ก๊อกเกิล อุซปใส่เอาไว้เท่ๆ เท่านั้น เป็นของที่เค้าได้มาจากทะเลนอธบลูเป็นรุ่นใหม่ล่าสุด ฉากทางขวาอยู่เล่ม 11 หน้า 98 และยังใช้เป็นแว่นกันแดดในตัวได้ด้วย ดูเหมือนว่าอุซปจะติดอกติดใจแว่นนี้มากเลยล่ะ.....

D: สวัสดีอาจารย์โอตะ ถามนิดนึงสิรอยที่เขียนตรงใต้คางของคุณซันจิคือหนวดงั้นรึ....? รึว่าตั้งใจเขียนเป็นแสงเงา? ถ้าเป็นหนวดช่วยโกนออกหน่อยก็ดีนะ.....

O: เป็นหนวดครับ และผมก็จะไม่โกนให้ด้วย ขอจบมุมตอบคำถามแค่นี้นะคร้าบ.....

JAILOY.com

ตอนที่ 114
"เส้นทางเดินเรือ"

JAILOY.COM

เอ๋?

หือ ?

ทำอะไร !? มัน เจ็บนะ นี่จะ เล่น อะไร น่ะ ลูฟี่ !!?

ไปกัน ได้แล้ว

จ๊าก !!

จมูกฉัน พังหมด แล้ว... !!

ปล่อย ขาฉัน นี่มัน เกิดบ้า อะไร ขึ้นมา

เร็วเข้า บิบี.... !!
ตึก ตึก ตึก
.....
กาลู.... หายไปไหน นะ....
ฮึบ !!
ฟู่
เฮ้ —
!
ฉันพา มาหมด แล้ว
ขึ้นมาเลย เราเตรียมพร้อม ไปได้ทุกเมื่อ
อ้าว !!
พวกนี้ ยังหลับกัน อยู่อีกรึเนี่ย ?
เรา ไม่มีเวลา มากพอจะ ไปนั่งหามัน แล้วนะ

แต่ฉันปล่อยทิ้งมันไปไม่ได้หรอกนะ !!

เฮ้... เกิดอะไรขึ้นน่ะ

นกเป็ดน้ำกาลูหายไปน่ะ ปกติผิวปากมันต้องโผล่มาน่ะนะ

พูดถึงเจ้านี่รึ ?

ก๊าบ..

ไปอยู่ตรงนั้นเองรึ.... !!!

มันขึ้นมาอยู่บนเรือก่อนฉันอีก....

หันทางเสือไปด้านบนของแม่น้ำเพราะขึ้นไปอีกนิดจะมีกระแสน้ำ

ต้องหาทางเข้าสู่เส้นทางเดินเรือให้เร็วที่สุด

ไปกันเลย !!

พวกไล่ตามมาจะมีราวซักเท่าไหร่รู้มั้ย?

ไม่รู้เหมือนกัน สมาชิกบาล็อคเวิร์คส มีมากถึงสองพันคน ได้ยินว่าแถวๆ นี้

มีเมืองลักษณะเดียวกับวิสกี้ พีค อยู่อีกหลายแห่งน่ะนะ

คิดว่าคงมาราวพันคนได้แหละ

เพราะพวกเราไปล่วงรู้ตัวจริงของบอสเข้าถือเป็นเรื่องใหญ่มากนี่นา

JAILOY.com

JAILOY.com

แล้วนี่ก็ยังไม่เช้าเลยด้วย

เราพักต่อที่นี่ให้สบายดีกว่าพวกเราเป็นโจรสลัดนะ

ใช่.....ใช่...หนทางข้างหน้าไม่รู้ว่าจะได้เจอเมืองดีๆ ที่ให้ความทรงจำที่ดีแบบนี้อีกรึเปล่าก็ไม่รู้....

เราพักต่อที่นี่อีกคืนเหอะ เมืองนี้สนุกออกจะตายไป สาวๆ น่ารักกันทั้งนั้น

บอกหน่อยซิว่าทำไม?

ทันเรือกลับเซ่ฟังไม่รู้เรื่องรีไง

ทำไมต้องรีบออกเรือด้วย!?

ดึง ดึง

ฮื้อ...อธิบายเรียบร้อยแล้ว...

นี่เธอช่วยอธิบายให้พวกนั้นฟังหน่อยซิ

ใกล้จะเข้าแล้วสินะ....

หมอกลง...

JAILOY.com

ต้องระวัง
ให้ดีนะ
อย่าให้เรือ
ไปชนกับ
ก้อนหิน
ได้ล่ะ

ตุบ
ตุบ

ฮ้า...
โชคดีจัง
ที่หนีพวก
ไล่ตาม
ออกมาได้

!!

หา
!!

เรือนี่ดี
ใช้ได้
นะ...

ใคร
น่ะ
!!?

JAILOY.com

จะอะไรก็ช่วงเหอะ แต่ใครใช้ให้เธอขึ้นเรือของพวกเรา เนี่ย.....

รีว่า ... เธอเป็นคนฆ่าอีกา รัม

มิสเวนส-เดย์ !!

เมื่อกี้ฉันเจอมิสเตอร์เอทที่ตรงโน้นด้วยล่ะ

เธอมาอยู่ที่นี่ได้ยังไง !!!

มิสออลซันเดย์ !!!

รองบอสของบาล็อคเวิร์คส (เสนาธิการสูงสุด) มิสออลซันเดย์

JAMPOY.com

เลยได้รู้จักตัวจริงของบอส

มีแค่ผู้หญิงคนนี้เท่านั้นแหละพวกฉันแอบสะกดรอยตามแม่นี่ไป

คนที่รู้จักตัวจริงของบอสจริง ๆ นั้น

เป็นพาร์ทเนอร์ของบอสน่ะ...

คราวนี้อะไรอีกเป็นพาร์ทเนอร์ของมิสเตอร์อะไร?

เรื่องที่พวกเรารู้ตัวจริงแล้วนั่นก็คือเธอใช่มั้ย?

เรื่องนั้นฉันรู้น่ะและคนที่รายงานบอส

อะไรกันแบบนี้ก็เป็นคนดีสิ...

ถ้าพูดให้ถูกต้อง...

ต้องบอกว่าฉันยอมให้เธอตามสะกดรอยน่ะนะ....

เพราะเห็นพวกเธอเอาจริงเอาจังดี

ก็เลยยอมช่วยให้นิดหน่อย

อืม...

เธอมีวัตถุประสงค์อะไรในใจแน่....

อะไรกันแบบนี้ก็เป็นคนเลวสิ.....

JATLaw.com

การที่เจ้าหญิงคิดมาเป็นศัตรูกับบาล็อคเวิร์คสเพื่อช่วยเหลืออาณาจักรของตัวเองอะไรนั้น....
ฮึ
มันเป็นเรื่องที่บ้าบอเหลวไหลสิ้นดี... !!!
ถ้าปลอดภัย
เราคงได้พบกันที่อลาบาสตา
จะดูถูกกัน.... เกินไปแล้ว
!
แกร๊ก!

แต่ดูท่าทางแล้ว แม่นี่เป็นตัวอันตรายต่อมิสเวนสเดย์

สุดที่รักของฉันจึงปล่อยไว้ไม่ได้

เปล่า...

ที่นายกำลังทำอยู่เนี่ยเป็นเพราะรู้ว่าควรทำอะไรใช่มั้ย?

เฮ้...

.....!

หวา!!

อย่าเอามาเล็งใส่ฉันได้มั้ย?

เอ๋!?

วืด...

.....!

ของพวกนั้นมันอันตรายนะ...

โห!!!

พลังของผลปิศาจ!!

!

อะไรเนี่ย!!?

อา...

ตุบ !!

อ๊ะ!?

เก้ง !!

นี่มันพลังอะไรเนี่ย ?

เพราะผลปิศาจสินะ !!?

ฉันยังไม่ได้รับคำสั่งให้ทำอะไร จึงไม่มีเหตุผลที่จะสู้กับพวกนายตอนนี้

หึ หึ หึ อย่าเพิ่งอารมณ์ร้อนกันไป

ว้าว!! ดูดีๆ แล้ว ผู้หญิงคนนี้นี่ก็สวยเข้งกระเด๊ะนะ

JAILOY.com

มังกี้เดย์ ลูฟี่สินะ !!!

ตุบ

นายคือ กัปตัน เรือหนุ่ม

ฟิ้ว....

อ๊ะ!!

!?

ฉันมองออกอยู่แล้วว่าเธอต้องเป็นศัตรูแน่ เก่งนักก็บุกเข้ามาเลยซี่

คืนหมวกมานะ แบบนี้คิดจะหาเรื่องกันใช่มั้ย ยัยบ้าเอ๊ย !!

รวมทั้งเจ้าหญิงที่ดันได้พวกโจรสลัดจำนวนแค่กระจิ๋งเดียวนี่คอยช่วยดูแลด้วย....

โชคไม่ดีเลยน้า ทั้งพวกนายที่ดันไปเก็บเจ้าหญิงซึ่งถูกบาล็อคเวิร์คสจ้องหมายเอาชีวิตอยู่

JAILOY.com

ก็คือ.... เส้นทางเดินเรือที่ล็อคโพสของพวกนายกำลังชี้ให้ไป

และที่น่าโชคร้ายมากที่สุด....

บางทีพวกเราไม่ต้องลงมือทำอะไรพวกนายก็คง....

คือ.... ลิตเติ้ลการ์เด้น !!!

ชื่อของจุดหมายปลายทางข้างหน้าของพวกนาย

มั้ยรู้ มั้ย ?

ยังงี่เง่าเอ๊ยเธอน่ะมันโง่มากเลย

นึกว่าเราจะยอมเป็นอย่างที่เธอคิดเรอะ คืนหมวกมานะยัยบ้า!!

ทำเล่นเป็นเด็กไปได้

ไปไม่ถึงอลาบาสตาแล้วมั้ง? และพวกนายก็จะต้องหายไปจากโลกนี้

โดยที่ยังไม่ได้เห็นหน้าตาของครอคโคไดล์เลย

MANGA.com

รู้ว่าต้องเจอกับอุปสรรคลำบากมากมายแต่ยังจะไปก็นับว่าบ้าเต็มทน

ฮึบ

!?

ปั่บ !!

ปึ๊ก!!

เลิกเห่าซะทีเหอะ เรื่องคุยโวโอ้อวดใครก็ทำได้ทั้งนั้นแหละ

บอสของเราก็ไม่รู้จักเส้นทางนั่นจึงย่อมจะตามพวกนายไปไม่ได้

เพราะล็อคโพสนั่นจะชี้ทางไปสู่อลาบาสตาที่เดียวเท่านั้น

ถ้ามีสิ่งนั้นพวกนายก็สามารถผ่านอุปสรรคไปได้อย่างสบาย

เอเทอนอลโพส

จะทำไงดี ที่จริงก็ไม่ได้อยากได้ความช่วยเหลือจากคนแบบนั้นหรอก แต่ถ้าได้เดินทางในเส้นทางที่ปลอดภัยไปกับเรือลำนี้ก็ย่อมจะดีกว่า....

จะเป็นหรือไม่ก็คิดดูเองนะ

ดูก็รู้ว่าเป็นกับดัก

ทำ...ทำไมเธอถึงทำแบบนี้

อะไรเนี่ย? แม่นั่นเป็นคนดีงั้นรึ?

!!?

อ๊ะ !!

ไม่ต้องไปสนใจอะไรทั้งสิ้น

นายบ้าไปแล้วเรอะ?

อุ๊บ

คนเค้าอุตส่าห์มอบเส้นทางให้เดินไปได้อย่างสะดวกสบายกลับทำลายทิ้ง

ถ้าเกิดผู้หญิงนั่น.... เป็นคนดีขึ้นมาจริงๆ พวกเราก็ชวดสิ

.....

.....

เส้นทางเดินเรือของเรือลำนี้ !!!

เธอไม่มีสิทธิ์มากำหนด !!

JATLOX.com

ถ้าไม่ชิง
ตายซะก่อน
คงได้พบ
กันอีก

ฉันเองก็
ไม่ได้รังเกียจ
คนที่มีสปิริต
แรงกล้าหรอก
นะ....

ใคร
อยาก
จะพบ

ฉันเกลียด
ยัยนั่นเพราะ
ยัยนั่นเป็น
คนระเบิด
เรือของลุง
หัวทองม้วน

นายนี่
มัน
จริงๆ
น้า...

.....

งั้นรึ
...

น่า
เสีย
ดาย
นะ

ไปกันเถอะ
บันจิ!!

อู...

โห...
เต่ายักษ์
!!

ปัก ปัก

นี่ช่วยอธิบาย
เรื่องทั้งหมด
ให้ฟังหน่อยซิ
ฉันปวดหัวไป
หมดแล้ว

คนแบบ
แม่นั่น...
บนเรือนี้ก็มี
อยู่คนนึงนะ

คิดมากไป
ก็ปวดหัว
เปล่าๆน่า

ผู้หญิง
คนนั้น
กำลัง
คิดอะไร
อยู่...ฉัน
มอง
ไม่ออก
เลย
ซักนิด

เต่าตัว
เบ้อเริ่ม
เลย

พูดอะไรแบบนั้นน่ะ...

จริงๆ แล้วไม่รู้ว่าฉันควรจะขึ้นเรือนี้มากับทุกคนมั้ย เพราะฉันมีแต่จะทำให้ทุกคนเดือดร้อน

นี่..... ช่วยอธิบายทุกอย่างให้ฉันฟังทีเซ่

มิสเวนสเดย์จะเข้าเป็นพวกเดียวกับเรารึ...?

ว้าก- มีนกกระจอกเทศอยู่บนเรือด้วย...

ก้าบ

เช้าแล้ว ซันจิทำอาหารเช้าซิ !!

ดังโครม !!

จริงมั้ย ลูฟี่....?

ท่าจะยังไงก็ได้สินะ

อา... ฉันขอโทษ

เดือดร้อนจริงเธอก็ไม่ควรทำตั้งแต่แรกแล้วรู้ไว้ซะ...

ที่พวกเราต้องมากลายเป็นแบบนี้ก็เพราะเธอ ถ้าไม่อยากให้พวกเรา

มุ่งหน้าเดินทางต่อไปละกัน

มิสเวนสเดย์รู้จักผู้หญิงคนเมื่อกี๊ด้วยรึ?

บอกว่า... ให้ช่วยเล่าเรื่องทั้งหมดให้ฟังหน่อยไงล่ะ

เข้าแล้วนะยังไงก็...

JAILOY.com

ที่ลิตเติ้ล
การ์เด้น
...

เริ่ม
ทัศนาจร
ที่แรก
...

สวบ

สวบ
...

กรร
....

เกาะ
ต่อไปคือ
ลิตเติ้ล
การ์เด้น

สวบ

สวบ

JAIBOY.com

เฮ้อ....
โชคดีที่
หลับไป

สบายใจได้
อัศวินผู้หลับไหล
คนนี้ได้ตื่นขึ้นแล้ว
และจะคอยดูแล
ความปลอดภัย
ของสาว ๆ ให้เอง

เฮ้อ....น่าเสียดาย
เหมือนกันน้า....
แต่ยังเหลือฉาก
ให้ฉันได้โชว์ฝีมือ
อีกเยอะน่ะ

ตอนที่ 115 "การผจญภัยในลิตเติ้ลการ์เด้น"

หิมะจะมา
ตกตอนนี้
ได้ไง

หิมะไม่ตก
แล้วรึ...

ได้สิ...เพราะ
นายหลับไป
ถึงไม่รู้เรื่อง
อะไรไงล่ะ

?

แต่เรื่องกำลังสนับสนุน
ปล่อยเป็นหน้าที่ฉันได้เลยนะ...
แล้วตอนนี้คนเค้ากำลังลือเรื่อง
ภาพหัวของฉันติดอยู่ในใบประกาศ
ค่าหัว 30 ล้านเบรีกันใหญ่เลย
รู้มั้ย.....

ซ่าซ่า ซ่า

เปล่า
.
.

คุณนามิ
เป็นอะไร
ไปรึเปล่า
?

หิมะ
ยังไม่ยอม
ตกลงมา
อีกรึ!!

นี่
!!

JAILOY.com

ตอนที่ 115
"การผจญภัยในลิตเติ้ลการ์เด้น"

JAILOY.COM

หิมะไม่ตกหรอก.... ทะเลที่ผ่านมา
อันดับแรกนั้น เป็นลักษณะพิเศษ
เพราะคลื่นแม่เหล็กทั้ง 7 สายที่ออกมาจากลูซเมาน์ทเทนทำให้ทุกสิ่งทุกอย่างแปรปรวนไป
ถึงกระนั้นก็จะวางใจไม่ได้นะ
แม้จะไม่เจอสภาพแปรปรวนแบบการเดินทางครั้งแรกนั้นก็ตาม
แต่ยังไงซะทะเลที่นี่ก็มีอุปสรรคลำบากกว่าทะเลปกติทั่วไปอย่างแน่นอน
กฎเหล็กของการเดินเรือที่นี่คือห้ามดูถูกทะเลนี้อย่างเด็ดขาด
เฮ้!! ลองดื่มสเปเชียลดริ๊งค์ของฉันดูมั้ย?
ส่งมาเลย~!!
ก้าบ!!

แบบนี้จะดีรึ!!
ไม่เห็นเป็นไรนี่....?
ซู๊ด...
ถ้าเกิดอากาศแปรปรวนขึ้นมารับรองพวกนั้นทำงานเต็มที่อยู่แล้ว เพราะไม่มีใครอยากตายหรอก
เอ้า... นี่ของเธอ...
เรื่องนั้นมันก็ใช่...
แต่ดูท่าทางสบายใจกันเหลือเกินนะ
โฮ่... แกดูเก่งนี่หว่า
อร่อยมั้ยค่อยๆ กินนะ
ก๊าบ
นี่อุซปช่วยทำอุปกรณ์ตกปลาให้ทีสิ....
ตกปลางั้นรึ... น่าสนแฮะ
ได้!! ไว้ฉันจะทำเบ็ดชั้นเยี่ยมให้เอง
อยู่บนเรือนี้....
คงช่วยให้หายกลัดกลุ้มได้ใช่ม้า?

JAIBOY.com

AILOY.com

ตัว
บัก
เอ้ก
เลย
!!!

โอเค
เลย
กัปตัน
!!

ตับ ตับ!!

หนีก้น
เหอะ
!!

BALLOX.com

จุดหมายปลายทางต่อไปของพวกเราที่เชื่อมต่อจากเกาะกระบองเพชร.....
เป็นเกาะนั้นชัวร์!!
นั่นรึ.....!!
เกาะที่สองของแกรนด์ไลน์!!!
JAILOY.com

เดี๋ยวต้องเก็บหาเสบียงเพิ่มกันแล้วนะ เพราะที่เมืองที่แล้วเก็บหาอะไรไม่ได้เลยซักนิด

ก็ไม่รู้สิ....

จะมีสัตว์ประหลาดโผล่ออกมาง้ันรึ....

รู้สึกกังวลใจเรื่องที่มิสออลเดย์พูดขึ้นมาแฮะ

ระวังตัวให้ดีนะ

แต่ดูไม่เห็นมันดูน่ารักเหมือนชื่อเลย?

ว่าแต่ว่าที่นี่ดูเหมือนป่าดงดิบ

ดินแดนอันเร้นลับเลยนะ

แบบนี้เค้าเรียกว่าเล็กตรงไหนเนี่ย?

ที่นี่คือลิตเติ้ลการ์เด้น !!!

JALOY.com

ก๊า ก๊า !!

ฉ้าย !!

เท่าที่มองๆ ดู!!

ต้นไม้พวกนี้ ฉันไม่เคยเห็นแม้แต่ในหนังสือมาก่อน

ไม่ต้องกลัวหรอกก็แค่นกธรรมดาแหละ

และที่นี่ก็เป็นแค่...

ป่าธรรมดาไม่ต้องห่วงน่า

คุณนามิทำท่าน่ารักจัง....

เมื่อกี๊อะไรน่ะ ?

ตุ๊กแกงั้นรึ...

ปั่ป

ก๊า !!

ก๊า !!

ปั่ป

!!?
นี่...ใช่
เสียงที่
จะได้ยิน
จากป่า
ธรรมดา ๆ
งั้นรึ
เสียงเมื่อกี้
อย่างกับ
เสียงภูเขา
ไฟระเบิด
แน่ะ!!!
กรรร
.....
เสือ
?
!!?

รออยู่บนเรือ เฉยๆ จนกว่า ล็อคโพสจะ ล็อคคลื่นได้

แล้วก็รีบ ออกไป จากเกาะนี้ ให้เร็วที่สุด

ใช่... เราต้อง รีบไป อลาส บาสตา

แบบนี้ ต้องไม่ใช่ ป่า ธรรมดา อย่าง แน่นอน

ทำไมเสือซึ่งเป็น เจ้าป่าดันมาล้มลง เลือดท่วมตัวได้

ฉัน ตัดสิน ใจแล้ว พวกเรา จะไม่ลง ไปบน เกาะนี้ !!

ซันจิ เตรียม ข้าวกล่อง !!

ข้าว กล่อง ?

ใช่... ข้าวกล่อง โจรสลัด

*ข้าวกล่องโจรสลัดคือข้าวกล่องที่มีไว้เพื่อเสริมสร้างพลังงานเท่านั้นไม่มีผักรวมอยู่ด้วย

ฉันได้ กลิ่นอาย แห่งการ ผจญภัย น่ะ!!!

MANGAY.com

นี่.....
เดี๋ยวก่อน
ซิ.....

คิด
จะไป
ไหน?

ผจญภัย
!!

ฮะ ฮะ
ไปด้วย
กันมั้ย

นี่...
ขอฉัน
ไปด้วย
ได้มั้ย
?

ฮื่อ...
มาเลย

แม้แต่เธอ
ก็เอากับเค้า
ด้วยรึ?

ใช่...
ขืนอยู่เฉยๆ
ฉันต้องคอย
คิดโน่นคิดนี่
แน่....

ขอทำใจ
สบายๆ
จนกว่าจะ
ล็อคคลื่นได้
ดีกว่า

หมดหวัง
ท่าทางแบบนี้
ห้ามไม่อยู่
แน่....

ซันจิ
ข้าว
กล่อง
!!

รู้แล้ว
รอก่อน
เซ่....

ไม่ต้อง
ห่วงฉัน
หรอก
เพราะมี
กาลูอยู่
ด้วย
ทั้งตัว

ดูเจ้า
ตัวนี่สิ
ทำหน้า
ดีใจจน
พูดอะไร
ไม่ออก
เลยนะ

งั้นจะทำ
เผื่อบิบีจัง
ด้วยนะ

ช่วยเตรียม
เครื่องดื่ม
ให้กาลูด้วย
ได้มั้ย?

TALOY.com

เดี๋ยวพวกเรา
กลับมานะ
!!

ไป
กัน
เลย
!!

เดี๋ยว
โซโล!!

เดิน
เล่น
?

ออกไป
เดินเล่น
หน่อย
ดีกว่า

ฉันเอง
ก็ว่าง ๆ
!!

สมแล้ว
ที่แทรกซึม
ในบริษัท
ของศัตรู
ได้....

มิสเวนส-
เดย์นี่
กล้าดี
เนอะ

JAPOM.com

เดี๋ยว ก่อนซิ !!

เพราะท่าทางอย่างนายคงพึ่งไม่ได้ฉันจะไปล่ามาให้เอง

เออ... รู้แล้ว

เสบียงไม่พอแล้ว ช่วยไปล่าสัตว์ที่ท่าทางน่าจะกินได้มาให้ทีสิ

หือ?

หมายความว่านายจะล่าสัตว์ได้ตัวใหญ่กว่าของฉันใช่มั้ย ?

ที่พูดแบบนั้น !!

อะไร ?

ดีล่ะ!! งั้นเรามาล่าแข่งกัน !!

ก็... เออ... สิ...

JALEO.com

ไม่ว่าหน้าไหนก็เป็นแบบนี้กันไปหมด
เข้าใจแล้วนะ เราจะตัดสินกันที่ใครจะล่าเนื้อได้กิโลหนักกว่ากัน
แค่กิโลเองรึ ของฉันเป็นตันนะ
ขอให้นายทำสำเร็จล่ะ...
ฉันเข้าใจความรู้สึกของเธอดี อย่าร้องไห้ไปเลยนะ ฉันจะอยู่ข้างเธอเอง...
อ๊ะ
แบบนี้ก็พึ่งไม่ได้น่ะสิ...
นั่นควรเป็นคำพูดฉันมากกว่า

JAILOY.com

ลิตเติ้ลการ์เด้น !!

คุ้นยังไงล่ะ...

ชื่อมันคุ้นหูมากเลย...

หือ?

ฉันคุ้นๆ ว่าเคยอ่านหนังสือเจอมาก่อนนี่นา

อืม.... แต่เดี๋ยวก่อนนะ

นี่มัน...

คล้ายกับแอมโมไนต์มากเลยนะ

ก็คือ... หอยหมึกใช่มั้ยล่ะ

เฮ้!! ดูนี่สิ

มีหอยคล้ายปลาหมึกด้วย...

เรียกว่าหอยหมึกละกัน

ลืมไปได้ไงเนี่ย

เล่มไหนน้า?

คุ้นๆ ว่าเพิ่งอ่านไปไม่นานนี้เอง

!!!

อ๊ะ!!

ไม่ใช่เล่มนี้...

นี่ก็ไม่ใช่

BATOY.COM

ทำไมมี
สัตว์ทะเลยักษ์
บนเกาะได้

ไดโน
สาว
งั้นรึ
?

ไดโน
เสาร์
!!?

JAEDO.com

เกาะต่างๆ จึงสร้างอารยธรรมเฉพาะของตัวเองไม่มีการแลกเปลี่ยนวัฒนธรรมระหว่างเกาะ

เพราะความยากลำบากในการเดินเรือระหว่างเกาะที่อยู่ในแกรนด์ไลน์

ที่นี่อยู่ในยุคสมัยของพวกไดโนเสาร์น่ะ....

เอ๋?

งั้น...ที่นี่คือเกาะดึกดำบรรพ์แน่...

สภาพอากาศของแกรนด์ไลน์สามารถทำให้เกิดเรื่องแบบนั้นได้อยู่แล้ว

ก็ย่อมหลงเหลือเกาะที่ไม่มีการพัฒนาอะไรเลยในช่วงระหว่างพันปีหมื่นปีที่ผ่านมา....

เมื่อมีเกาะที่มีอารยธรรมเจริญก้าวหน้าไปมาก

อุซป อุซป !!

GIN GIN

มีอะไรเจอหนังสือนั่นแล้วรึ?

สุดยอดๆ

ใครใช้ให้ปีนขึ้นไปแบบนั้น !!

ดังนั้น... เกาะนี้ต้องเป็นยุคสมัยของพวกไดโนเสาร์แน่นอน

ต้องเป็นแบบนั้นแน่...

JAILOY.com

เกิดเรื่องใหญ่แล้วเกาะนี้น่ะ !!

กร๊อบ...

จ๊าก !!

กรี๊ด !!!

ลิตเติ้ลการ์เด้น เกาะคนยักษ์ จะขอเรียกดินแดนนี้ว่าแซ่นนี้ จากนักสำรวจ หลุยส์ อาร์โนต

สำหรับผู้ที่อาศัยอยู่ที่นั้นเกาะนี้ก็เป็นเหมือนสวนเล็กๆ ของพวกเค้า...

JAIBOY.com

ตอนที่ 116
"มโหฬาร"

บันทึกของโคบี้ เมปโปะ vol.28 (ฝึกพิเศษทุกวัน ๆ)

JAILOY.com

JAKOV.COM

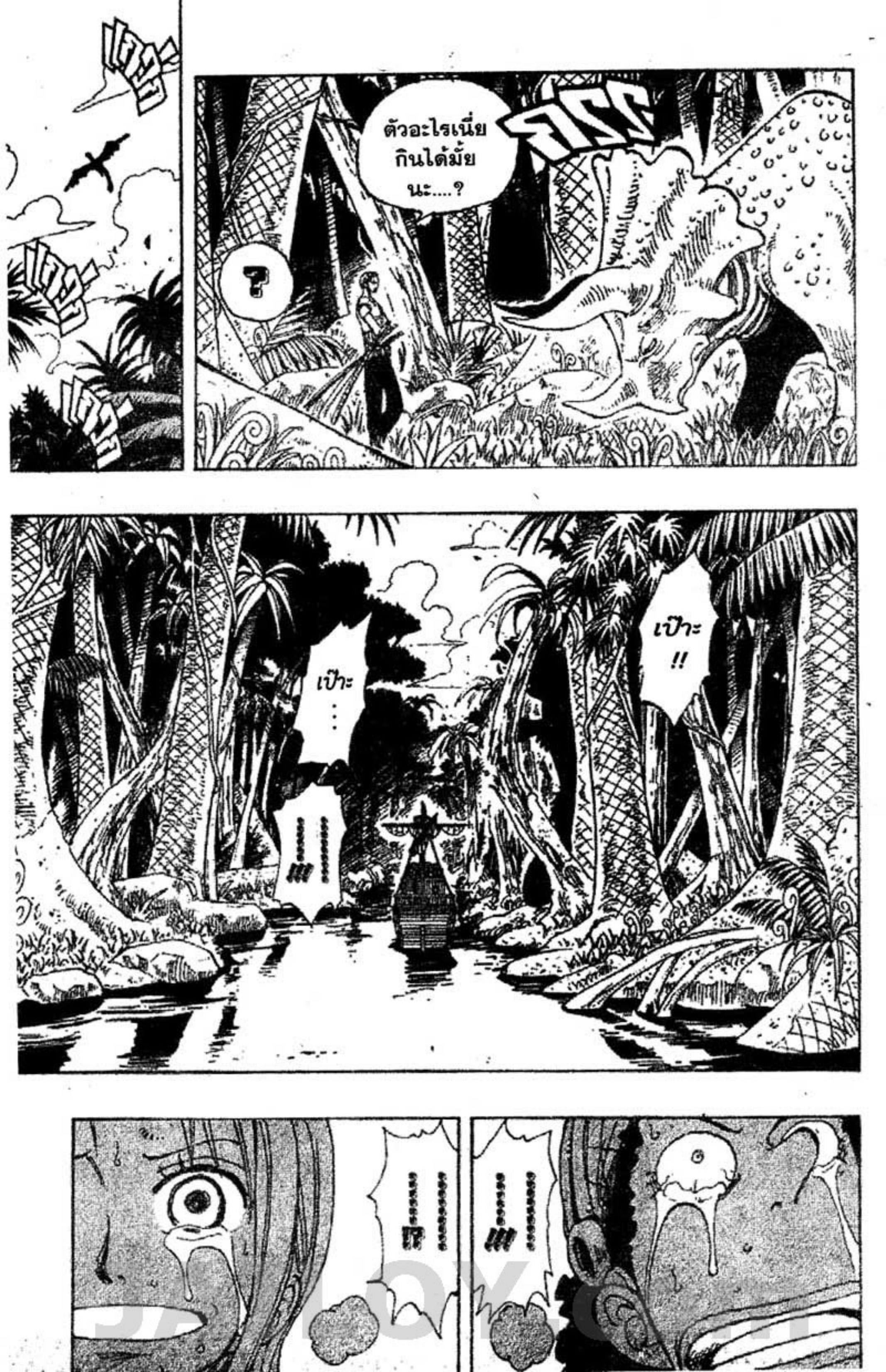
ตัวอะไรเนี่ย กินได้มั้ย นะ....?
?
เป๊าะ !!
เป๊าะ ...
!!!

ฉันถามว่า
พวกเจ้ามี
เหล้ามั้ย
ไม่ได้ยินรึ

โบรดี้
เผ่าคนยักษ์

ก็พอ
มีนิด
หน่อย

JAILOY.com

สรุปว่า
มีใช่มั้ย
?

งั้นรึ
.
.
.

กรี๊ด
—
!!

เฮ้ย
—
!!

ได
.
.
.

ได
โน
เสาร์
!!

!!!

กรืด !!

จ๊าก !!

โบรกี้ ผู้ยิ่งใหญ่ ฮ่า ฮ่า ฮ่า ฮ่า

ข้าคือ.... นักรบที่แข็งแกร่งที่สุดในเอลูบาบู

JAIKAI.com

ได้เนื้อแล้ว
เดี๋ยวจะทำให้กินแขกของข้า
.....!!
แกล้งตาย
ต้องแกล้งตาย
ว้าว!!
วิวดีเป็นบ้า!!!
JAILOY.com

มี...
ภูเขาไฟ
ด้วยรึ

อยากกิน
ข้าวกล่อง
บนนี้จัง
แฮะ

ง่ำ
ง่ำ

รู้สึกจะ
มีหลุม
ขนาดยักษ์
อยู่ด้วยแฮะ--

ไม่ต้องห่วง
เพราะเห็นเจ้านี่
เอาแต่กินหญ้า
ตั้งแต่เมื่อกี้
แล้ว

มันคง
ไม่รู้สึกตัวว่า
ฉันอยู่บน
หัวมัน

ว่าแต่
ทางโน้นมี
หลุมใหญ่
เบ้อเริ่ม
เลยล่ะ

อันตราย!!
ถึงมันจะไม่ดุร้าย
แต่ก็ขึ้นชื่อว่า
ไดโนเสาร์นะ

JAILOY.COM

โดน
เขมือบ
เข้าไป
แล้ว
!!!

อึ๊ก
อึ๊ก

อ๊ะ

ง่ำ

เอ๋

!!?

เอ๋

ไม่ได้
มีแขก
แบบนี้มา
นานแล้ว

เป็น
มนุษย์ที่
คึกดีนะ

ฮ่า ฮ่า
ฮ่า ฮ่า
ฮ่า ฮ่า
!!!

ดุบ

หวา
!!

ดอร์รี่
เผ่าคนยักษ์

ฮ่า ฮ่า ฮ่า
ข้าคือ....
ดอร์รี่นักรบ
ผู้ยิ่งใหญ่
ที่สุดของ
เลูบาบู

โห...
มนุษย์
ยักษ์
รีเนี่ย
!!

ครืนนน

มีแต่
ได้ยิน
จาก
ข่าวลือ

เพิ่งเคย
เห็นเป็น
ครั้งแรก

.....

คน
...

คน
ยักษ์
...

เค้า
เห็น
แล้ว

อา
...

ข้าขอเชิญ
พวกเจ้า
ไปที่บ้าน
ข้านะ
!!

บ้าน
ของ
โบรกี้
คนยักษ์

ฮ่า ฮ่า
ฮ่า ฮ่า
ฮ่า ฮ่า
!!

ย่าง
สุกแล้ว
กินซะสิ
!!!

ยัง

ยัง
ไม่หิว
!!

ฉันรู้แล้ว
.....

ดูสิ...มี
โครงกระดูก
คนด้วย

กึก
...

JAILOY.com

ไม่ต้องเกรงใจน่า เนื้อไดโนเสาร์ อร่อยมากนะ
ดูท่าพวกเรา คงต้องถูกจับ กินแหง
ไม่ อยาก กิน หรอก
ใช่...คงกะขุนให้ อ้วนก่อนแล้วค่อยกิน ชัวร์สไตล์คนยักษ์ไง
ต้องตาย แต่อายุยัง น้อย
ถึงเวลา อาจต้อง กินนะ
ปิด....
คุณโบรกี้ ขอถามอะไร อย่างนึง ได้มั้ย?
หือ? เรื่องอะไรล่ะ สาวน้อย
เกาะนี้ ใช้เวลา ในการ "ล็อค" นาน ซักแค่ไหน ?
1 ปี ....
พักอยู่ที่นี่ ไปเรื่อยๆ ให้สบาย เถอะนะ
ฮ่า ฮ่า ฮ่า ฮ่า !!

ฮ่า ฮ่า
ฮ่า ฮ่า
ฮ่า ฮ่า
!!

ฮ่า ฮ่า
ฮ่า ฮ่า
ฮ่า ฮ่า
!!

บ้าน
ของ
ดอร์รี่
คนยักษ์

ฮ่า ฮ่า
เจ้านี่
น่า
สนใจ
แฮะ

ต้องอร่อย
อยู่แล้ว
ขืนบอกว่า
ไม่อร่อย
ฉันซัดลุง
กระเดิน
แน่

เพียง
แต่
น้อย
ไปนิด

ฮ่าฮ่าฮ่า
ข้าวกล่อง
โจรสลัดของเจ้า
ก็ใช้ได้นะ

เนื้อนี่....
อร่อยจัง
ลุงคนยักษ์

ซู้ด....ซู้ด...

ดูท่าทาง
สนิทสนม
กันมาเป็น
สิบๆ ปี

ว่าแต่...
ทำไมลง
ถึงอยู่ที่นี่
คนเดียว
ล่ะ...

เป็นหมู่บ้าน
นักรบที่ชื่อ
เอลูบาบู

หมู่
บ้าน
น่ะมี

?

ไม่มี
หมู่บ้าน
อยู่รี
?

อยู่ที่ไหน
ซักแห่ง
ในแกรนด์
ไลน์นี่
แหละ

JAMPOY.com

มี
กฎ
อยู่

แต่...
หมู่บ้าน
เรา....

เทพ
เอลูบาบู
จะคุ้มครอง
ผู้ที่ถูกต้อง
เสมอ

และจะ
มอบชีวิต
แก่ผู้ที่
ถูกต้อง
ให้อยู่รอด
ต่อไป

ตัวอย่างเช่น
กรณีที่เกิด
การต่อสู้กันที่
หมู่บ้านและ
ไม่มีฝ่ายใด
ยอมถอนตัว

พวกเรา
จะยอมรับ
การตัดสินใจ
ของเทพ
เอลูบาบู

สถานที่สู้ตัดสิน
ระหว่างฉันกับ
ชายคนนึงฝ่ายที่
ถูกต้องจะเป็น
ผู้ชนะ....

และมีชีวิต
รอดต่อไป

เกาะนี้
คือ...

ตอนนี้ฉัน
กำลังรอ
การตัดสิน
นั้นอยู่
.
.
.

JAILOY.com

แต่เรา
สู้กันมา
100 ปี
แล้ว

ก็ยังไม่รู้
ผลแพ้ชนะ
กันซักที
ฮ่า ฮ่า ฮ่า

เวลาผ่านไป
อารมณ์ไน
การทะเลาะกัน
ก็น่าจะเย็นลง
บ้างจริงมั้ย?

ถึงจะ
แบบนั้น
ก็เหอะ

มีความ
หมายอะไร
ที่ต้องสู้
ต่อไป
เรื่อยๆ
แบบนี้

อายุขัยของ
พวกเรายาวกว่า
พวกเจ้าถึง
3 เท่า

ไม่ต้อง
ตกใจถึง
ขนาดนั้น
หรอก

ฮ่า
ฮ่า
ฮ่า

สู้กัน
มาตั้ง
100 ปี
แล้วรึ
?

เอาล่ะ
ข้าต้อง
ไปแล้ว
!!!

หวา...
ภูเขาไฟ
ระเบิด

มันเป็น
การฆ่า
แกงกัน
ไม่ใช่รึ?

JAILOY.com

การระเบิดของภูเขาไฟนั่น....

คือ... สัญญาณการต่อสู้

ถึงเวลาต้องสู้ตัดสินกันอีกครั้ง

ไปเคียดแค้นอะไรกันมาถึงขนาดต้องจ้องจะฆ่ากันมานานถึง 100 ปี

หยุดพูดมันไม่ใช่แบบนั้นหรอก !!

เหตุผลของการต่อสู้คืออะไรกันแน่

ย้าก~

มันคือความภาคภูมิใจไงล่ะ...

ใช่

เรื่อง
เหตุผล
.
.
.
.

เป็น
.
.
.

เป็น
อะไร
ไปน่ะ
!!?

เอ๋!!

ลืมไป
นาน
แล้ว
ล่ะ?

ใหญ่
โต
...

มโหฬาร
จริง ๆ
!!

JAIHOY.com

"ดอรีดับโบรดี้"

JAILOY.com

ตอนที่ 117

JAILOY.com

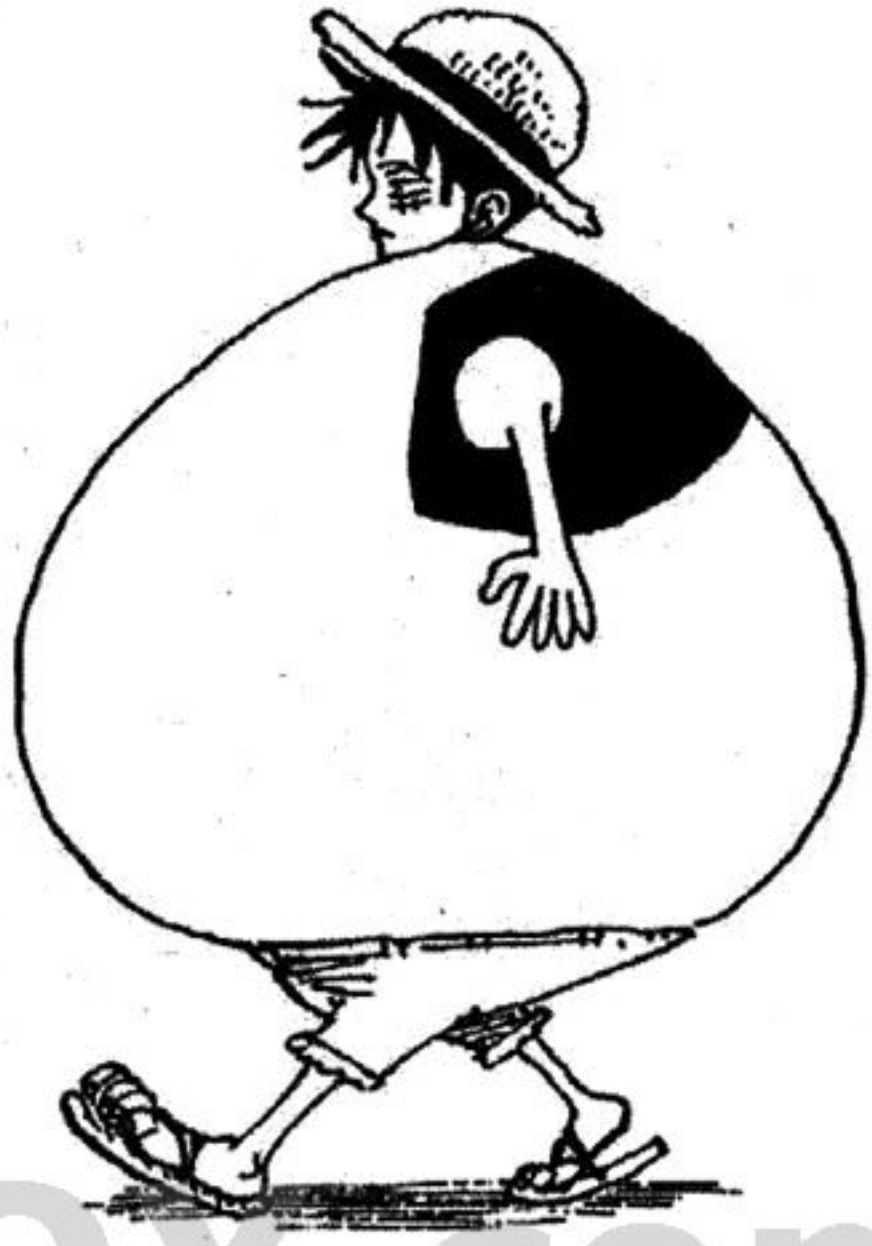

JAILOY.com

เกาะคูก้าแกรนด์ไลน์

มิสเตอร์หรี...

ฮึก

มีอะไรคอยก่อนละกัน

อืม.... เรื่องซานี่ต้องยกให้อาลเกรย์จริงๆ นั่นแหละน้า

มันว่างน่ะมิสเตอร์ทรี...

บ่นว่าว่างแต่จริงๆ แล้วเธอก็เกลียดการทำงานไม่ใช่รี

ใช่

งั้นช่วงที่ไม่มีงานเธอก็สนุกกับวันเวลาแห่งความสุขนี้ไปซี่จะบ่นทำไม

การที่เราได้พักผ่อนสบายๆ แบบนี้ได้ถือว่าเป็นอภิสิทธิ์พิเศษสำหรับออฟฟิศเซอร์เอเยนต์

แกร็บ

อีกอย่างนะต่อหน้าที่สาธารณะแบบนี้เธออย่าเรียกโค้ดเนมฉันซี้ซั้วะได้มั้ย

JALOY.com

ว่า ฉันน่ะ คือ.... มิสเตอร์ ทรี...

เดี๋ยว คนอื่น ก็รู้กัน พอดี !!

มิสเตอร์ทรี ออฟฟิศเซอร์ เอเยนต์บาล็อค เวิร์คส....

งั้น เหรอ ?

มิสโกลเด้นวีค ออฟฟิศเซอร์ เอเยนต์บาล็อคเวิร์คส

หา!! แล้ว ทำไม ไม่บอก แต่แรก

คำสั่ง จาก บอส

เห็นสอง สามวันมานี่ เธอเอาแต่จ้อง ดูแผ่นกระดาษ นั่นอยู่ได้ กระดาษนั่น มันมีอะไรรึ?

JAMDM.com

ใช่...นายจะได้เลื่อนตำแหน่งขึ้นแทน....

มิสเตอร์ไฟว์ โดนเล่นงานไปก็ไม่ใช่เรื่องน่าตื่นเต้นอะไร

รู้สึกว่า.... มิสเตอร์ไฟว์จะโดนเล่นงานไปแล้ว *เชอะ* ถ้าเป็นมิสเตอร์ทูถูกเล่นงานจะดีกว่านี้เยอะเลย

แต่ถ้าไม่สามารถนำพลังนั้นมาใช้ประโยชน์ได้สูงสุด ถึงมีไปก็เสียของ

ถึงจะได้พลังพิเศษที่ยอดเยี่ยมแค่ไหนมาครอบครอง . . .

ท้ายสุดชายคนนั้นก็เป็นแค่พวกบ้าพลังพิเศษคนนึงที่ยึดมั่นในพลังของตัวเองมากเกินไป

พวกเราต้องสอนให้พวกนั้นรู้ว่าการกล้ามาเป็นศัตรูกับองค์กรอาชญากรรมจะต้องเผชิญกับความน่ากลัวมากแค่ไหน

นักอาชญากรรมที่เยี่ยมยอดย่อมสามารถใช้มันสมองอันปราดเปรื่องปฏิบัติภารกิจให้ลุล่วงไปด้วยดี

JAILOR.com

ต่างคน ต่างคิดถึง บ้านมาก แล้วใช่มั้ย? ดอร์รี่
เพราะงั้น ข้าถึงต้องจัดการ แกจะได้กลับ ไปที่เอลูบาบู ไงล่ะโบรกี้
!!
ย้าก——!!

ย้าก——!!

เฮอะ……

ว้าย~

!!?

อุ๊บ!!

ใช้... ใช้หมวกรับขวานนี่นะ!!!

หงึ หงึ

แบบนี้พลาดแค่เซ็นต์เดียวก็หัวแบะแน่นอน!!

เป็นการต่อสู้ที่ดุเดือดมาก ต่างฝ่ายต่างโจมตีสุดกำลัง เล็งเข้าใส่จุดตายของอีกฝ่ายนึง....

จ้องจะฆ่ากันแบบนี้มาตั้ง 100 ปีแล้วรึเนี่ย?

แต่ก็ดีแล้วล่ะ จังหวะนี้เรารีบชิ่งกันเหอะ
ไปกันได้แล้ว อุซป
สุดยอด
อุซป !!
เหตุผลงั้นรึ...
ข้าลืมมันไปแล้วล่ะ ฮ่า ฮ่า
สู้กันดุเดือดขนาดนี้โดยไร้ซึ่งเหตุผลนี่นะ
เป็นการทะเลาะกันที่บ้าบอจริงๆ เนอะ
ยัยบ้า...นี่สิที่เค้าเรียกว่าการต่อสู้ของลูกผู้ชายที่แท้จริง
พูดอะไร ?
ถ้าจะให้ยกตัวอย่างง่ายๆ ก็คือ ภายในหัวใจของสองคนนั้นได้มีธงนักรบปักอยู่ไว้คนละผืน
และพวกเค้าก็ให้ความสำคัญต่อธงนั่นยิ่งกว่าชีวิตตัวเองซะอีก
เพราะไม่อยากให้ธงนั้นถูกหักลง
ถึงต้องสู้ติดต่อกันมาเป็น 100 ปี เพื่อปกป้องธงผืนนั้นไว้ไงล่ะ
เข้าใจรึเปล่า นี่คือ.... การต่อสู้ที่เปี่ยมด้วยเกียรติและศักดิ์ศรี
ในฐานะเหล่านักรบขนานแท้ดั้งเดิมเชียวนะ

นักสู้แห่งท้องทะเล ผู้กล้าหาญที่ฉันมุ่งจะเป็นให้ได้.....

แบบนี้แหละใช่เลย !!!

ฉันน่ะอยากเป็นคนที่เปี่ยมด้วยเกียรติและศักดิ์ศรีแบบเค้านี่แหละ

ฉันไม่สนใจเรื่องพวกนั้นหรอกนะ เอาล่ะรีบหนีกันได้แล้ว

ฉันจะขออยู่ดูอีกแป๊บนะ.....

ตุบ

เฮ้อ...

นายอยากจะเป็นคนยักษ์นี่นะ

นี่เธอฟังฉันพูดรึเปล่า

ก้าก

.....

ถ้ามีหมู่บ้านที่มีเหล่านักรบที่ยิ่งใหญ่แบบนี้อาศัยอยู่

ฉันก็อยากจะลองไปที่นั่นดูซักครั้ง...

JAILOY.com

อุ๊บ !!
อา

เสมอกัน 73,466 ครั้ง

สู้กันมา 73,466 ครั้ง

รึเนี่ย !!

ฮ่า ฮ่า ดอร์รี่ !!

ข้ามีได้เหล้ามาจากแขกด้วยล่ะ

ก็ดีสิ ไม่ได้กินมานานแล้ว

แบ่งให้ข้าบ้างนะ !!

JADLOY.com

สุดท้าย
ก็ชอบ
ผจญภัย
นั่นแหละ
น้า...

อะไรกัน
เห็นบอกว่า
จะไม่ลงจาก
เรือนี่นา

อุซป
กับนามิ
น่ะ....

งั้นเหล้านี่
ก็เหมือนกับ
ได้รับมาจาก
พวกเจ้าด้วย
สิน่ะ....

งั้นหรอกรึ
ที่แท้แยก
ทางโน้นก็
เป็นเพื่อน
พวกเจ้า
น่ะเอง

มีคนที่
จมูกยาว
คนนึงและ
ก็ผู้หญิง
คนนึง

ฮ่า
ฮ่า
ฮ่า
!!

พวกที่มา
ที่เกาะนี้ส่วนมาก
จะตายก่อนที่จะ
ล็อคคลื่นได้
น่ะนะ

ไม่
รู้สึกตัว
อีกรึ
?

พวกเจ้าเห็น
กองกระดูก
ของพวกมนุษย์
ตัวจิ๋วที่อยู่
ตรงนั้นแล้ว

เป็น
เรื่อง
จริง
รึ?

เมื่อกี๊เห็น
บอกว่าการล็อค
คลื่นที่เกาะนี้
ต้องใช้เวลา
ถึง 1 ปี

เอ่อ...
คุณ
ดอร์รี่

แล้วทุกคน
ก็ตาย
หมด

ดูเหมือนเวลา
1 ปีบนเกาะนี้
จะยาวนานเกินไป
สำหรับมนุษย์
ตัวจิ๋วนะ

เฮ่อ

เฮ่อ

บ้างก็ถูก
ไดโนเสาร์กิน
บ้างก็ตายเพราะ
ความร้อนและ
ขาดอาหาร

บางพวก
ก็มาเพื่อฆ่า
พวกเรา

JAILOY.com

นั่นสิ 1 ปีคงไม่ไหวหรอก

ไม่มีวิธีอื่นที่ดีกว่านี้เลยรึลุง

จะทำไงดี ถึงช่วง 1 ปีจะรอดชีวิตได้....

แต่ถ้าเวลาผ่านไปนานถึงขนาดนั้น อาณาจักรของฉันจะกลายเป็นยังไงแล้วก็ไม่รู้

ข้ามีเอเทอนอลโพสอยู่อันนึง

แต่จุดหมายปลายทางคือเอลูบาบูบ้านเกิดของพวกเรา

สรุปว่าที่พวกเรากำลังสู้กันอยู่นี่ก็เพื่อแย่งชิงเอเทอนอลโพสนั่นไงล่ะ...

ใครแข็งแกร่งกว่าก็ได้ไปจะลองชิงดูมั้ย?

แบบนั้นใช้ไม่ได้หรอก

เพราะที่ๆ พวกเราอยากไปไม่ใช่ที่นั่น

เราแค่อยากไปเกาะที่ถัดจากเกาะนี้เท่านั้น

ใช่มั้ย?

ใช่....ถ้าเดินทางต่อไปยังอลาบาสตาไม่ได้

ถึงมุ่งหน้าต่อไปได้ก็ไม่มีความหมาย

ถ้างั้น...

MANGA.com

ถ้างั้น.....
ก็ลองเสี่ยง
มุ่งหน้าไป
ตามดวง
เลยซี่?
ถ้าโชคดีก็
ไปถึงเอง
แหละ

ฮ่า
ฮ่า
ฮ่า

ฮ่า
ฮ่า
ฮ่า
!!

ฮ่า ฮ่า ฮ่า
เจ้านี่
ตลกดี
จริงๆ นะ

เดี๋ยวก็
ไปถึงเอง
แหละ
เนอะ

ฮ่า ฮ่า
ฮ่า ฮ่า
!!

ก็ว่ากัน
ตามนั้น
ละกัน?

ฮ่า
ฮ่า
ฮ่า
!!

เอ่อ
...

ก็แปลว่า
ซักวันฉันอยาก
จะเป็นอย่าง
พวกนายไง

แปลว่า
อะไร
?

นักรบแห่ง
ท้องทะเล
ผู้ห้าวหาญ
?

JAIPY.com

เป็นคนยักษ์นี่นะ
ไม่ใช่แบบนั้น!!
คือ.... ฉันอยากจะใช้ชีวิตโดยการ
ยึดเกียรติและความภาคภูมิเป็นที่ตั้งเยี่ยงเหล่านักรบของเอลูบาบู

ฮ่าฮ่าฮ่า งั้นรึ...
พวกข้ามีอายุขัยยืนยาวกว่าพวกเจ้า
จึงคาดหวังความตายอย่างสมศักดิ์ศรีเป็นสิ่งสำคัญที่สุด....
ทรัพย์สินเงินทองชีวิตคนเรา
มันเป็นสิ่งที่ไม่จีรังยั่งยืนน่ะนะ

แต่เกียรติยศความภาคภูมิของนักรบจะไม่มีวัน
สูญสลายถ้าเลือกตายได้ข้าขอตายอย่างสมเกียรติมากกว่า
เกียรติยศความภาคภูมิคือสมบัติอันเป็นนิรันดร์
ที่หมู่บ้านเอลูบาบูรับสืบทอดต่อ ๆ กันมา
เกียรติยศความภาคภูมิคือสมบัติรึ

UAIDOY.com

!!!?

ก้าบ

ระเบิดได้ !!

เหล้า !!

!!!

A.I.LOVECOMIC

ตึง

ตึง

ตึง

เธอคิด
บ้าอะไรน่ะ
พวกเค้าสู้กันมา
ถึง 100 ปี

แล้วจะมาทำ
เรื่องไร้สาระ
แบบนี้เรอะ?

เหล้าระเบิด
ภายในท้อง
ทำไมใช้วิธี
ขี้ขลาด
ตาขาว
แบบนี้

รีว่า....
คนยักษ์
อีกคนนั่น
ใส่ดินระเบิด
ลงไปใน
เหล้า

แค้ก
แค้ก

เหล้านี้เป็น
เหล้าที่เอามา
จากเรือพวกเรา
ไม่ใช่รึ?

เป็น
ยังไงบ้าง?
ทำไมเหล้า
ถึงระเบิด
ได้ล่ะ!!

ก็
พวกเจ้า
น่ะสิ

!!!

งั้น....
เป็นฝีมือ
ใครล่ะ!!

JAILBOY.com

นอกจากพวกเจ้าแล้วจะให้ข้าสงสัยใครกัน!!

พวกข้าคือนักรบแห่งเอลูบาบูที่ยึดมั่นเกียรติยศความภาคภูมินะ

แค่ก ไม่ใช่ฝีมือโบรกี้แน่

คิดจะสู้งั้นรึ บ้าไปแล้วรึไง?

ขนาดมันต่างกันเกินไปนะ

เธอถือนี่ไว้ก่อน

ก็ก

แล้วหลบไป

ถึงหนีไปบางทีอาจจะเปล่าประโยชน์น่ะนะ

หนีกันเหอะ ตอนนี้พูดอะไรไปเค้าคงไม่ฟังแล้วล่ะ....

คงต้องให้ลุงเงียบสักพัก

โทษทีนะลุง!!

JAILCY.com

โปรดติดตามต่อฉบับหน้า